

# 수1,2 3개년+올해 기출분석서

제 2 교시

수학 영역

출수형

5지선다형

1.  $\frac{3^{\sqrt{5}+1}}{3^{\sqrt{5}-1}}$  의 값은? [2점]

- ① 1      ②  $\sqrt{3}$       ③ 3      ④  $3\sqrt{3}$       ⑤ 9

2.  $\int_{-1}^1 (x^3 + a) dx = 4$  일 때, 상수  $a$  의 값은? [2점]

- ① 1      ② 2      ③ 3      ④ 4      ⑤ 5

3. 함수  $y=2^x$  의 그래프를  $y$  축의 방향으로  $m$  만큼 평행이동한 그래프가 점  $(-1, 2)$  를 지날 때, 상수  $m$  의 값은? [3점]

- ①  $\frac{1}{2}$       ② 1      ③  $\frac{3}{2}$       ④ 2      ⑤  $\frac{5}{2}$

4. 함수  $y=f(x)$  의 그래프가 그림과 같다.

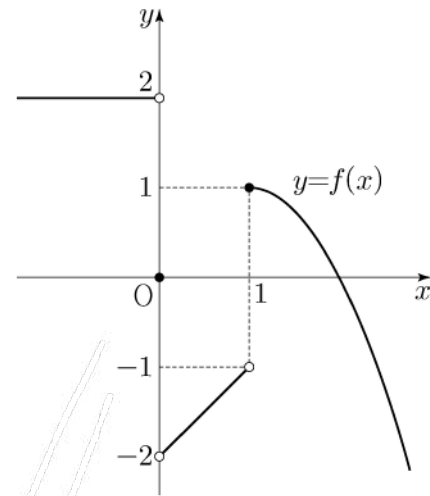

$\lim_{x \rightarrow 0^-} f(x) - \lim_{c \rightarrow 1^+} f(x)$  의 값은? [3점]

- ① -2      ② -1      ③ 0      ④ 1      ⑤ 2

제 2 교시

# 수학 영역

5지선다형

1.  $2^{\sqrt{3}} \times 2^{2-\sqrt{3}}$ 의 값은? [2점]

- ①  $\sqrt{2}$     ② 2    ③  $2\sqrt{2}$     ④ 4    ⑤  $4\sqrt{2}$

2. 함수  $f(x)$ 가

$$f'(x) = 3x^2 - 2x, \quad f(1) = 1$$

을 만족시킬 때,  $f(2)$ 의 값은? [2점]

- ① 1    ② 2    ③ 3    ④ 4    ⑤ 5

3.  $\pi < \theta < \frac{3}{2}\pi$ 인  $\theta$ 에 대하여  $\tan\theta = \frac{12}{5}$ 일 때,  $\sin\theta + \cos\theta$ 의 값은? [3점]

- ①  $-\frac{17}{13}$     ②  $-\frac{7}{13}$     ③ 0    ④  $\frac{7}{13}$     ⑤  $\frac{17}{13}$

4. 함수  $y = f(x)$ 의 그래프가 그림과 같다.

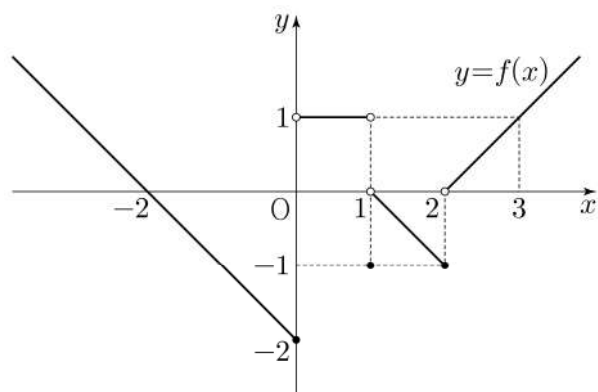

$\lim_{x \rightarrow 0^-} f(x) + \lim_{x \rightarrow 2^+} f(x)$ 의 값은? [3점]

- ① -2    ② -1    ③ 0    ④ 1    ⑤ 2

제 2 교시

# 수학 영역

5지선다형

1.  $\frac{1}{\sqrt[4]{3}} \times 3^{-\frac{7}{4}}$ 의 값은? [2점]

- ①  $\frac{1}{9}$       ②  $\frac{1}{3}$       ③ 1      ④ 3      ⑤ 9

2. 함수  $f(x) = 2x^3 + 4x + 5$ 에 대하여  $f'(1)$ 의 값은? [2점]

- ① 6      ② 7      ③ 8      ④ 9      ⑤ 10

3. 등비수열  $\{a_n\}$ 에 대하여

$$a_1 = 2, \quad a_2 a_4 = 36$$

일 때,  $\frac{a_7}{a_3}$ 의 값은? [3점]

- ① 1      ②  $\sqrt{3}$       ③ 3      ④  $3\sqrt{3}$       ⑤ 9

4. 함수

$$f(x) = \begin{cases} 2x + a & (x \leq -1) \\ x^2 - 5x - a & (x > -1) \end{cases}$$

이 실수 전체의 집합에서 연속일 때, 상수  $a$ 의 값은? [3점]

- ① 1      ② 2      ③ 3      ④ 4      ⑤ 5

제 2 교시

# 수학 영역

출수형

5지선다형

1.  $(2^{\sqrt{3}} \times 4)^{\sqrt{3}-2}$ 의 값은? [2점]

- ①  $\frac{1}{4}$     ②  $\frac{1}{2}$     ③ 1    ④ 2    ⑤ 4

2. 함수  $f(x) = x^3 + 3x^2 + x - 1$ 에 대하여  $f'(1)$ 의 값은? [2점]

- ① 6    ② 7    ③ 8    ④ 9    ⑤ 10

3. 등차수열  $\{a_n\}$ 에 대하여

$$a_2 = 6, \quad a_4 + a_6 = 36$$

일 때,  $a_{10}$ 의 값은? [3점]

- ① 30    ② 32    ③ 34    ④ 36    ⑤ 38

4. 함수  $y = f(x)$ 의 그래프가 그림과 같다.

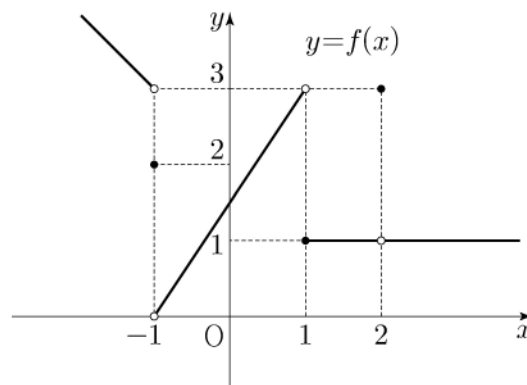

$\lim_{x \rightarrow -1^-} f(x) + \lim_{x \rightarrow 2} f(x)$ 의 값은? [3점]

- ① 1    ② 2    ③ 3    ④ 4    ⑤ 5

제 2 교시

수학 영역

5지선다형

1.  $(-\sqrt{2})^4 \times 8^{-\frac{2}{3}}$ 의 값은? [2점]

- ① 1      ② 2      ③ 3      ④ 4      ⑤ 5

2. 함수  $f(x) = x^3 + 9$ 에 대하여  $\lim_{h \rightarrow 0} \frac{f(2+h) - f(2)}{h}$ 의 값은? [2점]

- ① 11      ② 12      ③ 13      ④ 14      ⑤ 15

3.  $\frac{\pi}{2} < \theta < \pi$ 인  $\theta$ 에 대하여  $\cos^2 \theta = \frac{4}{9}$ 일 때,  $\sin^2 \theta + \cos \theta$ 의 값은? [3점]

- ①  $-\frac{4}{9}$       ②  $-\frac{1}{3}$       ③  $-\frac{2}{9}$       ④  $-\frac{1}{9}$       ⑤ 0

4. 함수  $y = f(x)$ 의 그래프가 그림과 같다.

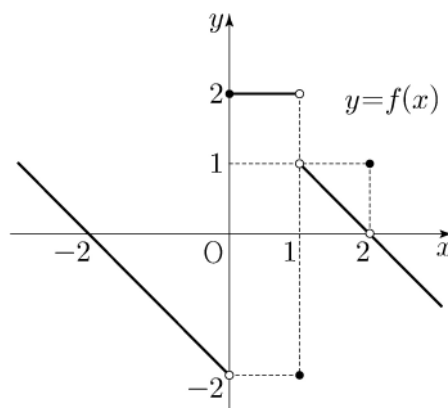

$\lim_{x \rightarrow 0^-} f(x) + \lim_{x \rightarrow 1^+} f(x)$ 의 값은? [3점]

- ① -2      ② -1      ③ 0      ④ 1      ⑤ 2

제 2 교시

수학 영역

5지선다형

1.  $\left(\frac{2\sqrt{3}}{2}\right)^{\sqrt{3}+1}$  의 값은? [2점]

- ①  $\frac{1}{16}$     ②  $\frac{1}{4}$     ③ 1    ④ 4    ⑤ 16

2. 함수  $f(x) = 2x^2 + 5$  에 대하여  $\lim_{x \rightarrow 2} \frac{f(x) - f(2)}{x - 2}$  의 값은? [2점]

- ① 8    ② 9    ③ 10    ④ 11    ⑤ 12

3.  $\sin(\pi - \theta) = \frac{5}{13}$  이고  $\cos \theta < 0$  일 때,  $\tan \theta$  의 값은? [3점]

- ①  $-\frac{12}{13}$     ②  $-\frac{5}{12}$     ③ 0    ④  $\frac{5}{12}$     ⑤  $\frac{12}{13}$

4. 함수

$$f(x) = \begin{cases} -2x + a & (x \leq a) \\ ax - 6 & (x > a) \end{cases}$$

가 실수 전체의 집합에서 연속이 되도록 하는 모든 상수  $a$  의 값의 합은? [3점]

- ① -1    ② -2    ③ -3    ④ -4    ⑤ -5

제 2 교시

# 수학 영역

출수형

5지선다형

1.  $\left(\frac{4}{2\sqrt{2}}\right)^{2+\sqrt{2}}$ 의 값은? [2점]

- ①  $\frac{1}{4}$     ②  $\frac{1}{2}$     ③ 1    ④ 2    ⑤ 4

2.  $\lim_{x \rightarrow \infty} \frac{\sqrt{x^2-2}+3x}{x+5}$ 의 값은? [2점]

- ① 1    ② 2    ③ 3    ④ 4    ⑤ 5

3. 공비가 양수인 등비수열  $\{a_n\}$ 이

$$a_2 + a_4 = 30, \quad a_4 + a_6 = \frac{15}{2}$$

를 만족시킬 때,  $a_1$ 의 값은? [3점]

- ① 48    ② 56    ③ 64    ④ 72    ⑤ 80

4. 다항함수  $f(x)$ 에 대하여 함수  $g(x)$ 를

$$g(x) = x^2 f(x)$$

라 하자.  $f(2) = 1, f'(2) = 3$ 일 때,  $g'(2)$ 의 값은? [3점]

- ① 12    ② 14    ③ 16    ④ 18    ⑤ 20



## 제 2 교시

## 수학 영역

## 5지선다형

1.  $\sqrt[3]{27} \times 4^{-\frac{1}{2}}$ 의 값은? [2점]

- ①  $\frac{1}{2}$     ②  $\frac{3}{4}$     ③ 1    ④  $\frac{5}{4}$     ⑤  $\frac{3}{2}$

2. 함수  $f(x) = x^2 - 2x + 3$ 에 대하여  $\lim_{h \rightarrow 0} \frac{f(3+h) - f(3)}{h}$ 의 값은? [2점]

- ① 1    ② 2    ③ 3    ④ 4    ⑤ 5

3. 수열  $\{a_n\}$ 에 대하여  $\sum_{k=1}^{10} (2a_k + 3) = 60$ 일 때,  $\sum_{k=1}^{10} a_k$ 의 값은?

[3점]

- ① 10    ② 15    ③ 20    ④ 25    ⑤ 30

4. 실수 전체의 집합에서 연속인 함수  $f(x)$ 가

$$\lim_{x \rightarrow 1} f(x) = 4 - f(1)$$

을 만족시킬 때,  $f(1)$ 의 값은? [3점]

- ① 1    ② 2    ③ 3    ④ 4    ⑤ 5

제 2 교시

수학 영역

5지선다형

1.  $3^{1-\sqrt{5}} \times 3^{1+\sqrt{5}}$ 의 값은? [2점]

- ①  $\frac{1}{9}$     ②  $\frac{1}{3}$     ③ 1    ④ 3    ⑤ 9

2. 함수  $f(x) = 2x^2 - x$ 에 대하여  $\lim_{x \rightarrow 1} \frac{f(x) - 1}{x - 1}$ 의 값은? [2점]

- ① 1    ② 2    ③ 3    ④ 4    ⑤ 5

3.  $\frac{3}{2}\pi < \theta < 2\pi$ 인  $\theta$ 에 대하여  $\cos \theta = \frac{\sqrt{6}}{3}$ 일 때,  $\tan \theta$ 의 값은? [3점]

- ①  $-\sqrt{2}$     ②  $-\frac{\sqrt{2}}{2}$     ③ 0    ④  $\frac{\sqrt{2}}{2}$     ⑤  $\sqrt{2}$

4. 함수  $y = f(x)$ 의 그래프가 그림과 같다.

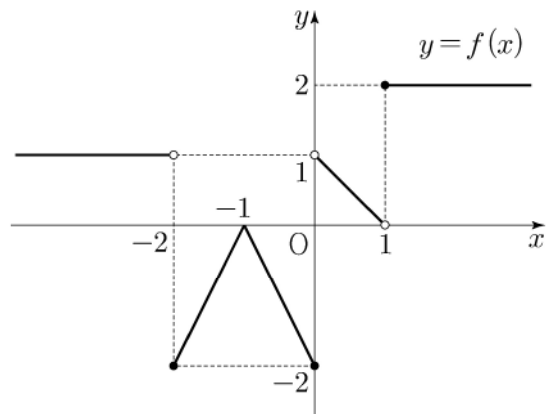

$\lim_{x \rightarrow -2^+} f(x) + \lim_{x \rightarrow 1^-} f(x)$ 의 값은? [3점]

- ① -2    ② -1    ③ 0    ④ 1    ⑤ 2

제 2 교시

# 수학 영역

출수형

5지선다형

1.  $\sqrt[3]{24} \times 3^{\frac{2}{3}}$ 의 값은? [2점]

- ① 6      ② 7      ③ 8      ④ 9      ⑤ 10

2. 함수  $f(x) = 2x^3 - 5x^2 + 3$ 에 대하여  $\lim_{h \rightarrow 0} \frac{f(2+h) - f(2)}{h}$ 의 값은? [2점]

- ① 1      ② 2      ③ 3      ④ 4      ⑤ 5

3.  $\frac{3}{2}\pi < \theta < 2\pi$ 인  $\theta$ 에 대하여  $\sin(-\theta) = \frac{1}{3}$ 일 때,  $\tan\theta$ 의 값은? [3점]

- ①  $-\frac{\sqrt{2}}{2}$     ②  $-\frac{\sqrt{2}}{4}$     ③  $-\frac{1}{4}$     ④  $\frac{1}{4}$     ⑤  $\frac{\sqrt{2}}{4}$

4. 함수

$$f(x) = \begin{cases} 3x - a & (x < 2) \\ x^2 + a & (x \geq 2) \end{cases}$$

가 실수 전체의 집합에서 연속일 때, 상수  $a$ 의 값은? [3점]

- ① 1      ② 2      ③ 3      ④ 4      ⑤ 5

제 2 교시

수학 영역

5지선다형

1.  $\left(\frac{5}{\sqrt[3]{25}}\right)^{\frac{3}{2}}$ 의 값은? [2점]

- ①  $\frac{1}{5}$     ②  $\frac{\sqrt{5}}{5}$     ③ 1    ④  $\sqrt{5}$     ⑤ 5

2. 함수  $f(x) = x^2 + x + 2$ 에 대하여  $\lim_{h \rightarrow 0} \frac{f(2+h) - f(2)}{h}$ 의 값은? [2점]

- ① 1    ② 2    ③ 3    ④ 4    ⑤ 5

3. 수열  $\{a_n\}$ 에 대하여  $\sum_{k=1}^5 (a_k + 1) = 9$ 이고  $a_6 = 4$ 일 때,

$\sum_{k=1}^6 a_k$ 의 값은? [3점]

- ① 6    ② 7    ③ 8    ④ 9    ⑤ 10

4. 함수  $y = f(x)$ 의 그래프가 그림과 같다.

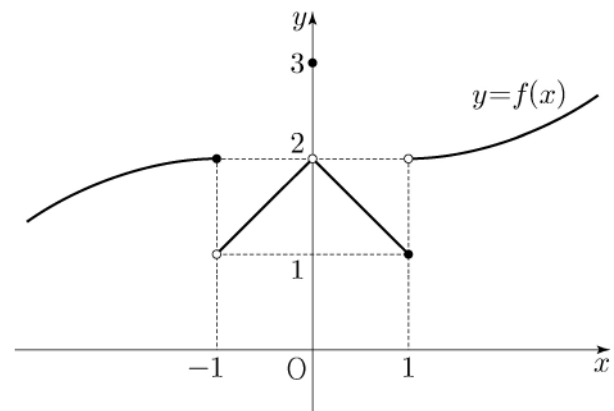

$\lim_{x \rightarrow 0^+} f(x) + \lim_{x \rightarrow 1^-} f(x)$ 의 값은? [3점]

- ① 1    ② 2    ③ 3    ④ 4    ⑤ 5

제 2 교시

# 수학 영역

5지선다형

1.  $\frac{\sqrt[4]{32}}{\sqrt[3]{4}}$  의 값은? [2점]

- ①  $\sqrt{2}$     ② 2    ③  $2\sqrt{2}$     ④ 4    ⑤  $4\sqrt{2}$

2. 함수  $f(x) = x^3 + 3x^2 - 5$  에 대하여  $\lim_{h \rightarrow 0} \frac{f(1+h) - f(1)}{h}$  의 값은? [2점]

- ① 5    ② 6    ③ 7    ④ 8    ⑤ 9

3. 모든 항이 실수인 등비수열  $\{a_n\}$  에 대하여

$$a_2 a_3 = 2, \quad a_4 = 4$$

일 때,  $a_6$  의 값은? [3점]

- ① 10    ② 12    ③ 14    ④ 16    ⑤ 18

4. 함수  $y = f(x)$  의 그래프가 그림과 같다.

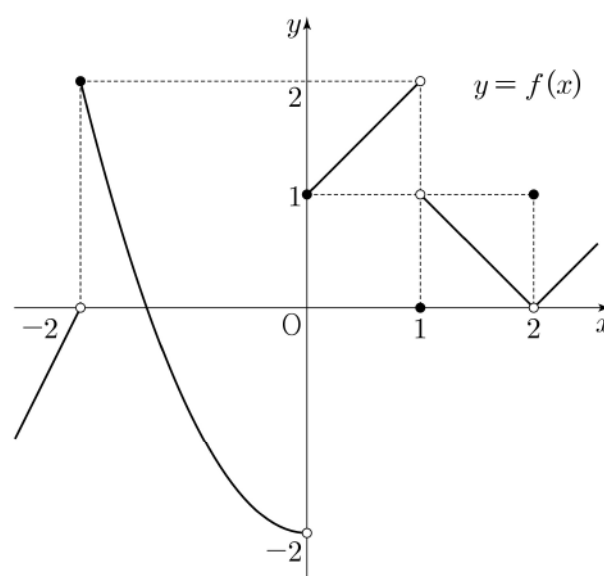

$\lim_{x \rightarrow 0^-} f(x) + \lim_{x \rightarrow 1^+} f(x)$  의 값은? [3점]

- ① -2    ② -1    ③ 0    ④ 1    ⑤ 2

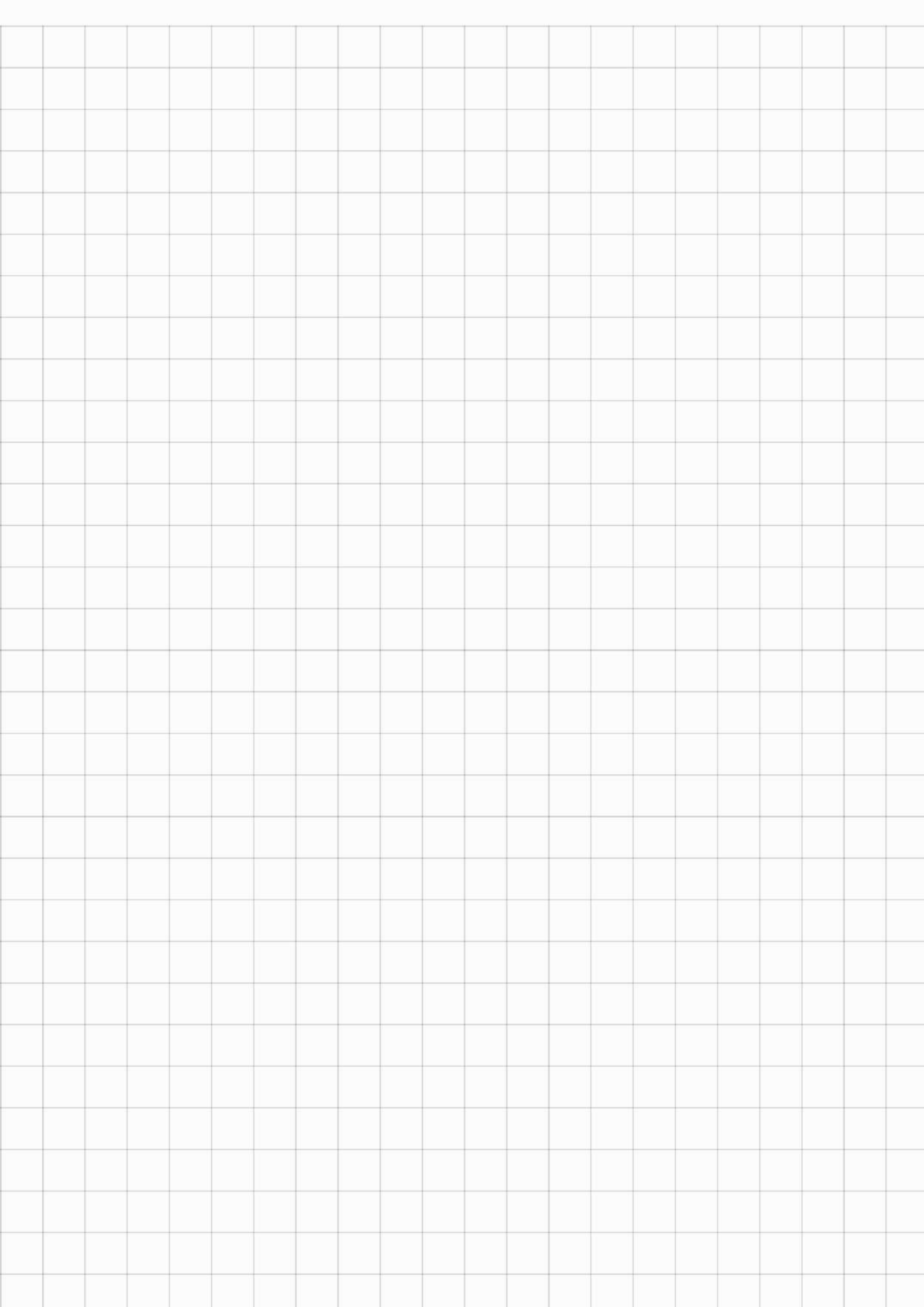

5.  $\frac{\pi}{2} < \theta < \pi$ 인  $\theta$ 에 대하여  $\sin\theta \cos\theta = -\frac{12}{25}$ 일 때,

$\sin\theta - \cos\theta$ 의 값은? [3점]

- ①  $\frac{4}{5}$     ② 1    ③  $\frac{6}{5}$     ④  $\frac{7}{5}$     ⑤  $\frac{8}{5}$

6. 다항함수  $f(x)$ 가

$$f'(x) = 3x^2 - kx + 1, \quad f(0) = f(2) = 1$$

을 만족시킬 때, 상수  $k$ 의 값은? [3점]

- ① 5    ② 6    ③ 7    ④ 8    ⑤ 9

7. 함수

$$f(x) = \begin{cases} x-4 & (x < a) \\ x+3 & (x \geq a) \end{cases}$$

에 대하여 함수  $|f(x)|$ 가 실수 전체의 집합에서 연속일 때, 상수  $a$ 의 값은? [3점]

- ① -1    ②  $-\frac{1}{2}$     ③ 0    ④  $\frac{1}{2}$     ⑤ 1

5. 다항함수  $f(x)$ 에 대하여 함수  $g(x)$ 를

$$g(x) = (x^2 + 3)f(x)$$

라 하자.  $f(1) = 2$ ,  $f'(1) = 1$ 일 때,  $g'(1)$ 의 값은? [3점]

- ① 6      ② 7      ③ 8      ④ 9      ⑤ 10

6. 곡선  $y = 3x^2 - x$ 와 직선  $y = 5x$ 로 둘러싸인 부분의 넓이는?

[3점]

- ① 1      ② 2      ③ 3      ④ 4      ⑤ 5

7. 첫째항이 2인 등차수열  $\{a_n\}$ 의 첫째항부터 제  $n$ 항까지의 합을  $S_n$ 이라 하자.

$$a_6 = 2(S_3 - S_2)$$

일 때,  $S_{10}$ 의 값은? [3점]

- ① 100      ② 110      ③ 120      ④ 130      ⑤ 140



5. 함수  $f(x) = 2x^3 + 3x^2 - 12x + 1$ 의 극댓값과 극솟값을 각각  $M, m$ 이라 할 때,  $M+m$ 의 값은? [3점]

- ① 13      ② 14      ③ 15      ④ 16      ⑤ 17

6.  $\frac{\pi}{2} < \theta < \pi$ 인  $\theta$ 에 대하여  $\frac{\sin \theta}{1 - \sin \theta} - \frac{\sin \theta}{1 + \sin \theta} = 4$ 일 때,  $\cos \theta$ 의 값은? [3점]

- ①  $-\frac{\sqrt{3}}{3}$     ②  $-\frac{1}{3}$       ③ 0      ④  $\frac{1}{3}$       ⑤  $\frac{\sqrt{3}}{3}$

7. 수열  $\{a_n\}$ 은  $a_1 = -4$ 이고, 모든 자연수  $n$ 에 대하여

$$\sum_{k=1}^n \frac{a_{k+1} - a_k}{a_k a_{k+1}} = \frac{1}{n}$$

을 만족시킨다.  $a_{13}$ 의 값은? [3점]

- ① -9      ② -7      ③ -5      ④ -3      ⑤ -1

5. 첫째항이 1인 수열  $\{a_n\}$ 이 모든 자연수  $n$ 에 대하여

$$a_{n+1} = \begin{cases} 2a_n & (a_n < 7) \\ a_n - 7 & (a_n \geq 7) \end{cases}$$

일 때,  $\sum_{k=1}^8 a_k$ 의 값은? [3점]

- ① 30      ② 32      ③ 34      ④ 36      ⑤ 38

7.  $\pi < \theta < \frac{3}{2}\pi$ 인  $\theta$ 에 대하여  $\tan\theta - \frac{6}{\tan\theta} = 1$ 일 때,

$\sin\theta + \cos\theta$ 의 값은? [3점]

- ①  $-\frac{2\sqrt{10}}{5}$       ②  $-\frac{\sqrt{10}}{5}$       ③ 0  
 ④  $\frac{\sqrt{10}}{5}$       ⑤  $\frac{2\sqrt{10}}{5}$

6. 방정식  $2x^3 - 3x^2 - 12x + k = 0$ 이 서로 다른 세 실근을 갖도록 하는 정수  $k$ 의 개수는? [3점]

- ① 20      ② 23      ③ 26      ④ 29      ⑤ 32

5. 모든 항이 양수인 등비수열  $\{a_n\}$ 에 대하여

$$a_1 = \frac{1}{4}, \quad a_2 + a_3 = \frac{3}{2}$$

일 때,  $a_6 + a_7$ 의 값은? [3점]

- ① 16      ② 20      ③ 24      ④ 28      ⑤ 32

6. 두 양수  $a, b$ 에 대하여 함수  $f(x)$ 가

$$f(x) = \begin{cases} x+a & (x < -1) \\ x & (-1 \leq x < 3) \\ bx-2 & (x \geq 3) \end{cases}$$

이다. 함수  $|f(x)|$ 가 실수 전체의 집합에서 연속일 때,  
 $a+b$ 의 값은? [3점]

- ①  $\frac{7}{3}$       ②  $\frac{8}{3}$       ③ 3      ④  $\frac{10}{3}$       ⑤  $\frac{11}{3}$

7. 닫힌구간  $[0, \pi]$ 에서 정의된 함수  $f(x) = -\sin 2x$ 가  
 $x=a$ 에서 최댓값을 갖고  $x=b$ 에서 최솟값을 갖는다.  
곡선  $y=f(x)$  위의 두 점  $(a, f(a)), (b, f(b))$ 를 지나는  
직선의 기울기는? [3점]

- ①  $\frac{1}{\pi}$       ②  $\frac{2}{\pi}$       ③  $\frac{3}{\pi}$       ④  $\frac{4}{\pi}$       ⑤  $\frac{5}{\pi}$

5. 등차수열  $\{a_n\}$ 에 대하여

$$a_1 = 2a_5, \quad a_8 + a_{12} = -6$$

일 때,  $a_2$ 의 값은? [3점]

- ① 17      ② 19      ③ 21      ④ 23      ⑤ 25

6. 함수  $f(x) = x^3 - 3x^2 + k$ 의 극댓값이 9일 때,  
함수  $f(x)$ 의 극솟값은? (단,  $k$ 는 상수이다.) [3점]

- ① 1      ② 2      ③ 3      ④ 4      ⑤ 5

7. 수열  $\{a_n\}$ 의 첫째항부터 제  $n$ 항까지의 합을  $S_n$ 이라 하자.

$$S_n = \frac{1}{n(n+1)} \text{ 일 때, } \sum_{k=1}^{10} (S_k - a_k) \text{의 값은? [3점]}$$

- ①  $\frac{1}{2}$       ②  $\frac{3}{5}$       ③  $\frac{7}{10}$       ④  $\frac{4}{5}$       ⑤  $\frac{9}{10}$

5.  $\tan \theta < 0$  이고  $\cos\left(\frac{\pi}{2} + \theta\right) = \frac{\sqrt{5}}{5}$  일 때,  $\cos \theta$ 의 값은? [3점]

- ①  $-\frac{2\sqrt{5}}{5}$       ②  $-\frac{\sqrt{5}}{5}$       ③ 0  
 ④  $\frac{\sqrt{5}}{5}$       ⑤  $\frac{2\sqrt{5}}{5}$

6. 함수  $f(x) = 2x^3 - 9x^2 + ax + 5$ 는  $x = 1$ 에서 극대이고,  
 $x = b$ 에서 극소이다.  $a + b$ 의 값은? (단,  $a, b$ 는 상수이다.) [3점]

- ① 12      ② 14      ③ 16      ④ 18      ⑤ 20

7. 모든 항이 양수이고 첫째항과 공차가 같은 등차수열  $\{a_n\}$ 이

$$\sum_{k=1}^{15} \frac{1}{\sqrt{a_k} + \sqrt{a_{k+1}}} = 2$$

를 만족시킬 때,  $a_4$ 의 값은? [3점]

- ① 6      ② 7      ③ 8      ④ 9      ⑤ 10

5. 다항함수  $f(x)$ 에 대하여 함수  $g(x)$ 를

$$g(x) = (x^3 + 1)f(x)$$

라 하자.  $f(1) = 2$ ,  $f'(1) = 3$ 일 때,  $g'(1)$ 의 값은? [3점]

- ① 12      ② 14      ③ 16      ④ 18      ⑤ 20

6.  $\cos\theta < 0$ 이고  $\sin(-\theta) = \frac{1}{7}\cos\theta$ 일 때,  $\sin\theta$ 의 값은? [3점]

- ①  $-\frac{3\sqrt{2}}{10}$       ②  $-\frac{\sqrt{2}}{10}$       ③ 0  
 ④  $\frac{\sqrt{2}}{10}$       ⑤  $\frac{3\sqrt{2}}{10}$

7. 상수  $a(a > 2)$ 에 대하여 함수  $y = \log_2(x-a)$ 의 그래프의

접근선이 두 곡선  $y = \log_2 \frac{x}{4}$ ,  $y = \log_{\frac{1}{2}} x$ 와 만나는 점을 각각

A, B라 하자.  $\overline{AB} = 4$ 일 때,  $a$ 의 값은? [3점]

- ① 4      ② 6      ③ 8      ④ 10      ⑤ 12

5. 모든 항이 양수인 등비수열  $\{a_n\}$ 에 대하여

$$\frac{a_3 a_8}{a_6} = 12, \quad a_5 + a_7 = 36$$

일 때,  $a_{11}$ 의 값은? [3점]

- ① 72      ② 78      ③ 84      ④ 90      ⑤ 96

6. 함수  $f(x) = x^3 + ax^2 + bx + 1$ 은  $x = -1$ 에서 극대이고,  
 $x = 3$ 에서 극소이다. 함수  $f(x)$ 의 극댓값은? (단,  $a, b$ 는  
상수이다.) [3점]

- ① 0      ② 3      ③ 6      ④ 9      ⑤ 12

7. 두 실수  $a, b$ 가

$$3a + 2b = \log_3 32, \quad ab = \log_9 2$$

를 만족시킬 때,  $\frac{1}{3a} + \frac{1}{2b}$ 의 값은? [3점]

- ①  $\frac{5}{12}$       ②  $\frac{5}{6}$       ③  $\frac{5}{4}$       ④  $\frac{5}{3}$       ⑤  $\frac{25}{12}$

5. 다항함수  $f(x)$ 가

$$f'(x) = 3x(x-2), \quad f(1) = 6$$

을 만족시킬 때,  $f(2)$ 의 값은? [3점]

- ① 1      ② 2      ③ 3      ④ 4      ⑤ 5

6. 등비수열  $\{a_n\}$ 의 첫째항부터 제  $n$  항까지의 합을  $S_n$ 이라 하자.

$$S_4 - S_2 = 3a_4, \quad a_5 = \frac{3}{4}$$

일 때,  $a_1 + a_2$ 의 값은? [3점]

- ① 27      ② 24      ③ 21      ④ 18      ⑤ 15

7. 함수  $f(x) = \frac{1}{3}x^3 - 2x^2 - 12x + 4$ 가  $x = \alpha$ 에서 극대이고

$x = \beta$ 에서 극소일 때,  $\beta - \alpha$ 의 값은? (단,  $\alpha$ 와  $\beta$ 는 상수이다.)

[3점]

- ① -4      ② -1      ③ 2      ④ 5      ⑤ 8



5. 함수  $f(x) = (x^2 - 1)(x^2 + 2x + 2)$ 에 대하여  $f'(1)$ 의 값은?  
[3점]

- ① 6      ② 7      ③ 8      ④ 9      ⑤ 10

7.  $x$ 에 대한 방정식  $x^3 - 3x^2 - 9x + k = 0$ 의 서로 다른 실근의 개수가 2가 되도록 하는 모든 실수  $k$ 의 값의 합은? [3점]

- ① 13      ② 16      ③ 19      ④ 22      ⑤ 25

6.  $\pi < \theta < \frac{3}{2}\pi$ 인  $\theta$ 에 대하여  $\sin\left(\theta - \frac{\pi}{2}\right) = \frac{3}{5}$ 일 때,  
 $\sin\theta$ 의 값은? [3점]

- ①  $-\frac{4}{5}$       ②  $-\frac{3}{5}$       ③  $\frac{3}{5}$       ④  $\frac{3}{4}$       ⑤  $\frac{4}{5}$

5. 함수  $f(x) = (x+1)(x^2+x-5)$ 에 대하여  $f'(2)$ 의 값은? [3점]

- ① 15      ② 16      ③ 17      ④ 18      ⑤ 19

6.  $\frac{\pi}{2} < \theta < \pi$ 인  $\theta$ 에 대하여  $\cos(\pi + \theta) = \frac{2\sqrt{5}}{5}$ 일 때,  
 $\sin\theta + \cos\theta$ 의 값은? [3점]

- ①  $-\frac{2\sqrt{5}}{5}$       ②  $-\frac{\sqrt{5}}{5}$       ③ 0  
 ④  $\frac{\sqrt{5}}{5}$       ⑤  $\frac{2\sqrt{5}}{5}$

7. 함수

$$f(x) = \begin{cases} (x-a)^2 & (x < 4) \\ 2x-4 & (x \geq 4) \end{cases}$$

가 실수 전체의 집합에서 연속이 되도록 하는 모든 상수  $a$ 의  
 값의 곱은? [3점]

- ① 6      ② 9      ③ 12      ④ 15      ⑤ 18

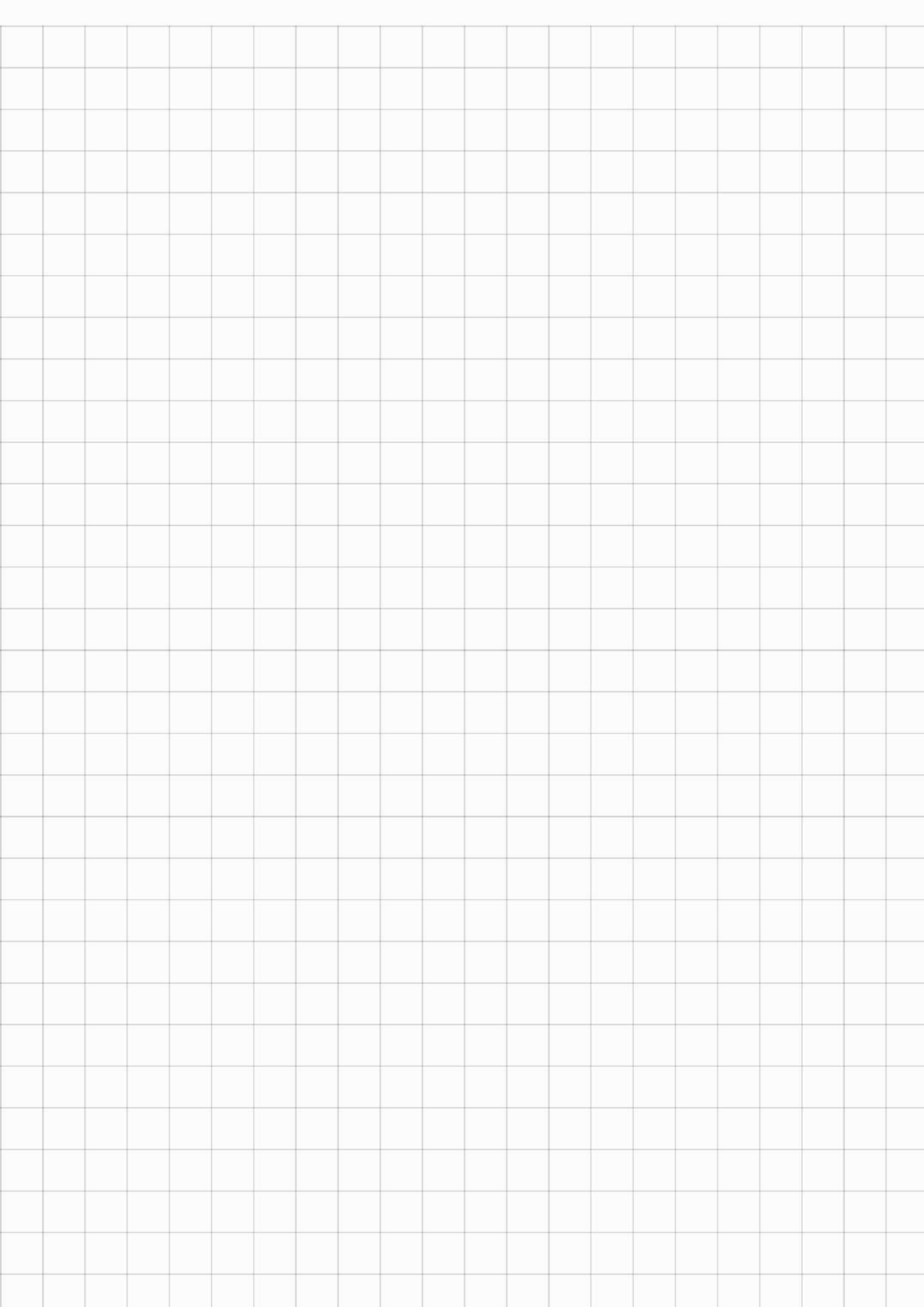

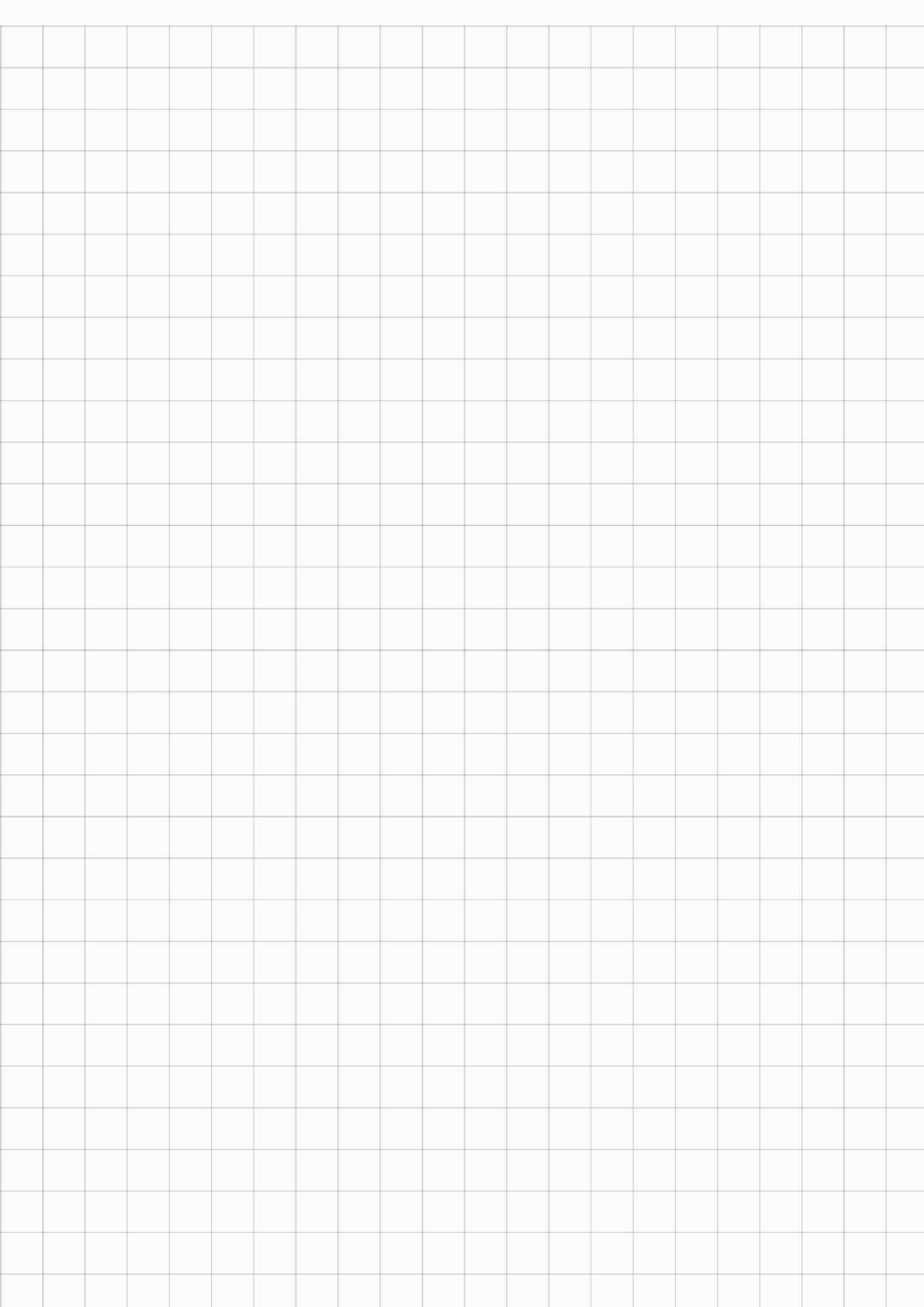

8. 함수  $y=6\sin\frac{\pi}{12}x$  ( $0 \leq x \leq 12$ )의 그래프와 직선  $y=3$ 이  
만나는 두 점을 각각 A, B라 할 때, 선분 AB의 길이는? [3점]

- ① 6      ② 7      ③ 8      ④ 9      ⑤ 10

10.  $\frac{1}{2} < \log a < \frac{11}{2}$ 인 양수  $a$ 에 대하여  $\frac{1}{3} + \log \sqrt{a}$ 의 값이  
자연수가 되도록 하는 모든  $a$ 의 값의 곱은? [4점]

- ①  $10^{10}$     ②  $10^{11}$     ③  $10^{12}$     ④  $10^{13}$     ⑤  $10^{14}$

9. 원점을 지나고 곡선  $y=-x^3-x^2+x$ 에 접하는 모든 직선의  
기울기의 합은? [4점]

- ① 2      ②  $\frac{9}{4}$       ③  $\frac{5}{2}$       ④  $\frac{11}{4}$       ⑤ 3

오답

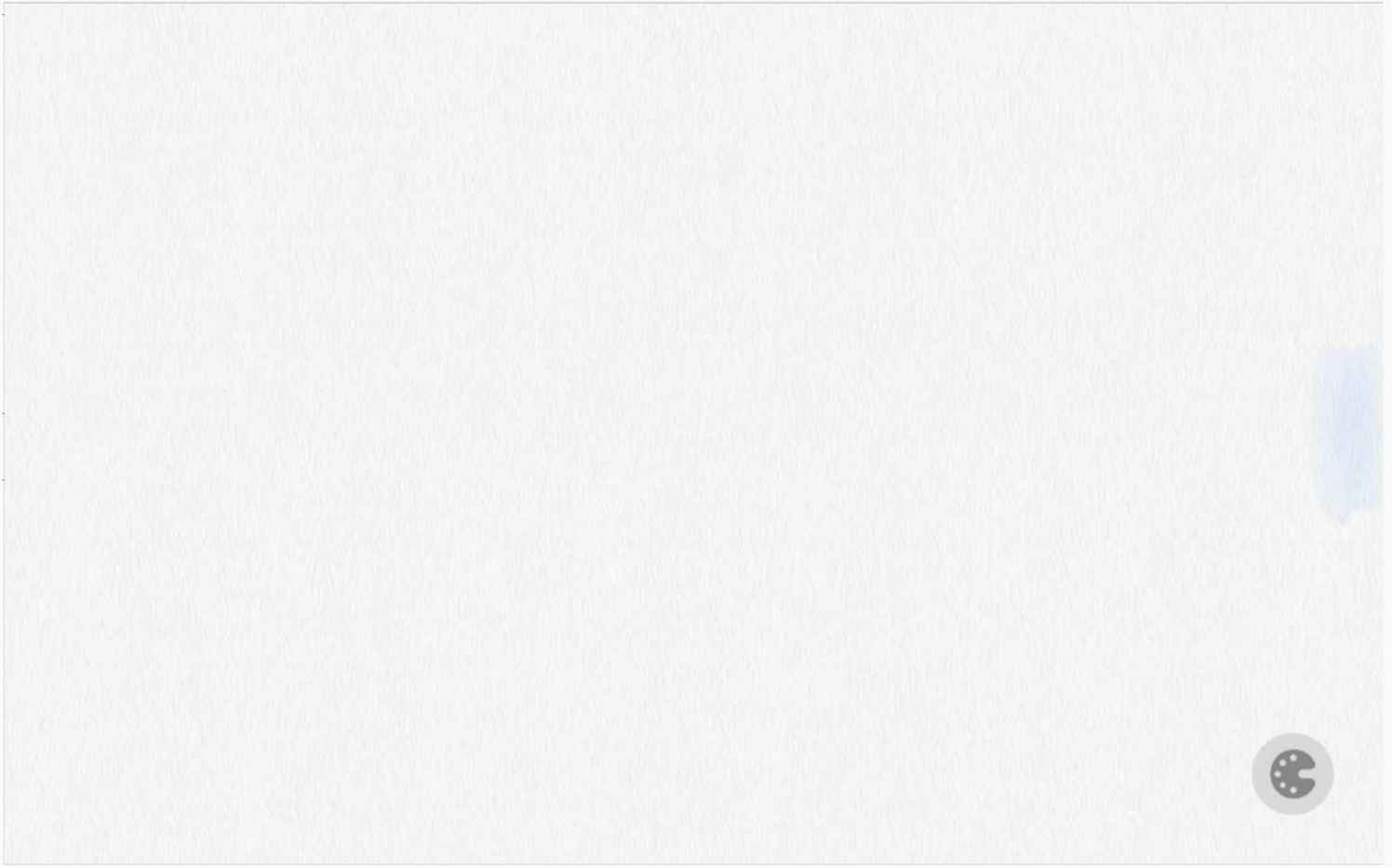

오답

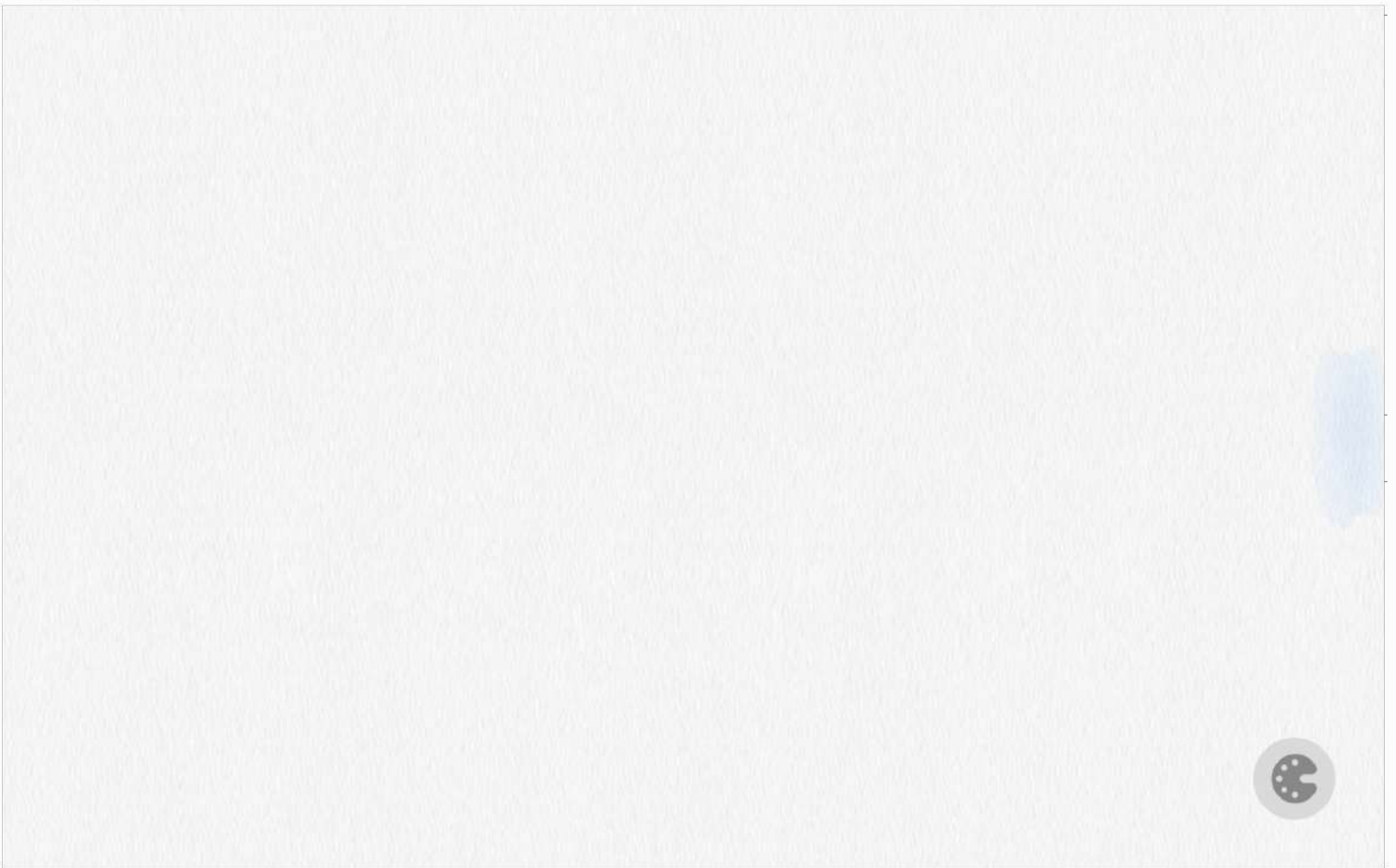

8. 함수

$$f(x) = \begin{cases} -2x+6 & (x < a) \\ 2x-a & (x \geq a) \end{cases}$$

에 대하여 함수  $\{f(x)\}^2$ 이 실수 전체의 집합에서 연속이 되도록 하는 모든 상수  $a$ 의 값의 합은? [3점]

- ① 2      ② 4      ③ 6      ④ 8      ⑤ 10

9. 수열  $\{a_n\}$ 이 모든 자연수  $n$ 에 대하여

$$a_{n+1} = \begin{cases} \frac{1}{a_n} & (n \text{이 홀수인 경우}) \\ 8a_n & (n \text{이 짝수인 경우}) \end{cases}$$

이고  $a_{12} = \frac{1}{2}$  일 때,  $a_1 + a_4$ 의 값은? [4점]

- ①  $\frac{3}{4}$       ②  $\frac{9}{4}$       ③  $\frac{5}{2}$       ④  $\frac{17}{4}$       ⑤  $\frac{9}{2}$

10.  $n \geq 2$ 인 자연수  $n$ 에 대하여 두 곡선

$$y = \log_n x, \quad y = -\log_n(x+3) + 1$$

이 만나는 점의  $x$ 좌표가 1보다 크고 2보다 작도록 하는 모든  $n$ 의 값의 합은? [4점]

- ① 30      ② 35      ③ 40      ④ 45      ⑤ 50

오답

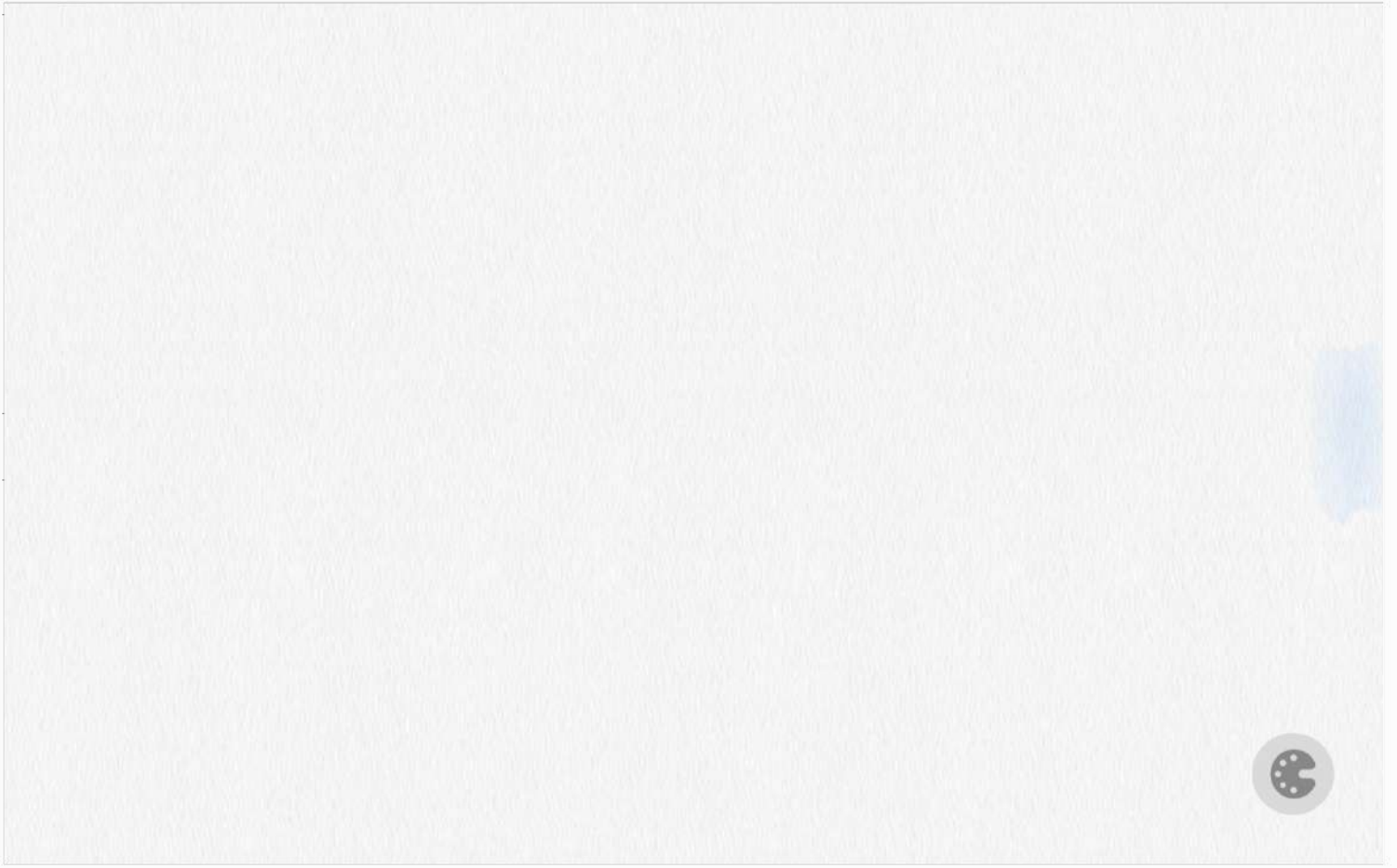

오답

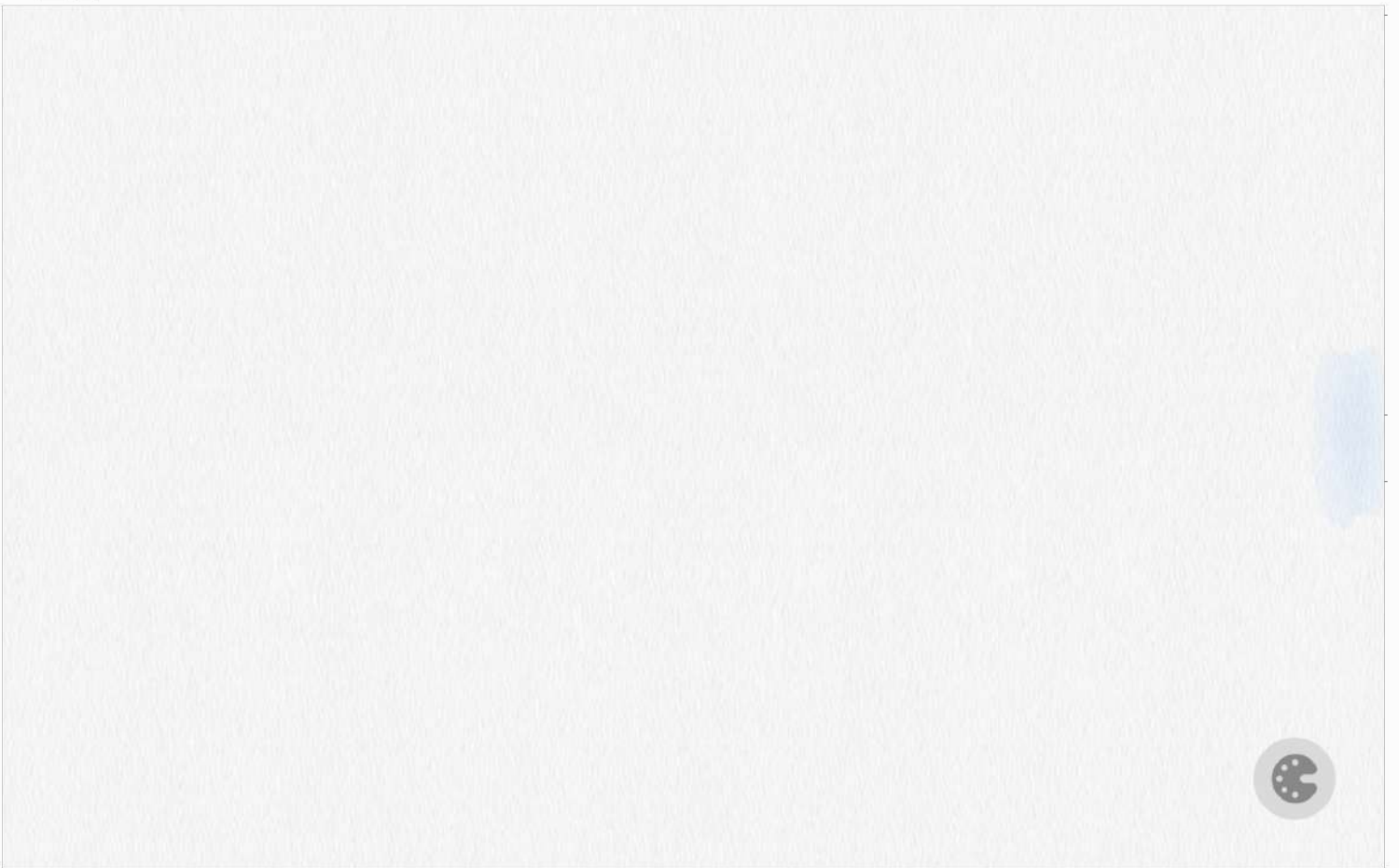



8. 삼차함수  $f(x)$ 가

$$\lim_{x \rightarrow 0} \frac{f(x)}{x} = \lim_{x \rightarrow 1} \frac{f(x)}{x-1} = 1$$

을 만족시킬 때,  $f(2)$ 의 값은? [3점]

- ① 4      ② 6      ③ 8      ④ 10      ⑤ 12

9. 수직선 위를 움직이는 점 P의 시각  $t(t > 0)$ 에서의 속도  $v(t)$ 가

$$v(t) = -4t^3 + 12t^2$$

이다. 시각  $t=k$ 에서 점 P의 가속도가 12일 때, 시각  $t=3k$ 에서  $t=4k$ 까지 점 P가 움직인 거리는? (단,  $k$ 는 상수이다.) [4점]

- ① 23      ② 25      ③ 27      ④ 29      ⑤ 31

10. 두 양수  $a, b$ 에 대하여 곡선  $y = a \sin b \pi x$  ( $0 \leq x \leq \frac{3}{b}$ )이

직선  $y=a$ 와 만나는 서로 다른 두 점을 A, B라 하자.

삼각형 OAB의 넓이가 5이고 직선 OA의 기울기와

직선 OB의 기울기의 곱이  $\frac{5}{4}$ 일 때,  $a+b$ 의 값은?

(단, O는 원점이다.) [4점]

- ① 1      ② 2      ③ 3      ④ 4      ⑤ 5

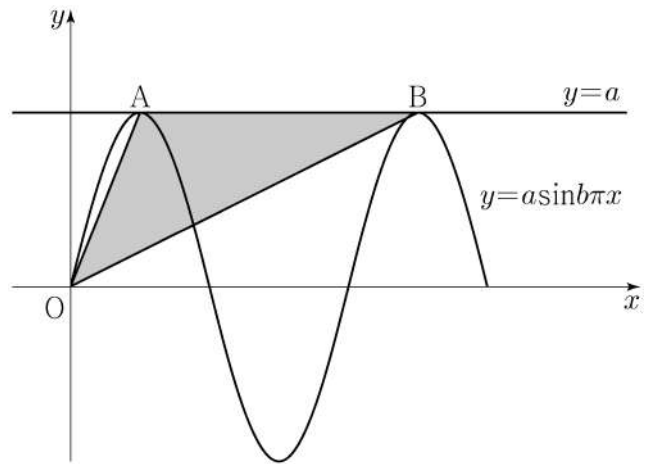

오답

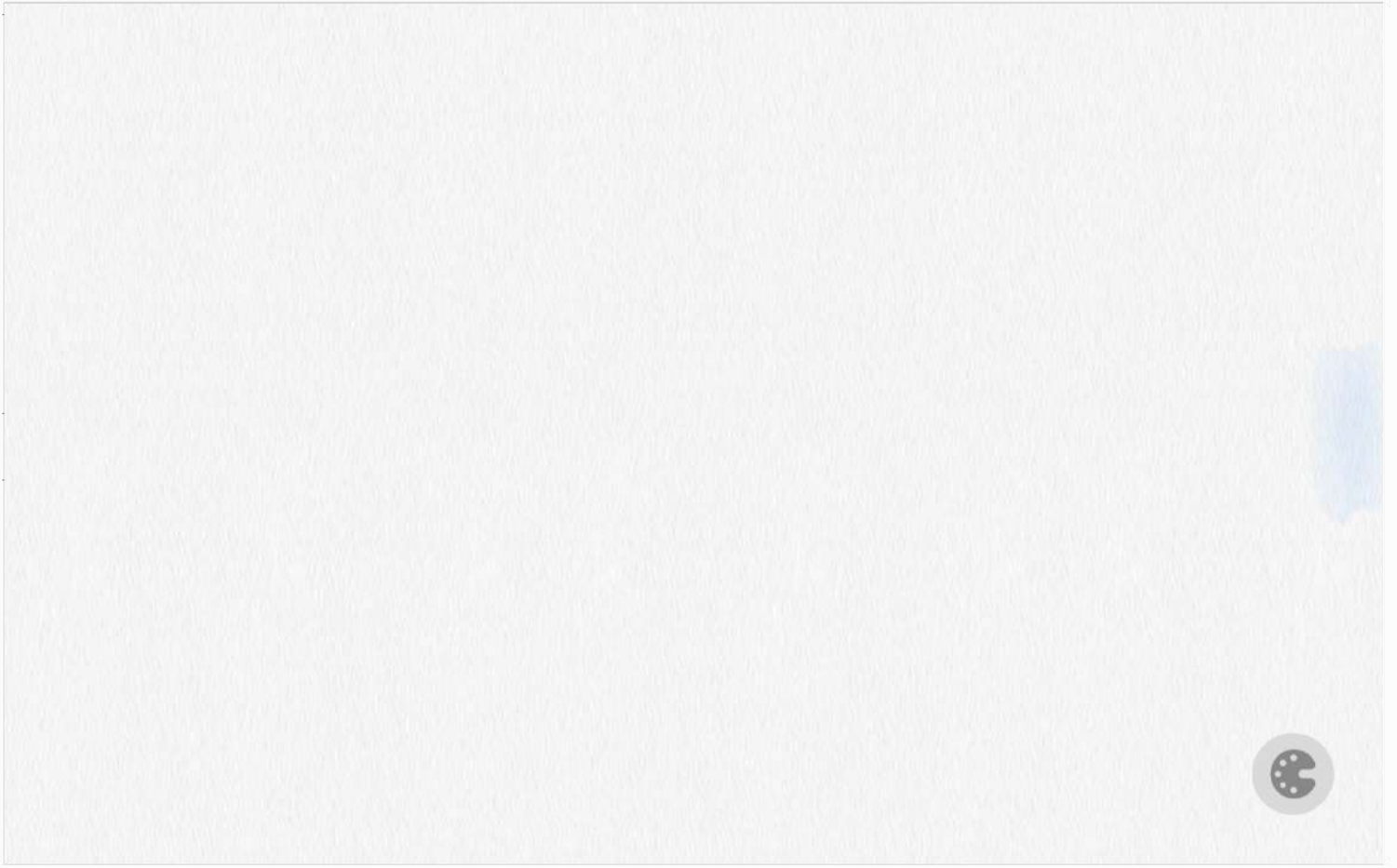

오답

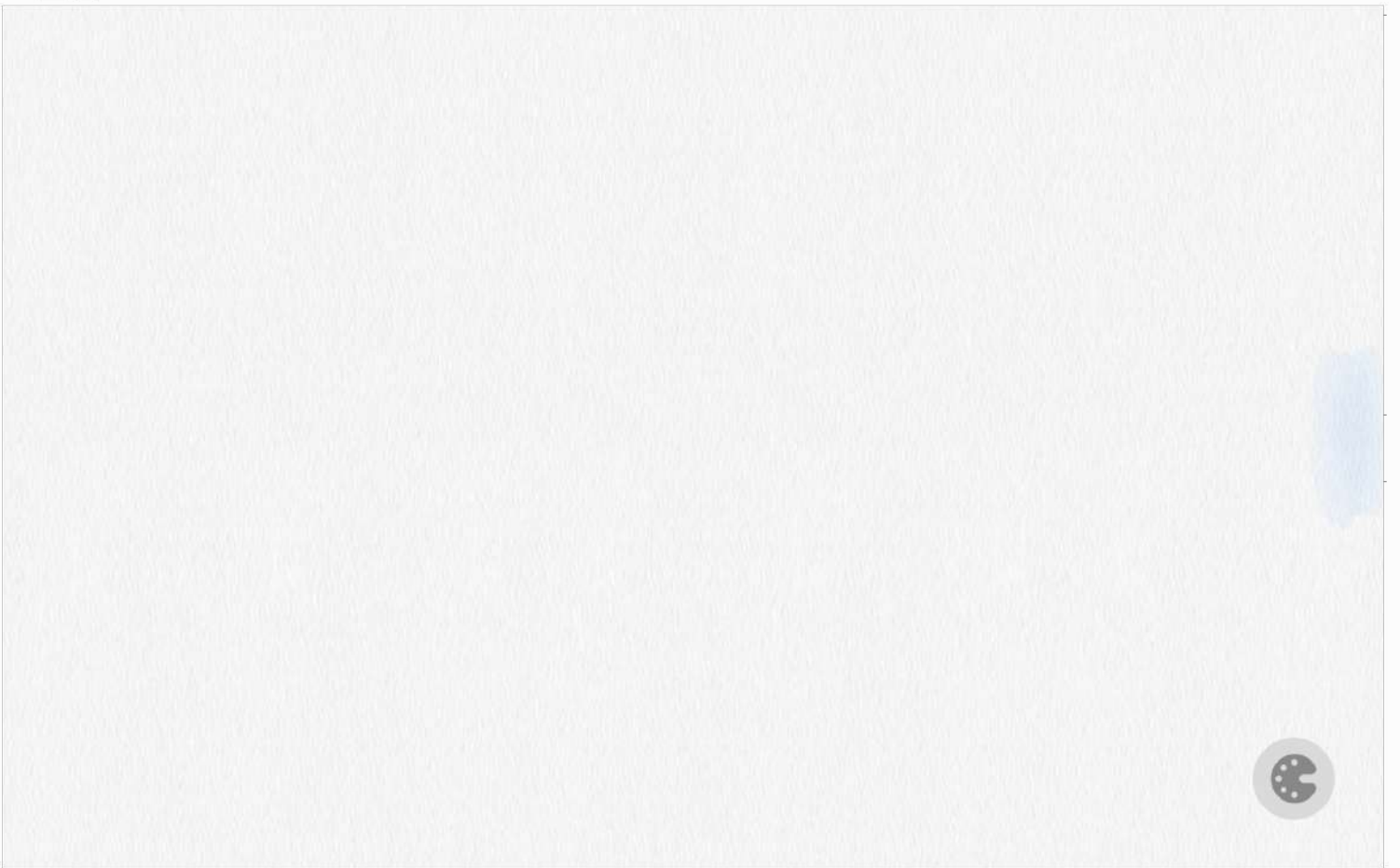

8. 곡선  $y = x^2 - 5x$ 와 직선  $y = x$ 로 둘러싸인 부분의 넓이를 직선  $x = k$ 가 이등분할 때, 상수  $k$ 의 값은? [3점]

- ① 3      ②  $\frac{13}{4}$       ③  $\frac{7}{2}$       ④  $\frac{15}{4}$       ⑤ 4

9. 직선  $y = 2x + k$ 가 두 함수

$$y = \left(\frac{2}{3}\right)^{x+3} + 1, \quad y = \left(\frac{2}{3}\right)^{x+1} + \frac{8}{3}$$

의 그래프와 만나는 점을 각각 P, Q라 하자.  $\overline{PQ} = \sqrt{5}$  일 때, 상수  $k$ 의 값은? [4점]

- ①  $\frac{31}{6}$       ②  $\frac{16}{3}$       ③  $\frac{11}{2}$       ④  $\frac{17}{3}$       ⑤  $\frac{35}{6}$

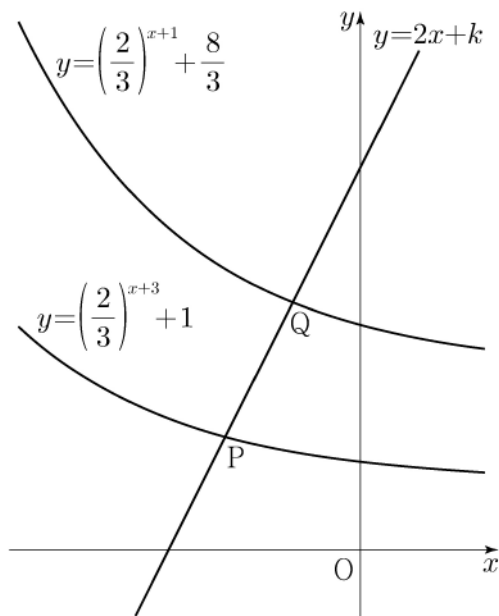

10. 삼차함수  $f(x)$ 에 대하여 곡선  $y = f(x)$  위의 점  $(0, 0)$ 에서의 접선과 곡선  $y = xf(x)$  위의 점  $(1, 2)$ 에서의 접선이 일치할 때,  $f'(2)$ 의 값은? [4점]

- ① -18      ② -17      ③ -16      ④ -15      ⑤ -14

오답

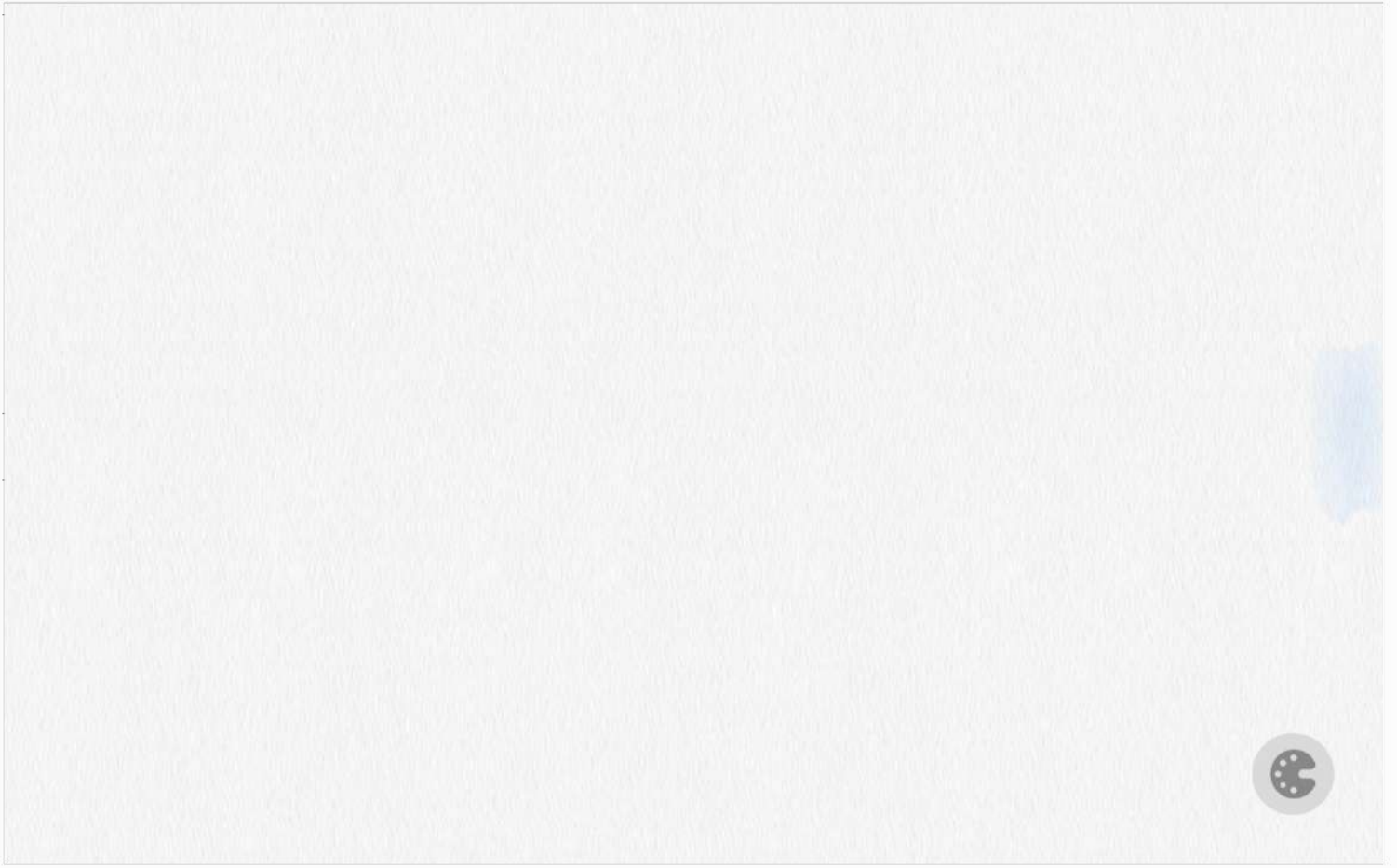

오답

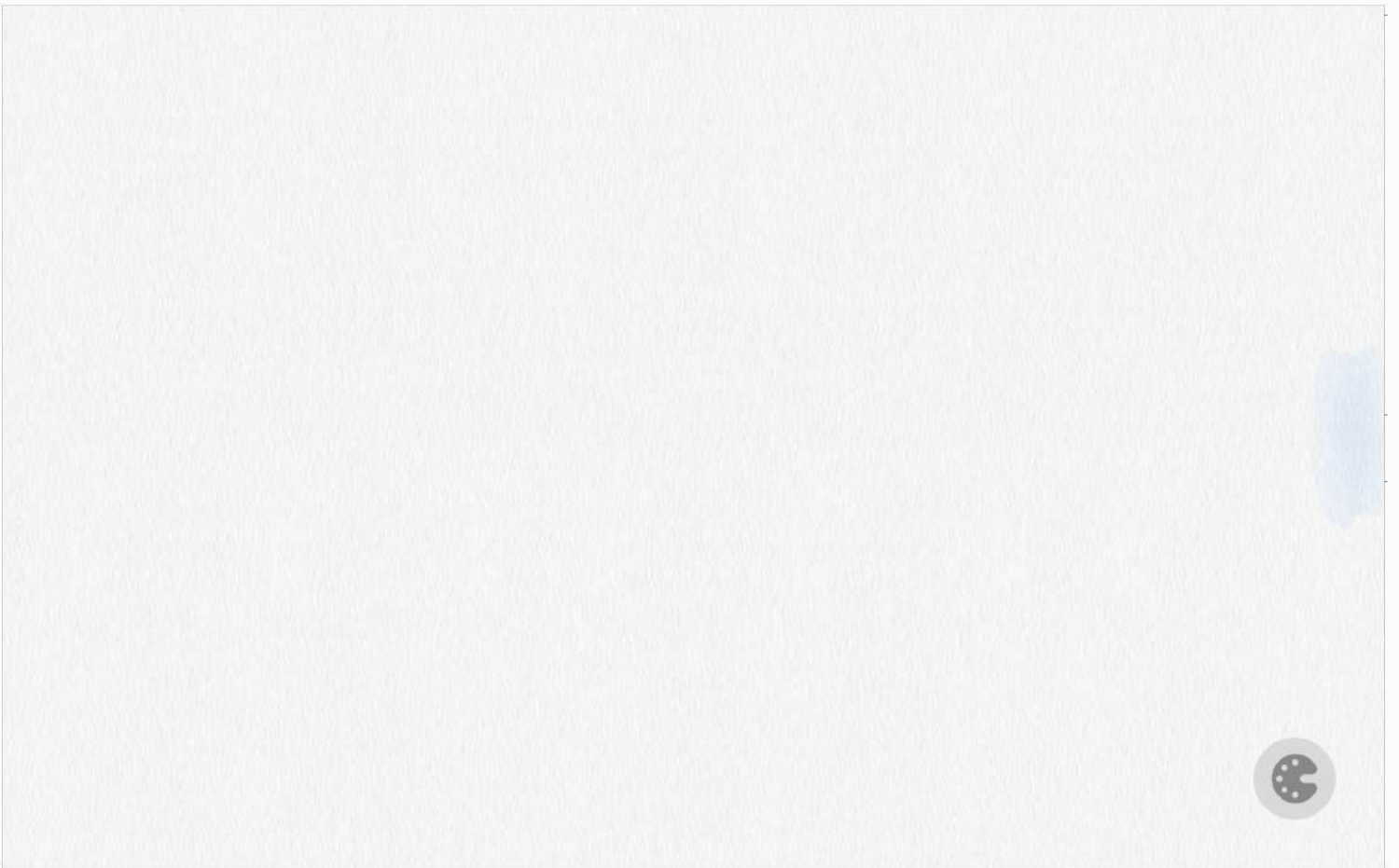

8. 실수 전체의 집합에서 미분가능하고 다음 조건을 만족시키는 모든 함수  $f(x)$ 에 대하여  $f(5)$ 의 최솟값은? [3점]

(가)  $f(1) = 3$   
 (나)  $1 < x < 5$ 인 모든 실수  $x$ 에 대하여  $f'(x) \geq 5$ 이다.

- ① 21      ② 22      ③ 23      ④ 24      ⑤ 25

9. 두 함수

$$f(x) = x^3 - x + 6, \quad g(x) = x^2 + a$$

가 있다.  $x \geq 0$ 인 모든 실수  $x$ 에 대하여 부등식

$$f(x) \geq g(x)$$

가 성립할 때, 실수  $a$ 의 최댓값은? [4점]

- ① 1      ② 2      ③ 3      ④ 4      ⑤ 5

10. 그림과 같이  $\overline{AB} = 3, \overline{BC} = 2, \overline{AC} > 3$ 이고

$\cos(\angle BAC) = \frac{7}{8}$ 인 삼각형 ABC가 있다. 선분 AC의 중점을 M, 삼각형 ABC의 외접원이 직선 BM과 만나는 점 중 B가 아닌 점을 D라 할 때, 선분 MD의 길이는? [4점]

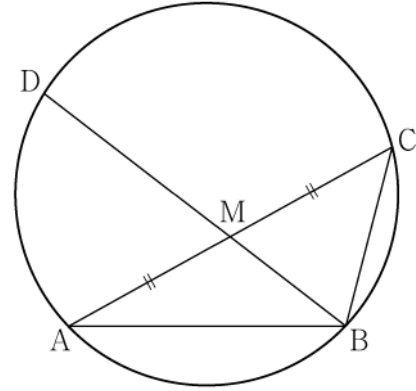

- ①  $\frac{3\sqrt{10}}{5}$       ②  $\frac{7\sqrt{10}}{10}$       ③  $\frac{4\sqrt{10}}{5}$   
 ④  $\frac{9\sqrt{10}}{10}$       ⑤  $\sqrt{10}$

오답

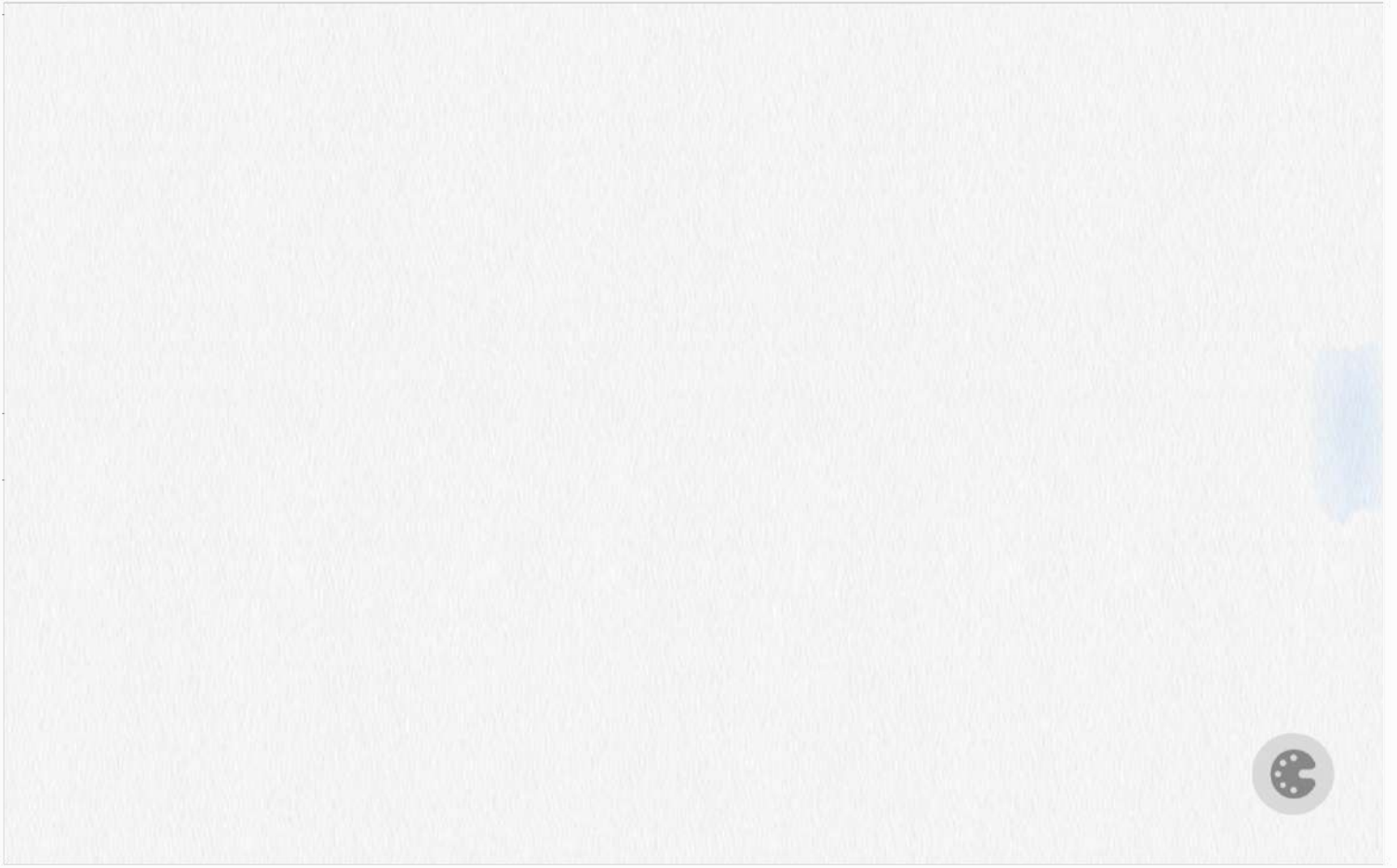

오답

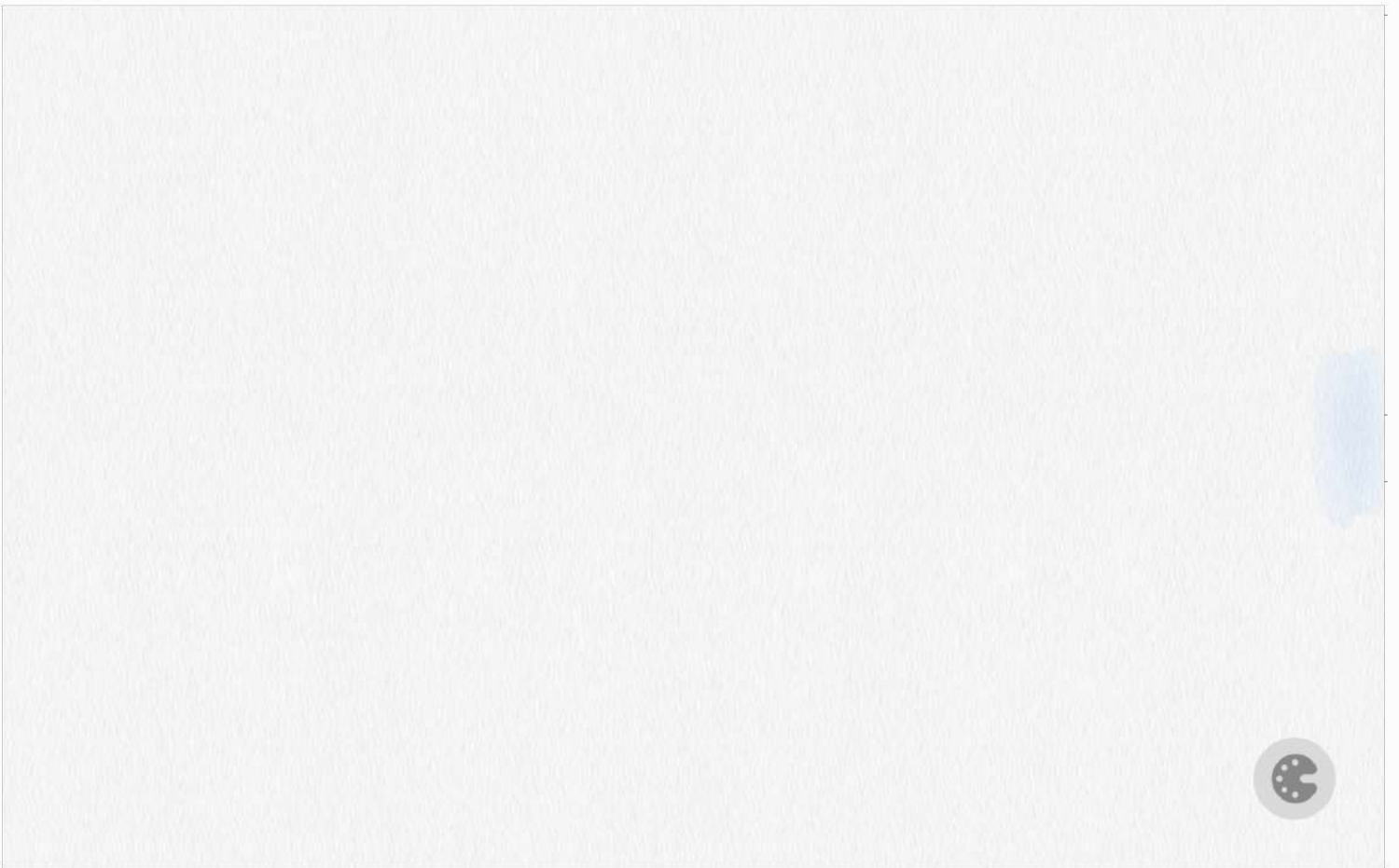

8. 곡선  $y = x^3 - 4x + 5$  위의 점  $(1, 2)$ 에서의 접선이  
곡선  $y = x^4 + 3x + a$ 에 접할 때, 상수  $a$ 의 값은? [3점]

- ① 6      ② 7      ③ 8      ④ 9      ⑤ 10

9. 닫힌구간  $[0, 12]$ 에서 정의된 두 함수

$$f(x) = \cos \frac{\pi x}{6}, \quad g(x) = -3 \cos \frac{\pi x}{6} - 1$$

이 있다. 곡선  $y = f(x)$ 와 직선  $y = k$ 가 만나는 두 점의  
 $x$ 좌표를  $\alpha_1, \alpha_2$ 라 할 때,  $|\alpha_1 - \alpha_2| = 8$ 이다. 곡선  $y = g(x)$ 와  
직선  $y = k$ 가 만나는 두 점의  $x$ 좌표를  $\beta_1, \beta_2$ 라 할 때,  
 $|\beta_1 - \beta_2|$ 의 값은? (단,  $k$ 는  $-1 < k < 1$ 인 상수이다.) [4점]

- ① 3      ②  $\frac{7}{2}$       ③ 4      ④  $\frac{9}{2}$       ⑤ 5

10. 수직선 위의 점  $A(6)$ 과 시각  $t=0$ 일 때 원점을 출발하여  
이 수직선 위를 움직이는 점  $P$ 가 있다. 시각  $t(t \geq 0)$ 에서의  
점  $P$ 의 속도  $v(t)$ 를

$$v(t) = 3t^2 + at \quad (a > 0)$$

이라 하자. 시각  $t=2$ 에서 점  $P$ 와 점  $A$  사이의 거리가 10일 때,  
상수  $a$ 의 값은? [4점]

- ① 1      ② 2      ③ 3      ④ 4      ⑤ 5



오답

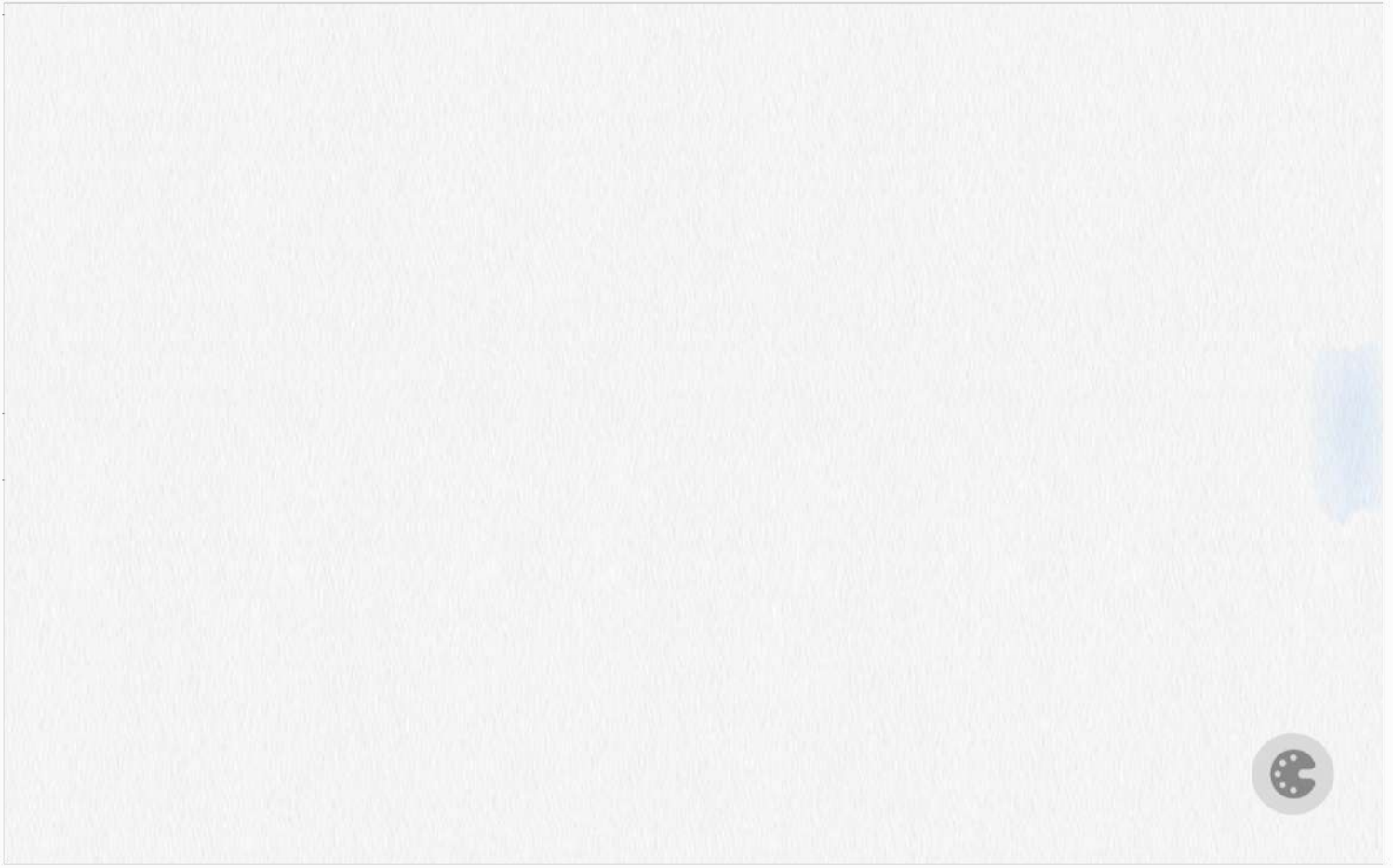

오답





8. 점  $(0, 4)$ 에서 곡선  $y = x^3 - x + 2$ 에 그은 접선의  $x$ 절편은?  
[3점]

- ①  $-\frac{1}{2}$     ②  $-1$     ③  $-\frac{3}{2}$     ④  $-2$     ⑤  $-\frac{5}{2}$

9. 함수

$$f(x) = a - \sqrt{3}\tan 2x$$

가 닫힌구간  $[-\frac{\pi}{6}, b]$ 에서 최댓값 7, 최솟값 3을 가질 때,  
 $a \times b$ 의 값은? (단,  $a, b$ 는 상수이다.) [4점]

- ①  $\frac{\pi}{2}$     ②  $\frac{5\pi}{12}$     ③  $\frac{\pi}{3}$     ④  $\frac{\pi}{4}$     ⑤  $\frac{\pi}{6}$

10. 두 곡선  $y = x^3 + x^2$ ,  $y = -x^2 + k$ 와  $y$ 축으로 둘러싸인  
부분의 넓이를  $A$ , 두 곡선  $y = x^3 + x^2$ ,  $y = -x^2 + k$ 와  
직선  $x = 2$ 로 둘러싸인 부분의 넓이를  $B$ 라 하자.  
 $A = B$ 일 때, 상수  $k$ 의 값은? (단,  $4 < k < 5$ ) [4점]

- ①  $\frac{25}{6}$     ②  $\frac{13}{3}$     ③  $\frac{9}{2}$     ④  $\frac{14}{3}$     ⑤  $\frac{29}{6}$

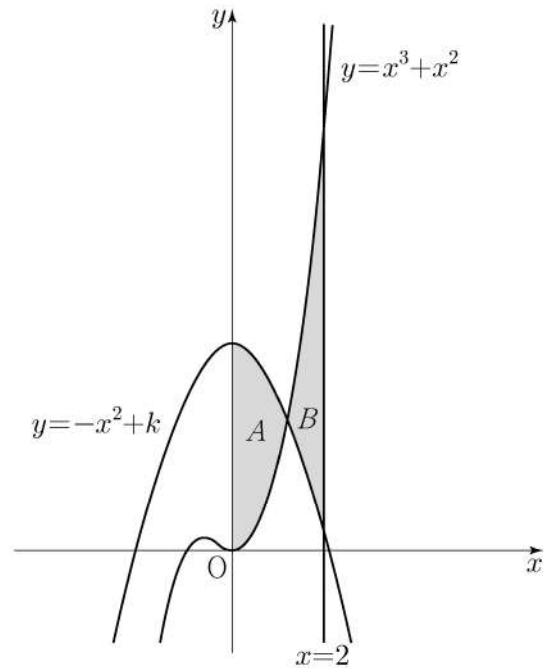

오답

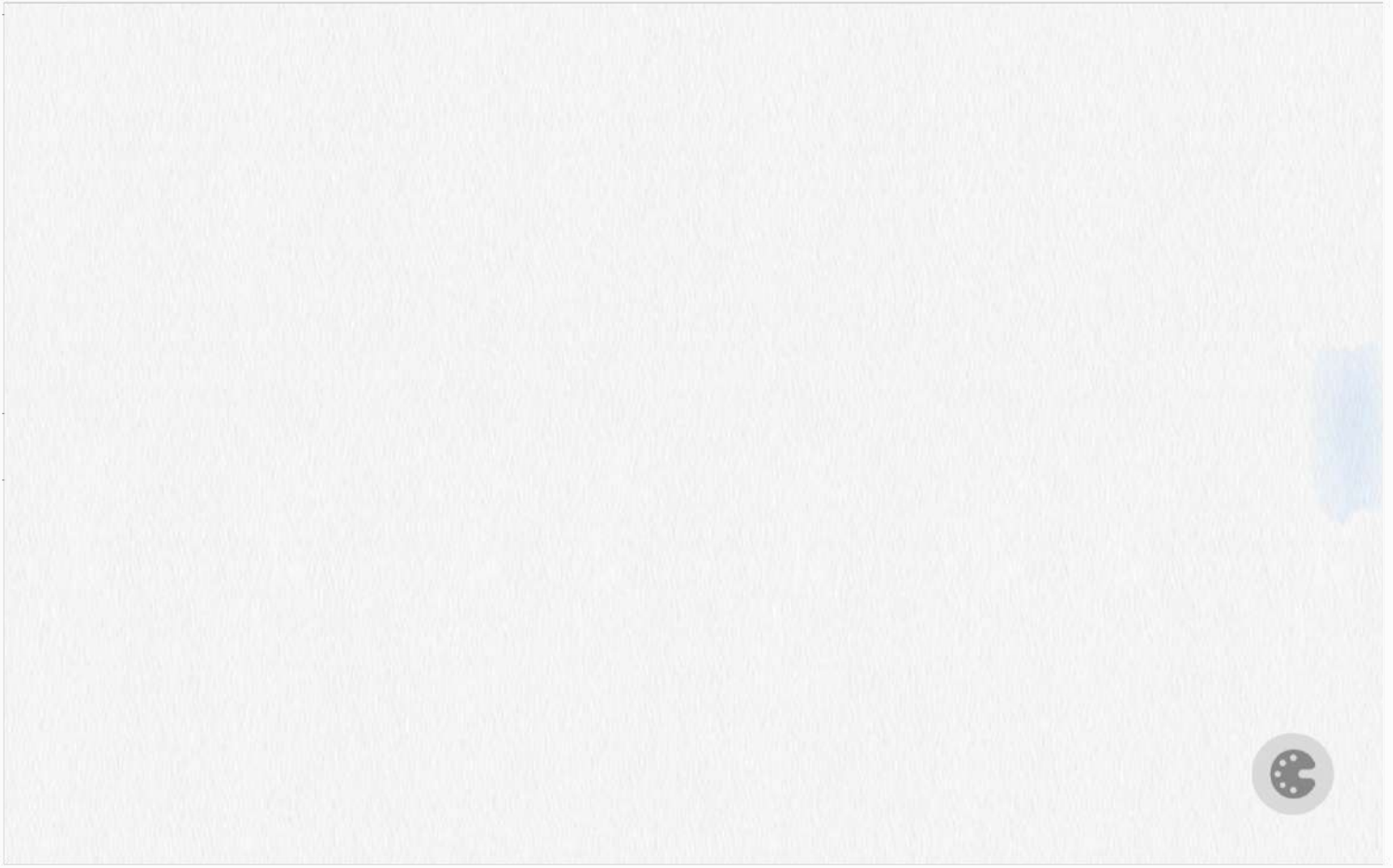

오답

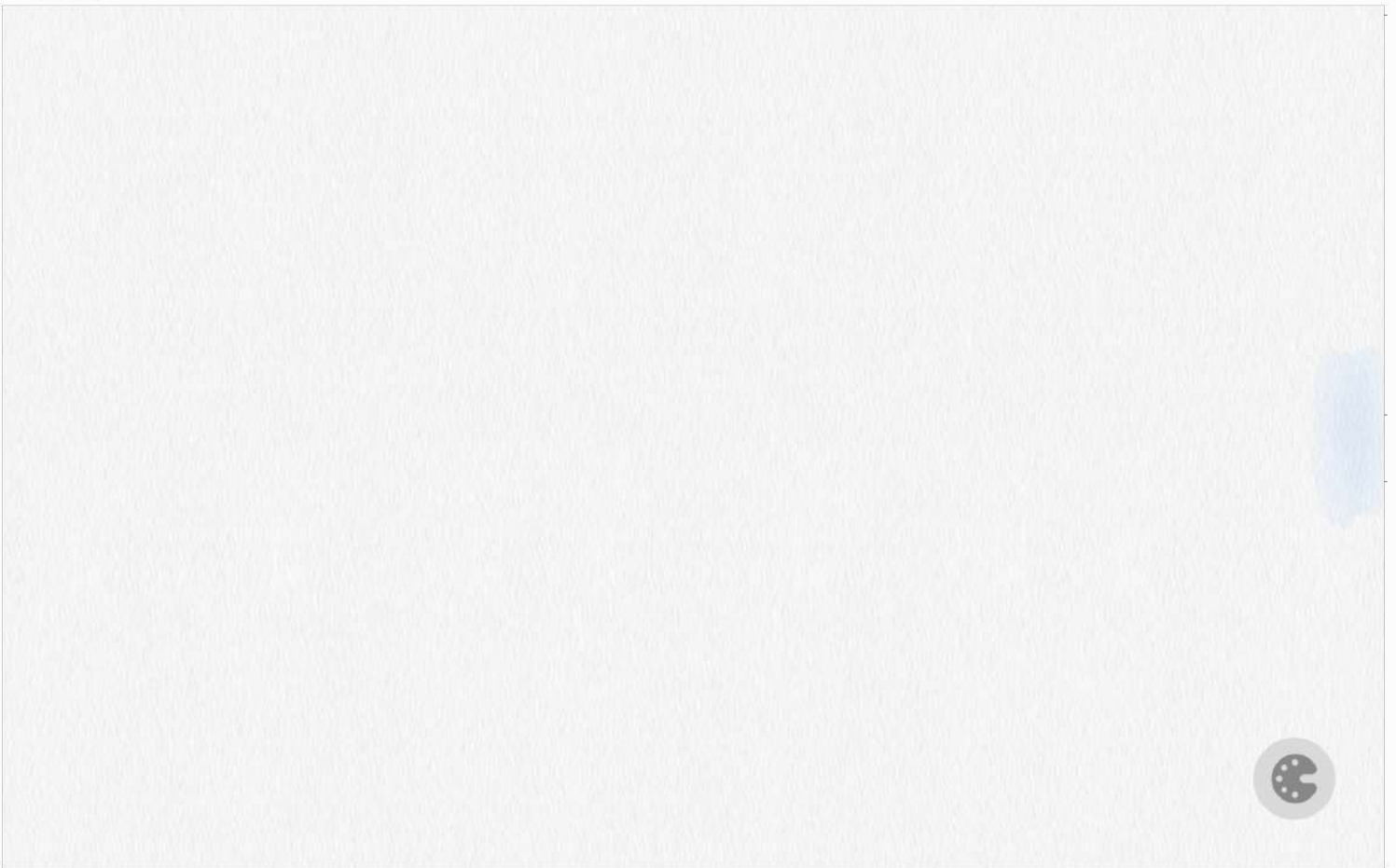

8. 두 곡선  $y=2x^2-1$ ,  $y=x^3-x^2+k$ 가 만나는 점의 개수가 2가 되도록 하는 양수  $k$ 의 값은? [3점]

- ① 1      ② 2      ③ 3      ④ 4      ⑤ 5

9. 수열  $\{a_n\}$ 이 모든 자연수  $n$ 에 대하여

$$\sum_{k=1}^n \frac{1}{(2k-1)a_k} = n^2 + 2n$$

을 만족시킬 때,  $\sum_{n=1}^{10} a_n$ 의 값은? [4점]

- ①  $\frac{10}{21}$       ②  $\frac{4}{7}$       ③  $\frac{2}{3}$       ④  $\frac{16}{21}$       ⑤  $\frac{6}{7}$

10. 양수  $k$ 에 대하여 함수  $f(x)$ 는

$$f(x) = kx(x-2)(x-3)$$

이다. 곡선  $y=f(x)$ 와  $x$ 축이 원점  $O$ 와 두 점  $P, Q$  ( $\overline{OP} < \overline{OQ}$ )에서 만난다. 곡선  $y=f(x)$ 와 선분  $OP$ 로 둘러싸인 영역을  $A$ , 곡선  $y=f(x)$ 와 선분  $PQ$ 로 둘러싸인 영역을  $B$ 라 하자.

$$(A \text{의 넓이}) - (B \text{의 넓이}) = 3$$

일 때,  $k$ 의 값은? [4점]

- ①  $\frac{7}{6}$       ②  $\frac{4}{3}$       ③  $\frac{3}{2}$       ④  $\frac{5}{3}$       ⑤  $\frac{11}{6}$

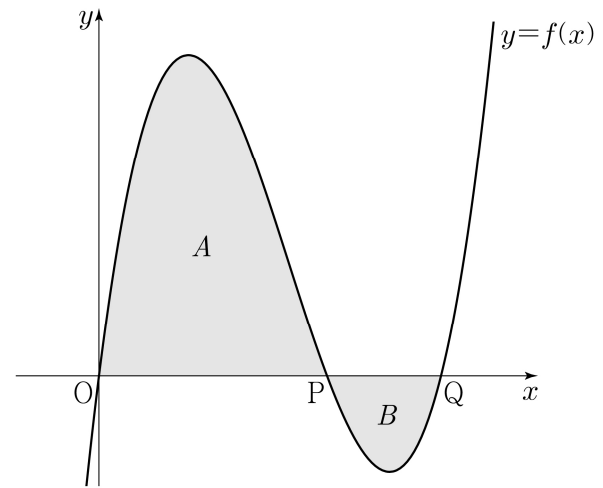

오답

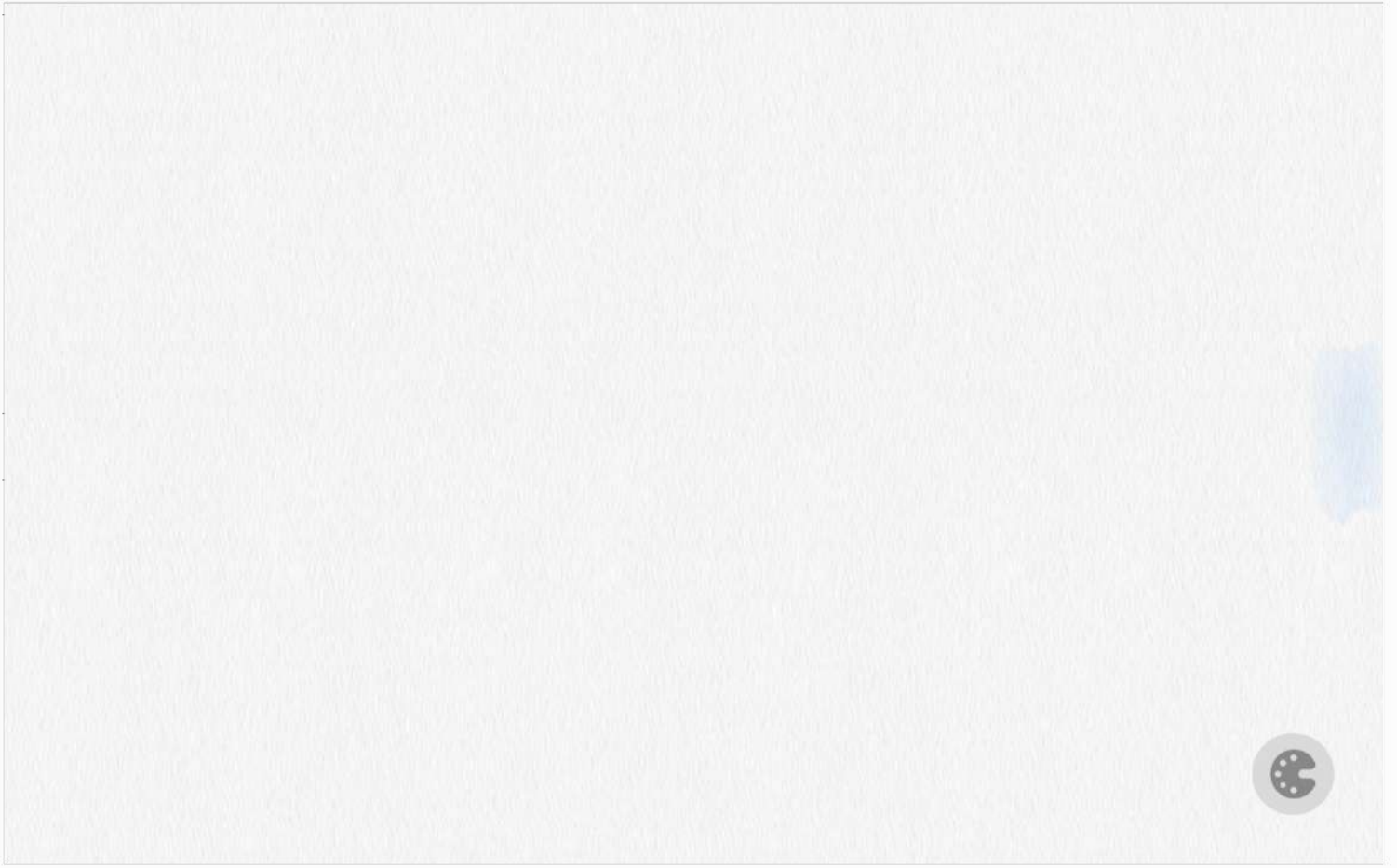

오답

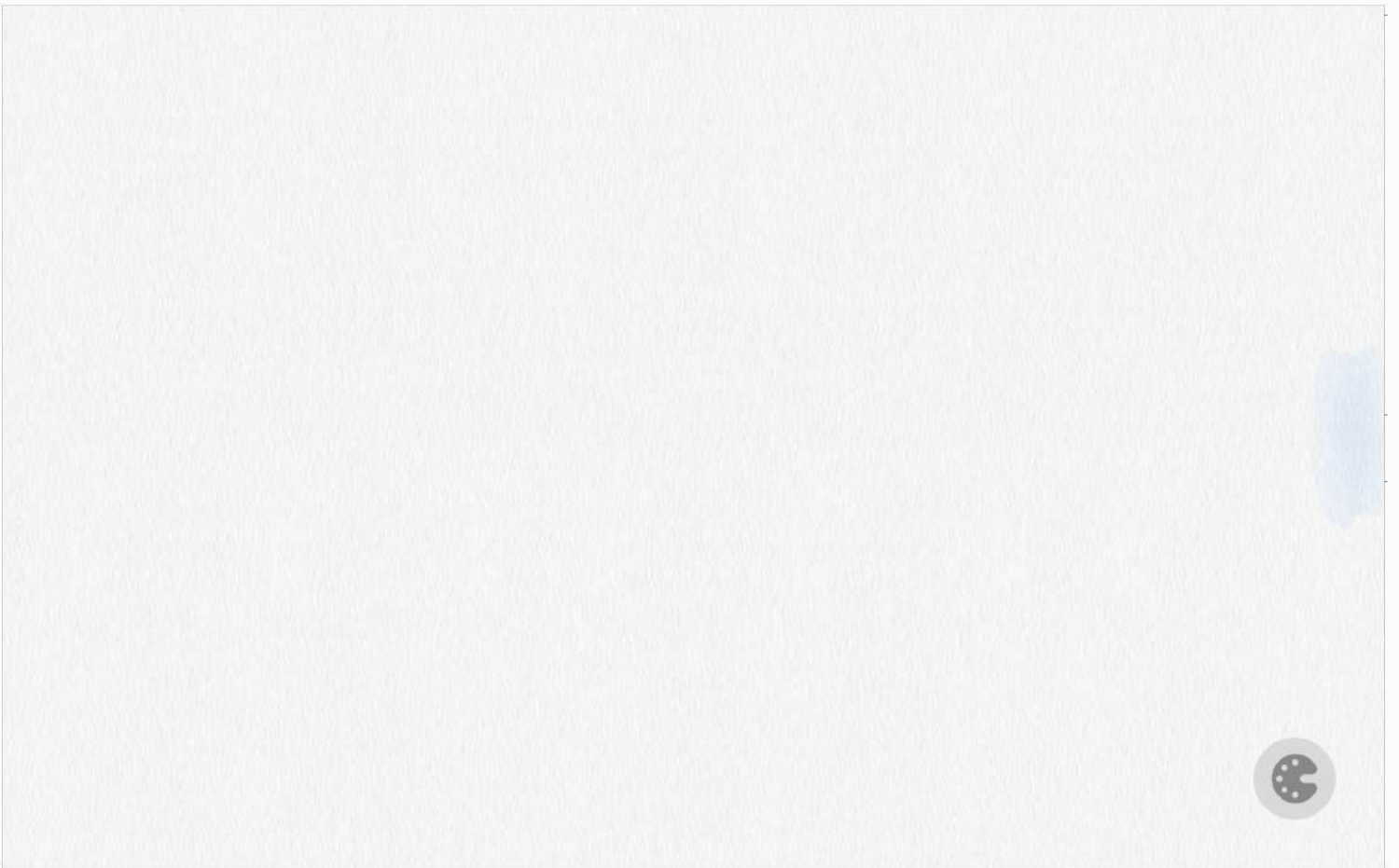

8. 다항함수  $f(x)$ 가

$$f'(x) = 6x^2 - 2f(1)x, \quad f(0) = 4$$

를 만족시킬 때,  $f(2)$ 의 값은? [3점]

- ① 5      ② 6      ③ 7      ④ 8      ⑤ 9

10. 최고차항의 계수가 1인 삼차함수  $f(x)$ 에 대하여

곡선  $y=f(x)$  위의 점  $(-2, f(-2))$ 에서의 접선과

곡선  $y=f(x)$  위의 점  $(2, 3)$ 에서의 접선이

점  $(1, 3)$ 에서 만날 때,  $f(0)$ 의 값은? [4점]

- ① 31      ② 33      ③ 35      ④ 37      ⑤ 39

9.  $0 \leq x \leq 2\pi$ 일 때, 부등식

$$\cos x \leq \sin \frac{\pi}{7}$$

를 만족시키는 모든  $x$ 의 값의 범위는  $\alpha \leq x \leq \beta$ 이다.

$\beta - \alpha$ 의 값은? [4점]

- ①  $\frac{8}{7}\pi$       ②  $\frac{17}{14}\pi$       ③  $\frac{9}{7}\pi$       ④  $\frac{19}{14}\pi$       ⑤  $\frac{10}{7}\pi$

오답

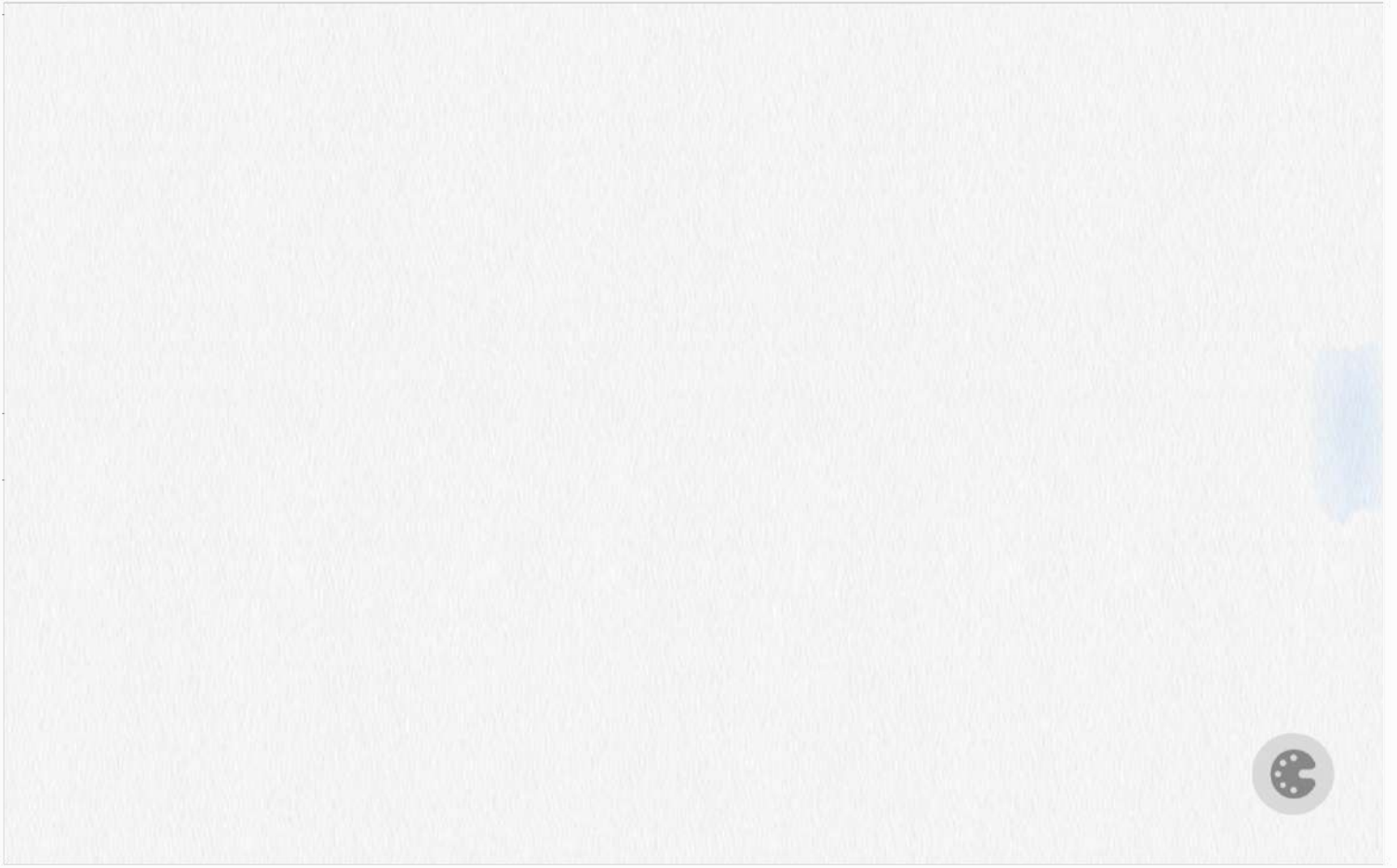

오답

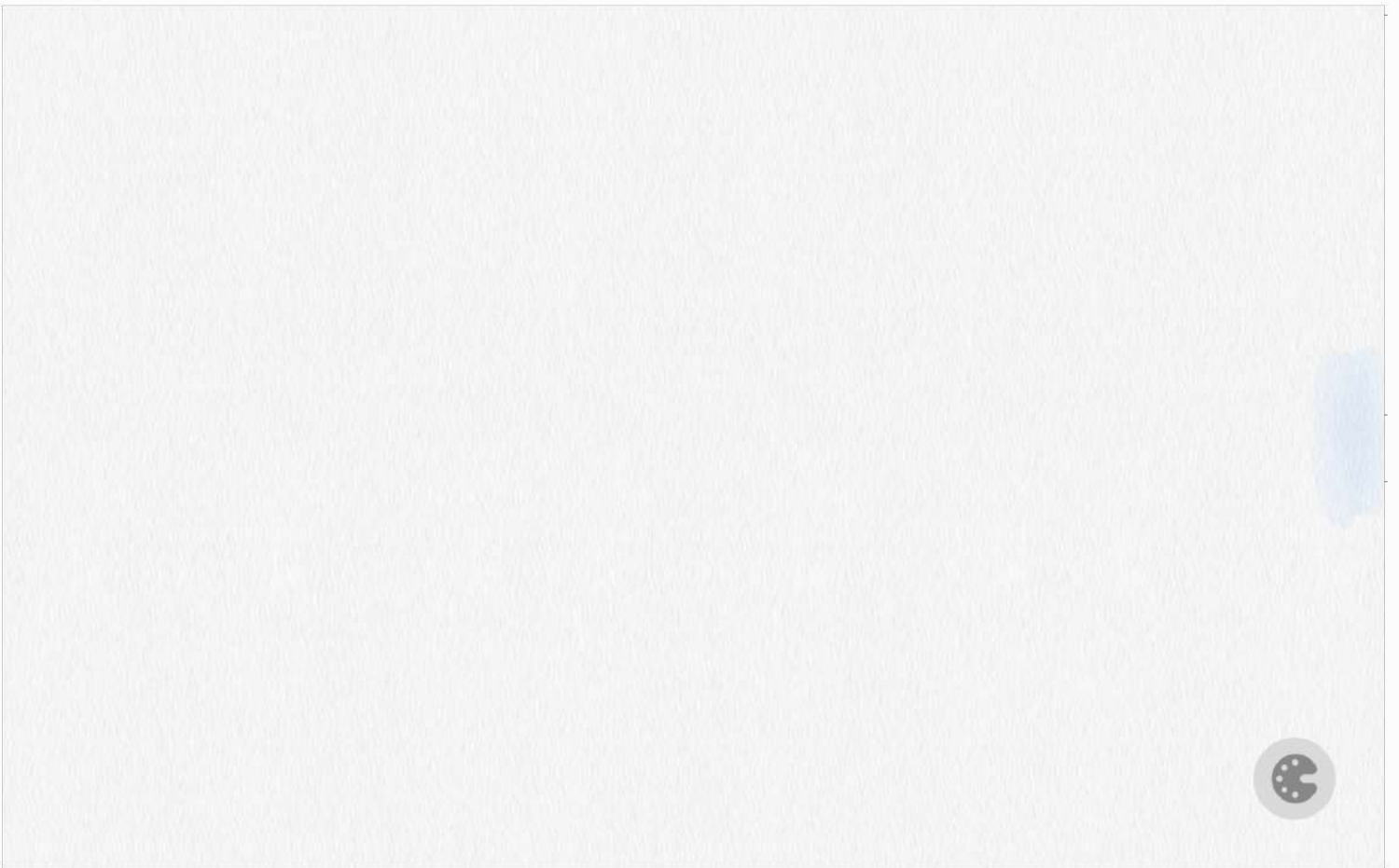

8. 삼차함수  $f(x)$ 가 모든 실수  $x$ 에 대하여

$$xf(x) - f(x) = 3x^4 - 3x$$

를 만족시킬 때,  $\int_{-2}^2 f(x)dx$ 의 값은? [3점]

- ① 12      ② 16      ③ 20      ④ 24      ⑤ 28

9. 수직선 위의 두 점  $P(\log_5 3)$ ,  $Q(\log_5 12)$ 에 대하여

선분 PQ를  $m:(1-m)$ 으로 내분하는 점의 좌표가 1일 때,  $4^m$ 의 값은? (단,  $m$ 은  $0 < m < 1$ 인 상수이다.) [4점]

- ①  $\frac{7}{6}$       ②  $\frac{4}{3}$       ③  $\frac{3}{2}$       ④  $\frac{5}{3}$       ⑤  $\frac{11}{6}$

10. 시각  $t=0$ 일 때 동시에 원점을 출발하여 수직선 위를 움직이는 두 점 P, Q의 시각  $t(t \geq 0)$ 에서의 속도가 각각

$$v_1(t) = t^2 - 6t + 5, \quad v_2(t) = 2t - 7$$

이다. 시각  $t$ 에서의 두 점 P, Q 사이의 거리를  $f(t)$ 라 할 때, 함수  $f(t)$ 는 구간  $[0, a]$ 에서 증가하고, 구간  $[a, b]$ 에서 감소하고, 구간  $[b, \infty)$ 에서 증가한다. 시각  $t=a$ 에서  $t=b$ 까지 점 Q가 움직인 거리는? (단,  $0 < a < b$ ) [4점]

- ①  $\frac{15}{2}$       ②  $\frac{17}{2}$       ③  $\frac{19}{2}$       ④  $\frac{21}{2}$       ⑤  $\frac{23}{2}$



오답

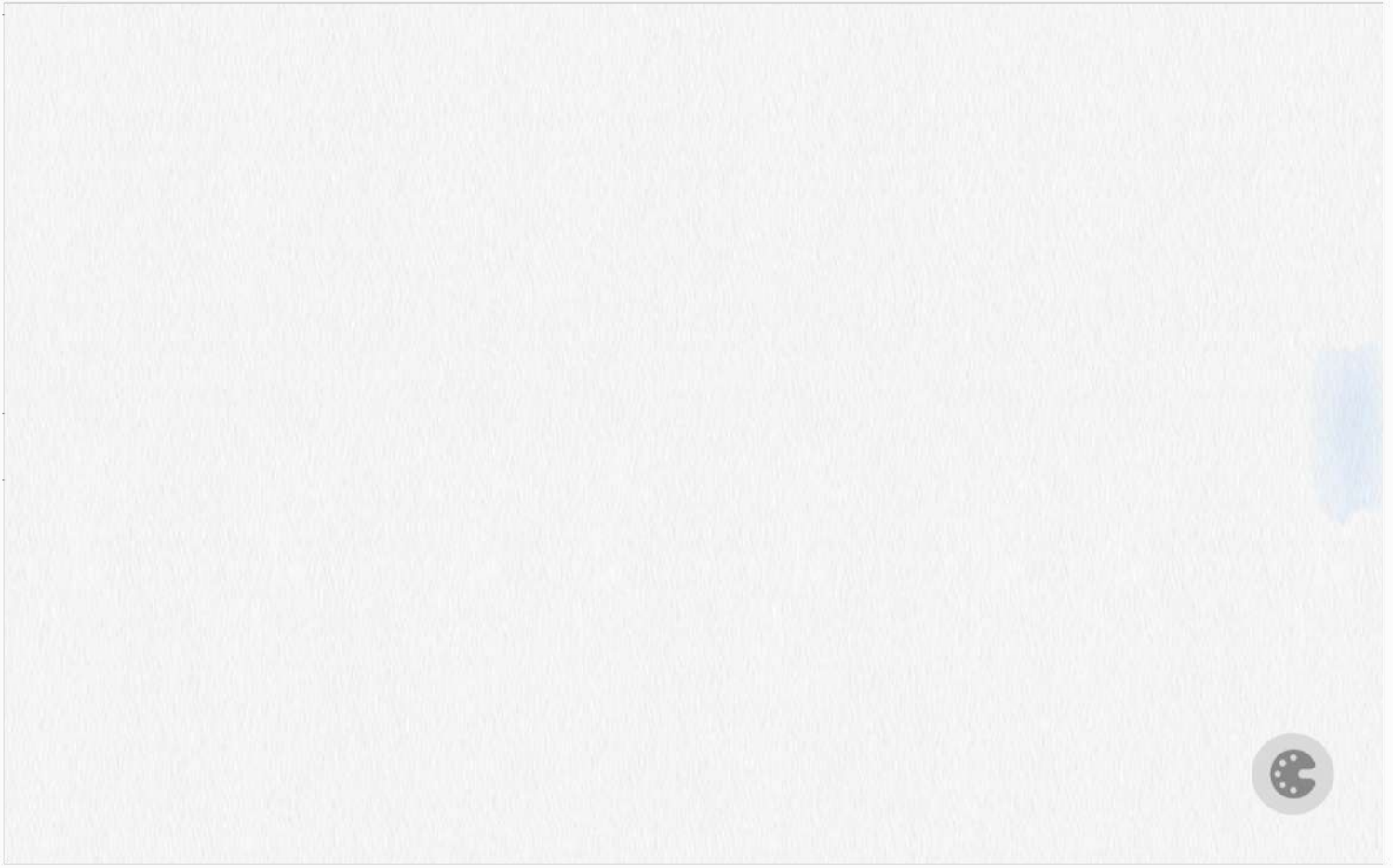

오답





8.  $a_1 a_2 < 0$  인 등비수열  $\{a_n\}$  에 대하여

$$a_6 = 16, \quad 2a_8 - 3a_7 = 32$$

일 때,  $a_9 + a_{11}$  의 값은? [3점]

- ①  $-\frac{5}{2}$     ②  $-\frac{3}{2}$     ③  $-\frac{1}{2}$     ④  $\frac{1}{2}$     ⑤  $\frac{3}{2}$

9. 함수

$$f(x) = \begin{cases} x - \frac{1}{2} & (x < 0) \\ -x^2 + 3 & (x \geq 0) \end{cases}$$

에 대하여 함수  $(f(x) + a)^2$  이 실수 전체의 집합에서 연속일 때, 상수  $a$  의 값은? [4점]

- ①  $-\frac{9}{4}$     ②  $-\frac{7}{4}$     ③  $-\frac{5}{4}$     ④  $-\frac{3}{4}$     ⑤  $-\frac{1}{4}$

10. 다음 조건을 만족시키는 삼각형 ABC 의 외접원의 넓이가  $9\pi$  일 때, 삼각형 ABC 의 넓이는? [4점]

(가)  $3 \sin A = 2 \sin B$

(나)  $\cos B = \cos C$

- ①  $\frac{32}{9} \sqrt{2}$     ②  $\frac{40}{9} \sqrt{2}$     ③  $\frac{16}{3} \sqrt{2}$   
 ④  $\frac{56}{9} \sqrt{2}$     ⑤  $\frac{64}{9} \sqrt{2}$

오답

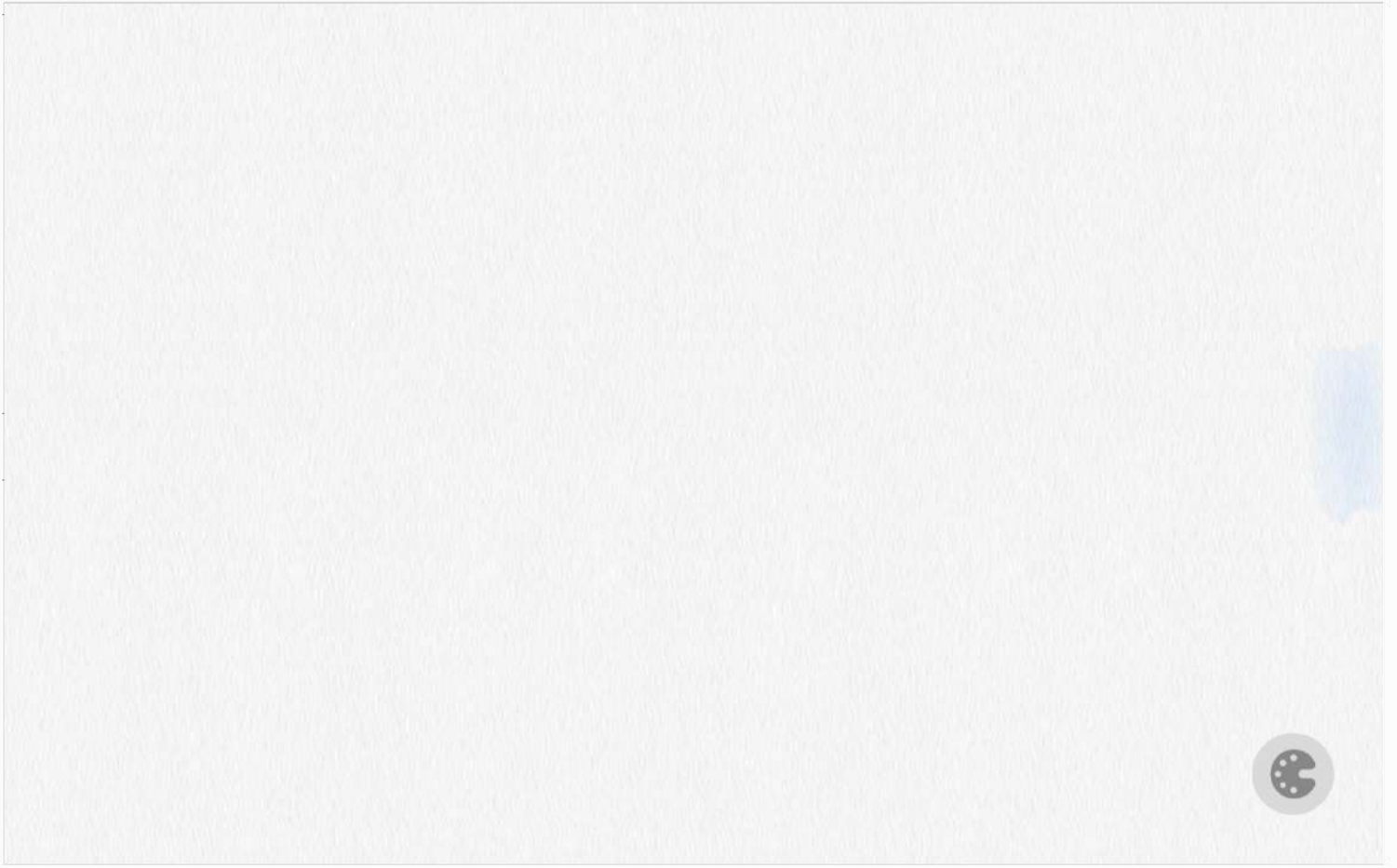

오답

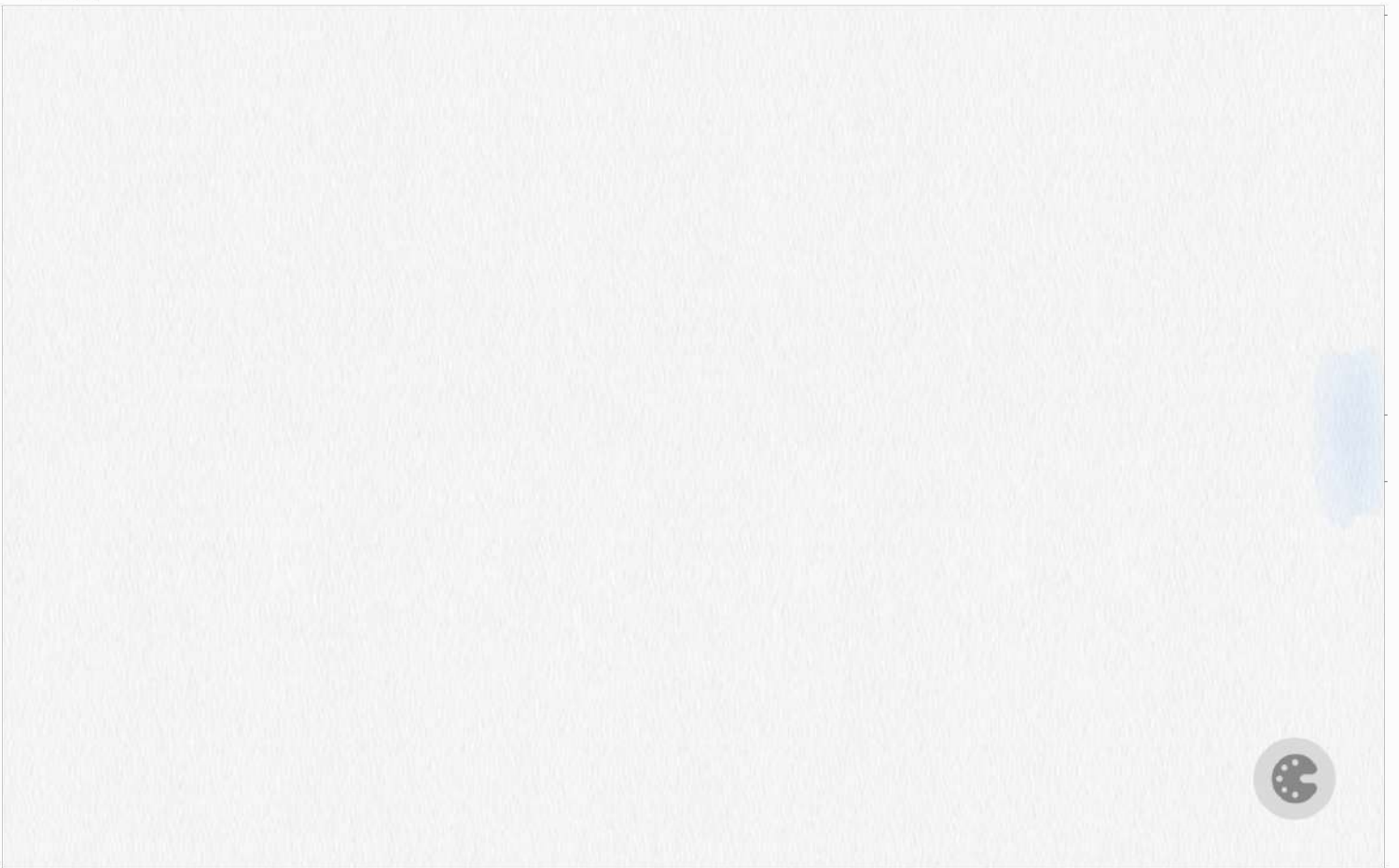

8.  $a > 2$ 인 상수  $a$ 에 대하여 두 수  $\log_2 a, \log_a 8$ 의 합과 곱이 각각 4,  $k$ 일 때,  $a+k$ 의 값은? [3점]

- ① 11      ② 12      ③ 13      ④ 14      ⑤ 15

9. 함수  $f(x) = x^2 + x$ 에 대하여

$$5 \int_0^1 f(x) dx - \int_0^1 (5x + f(x)) dx$$

의 값은? [4점]

- ①  $\frac{1}{6}$       ②  $\frac{1}{3}$       ③  $\frac{1}{2}$       ④  $\frac{2}{3}$       ⑤  $\frac{5}{6}$

10.  $\angle A > \frac{\pi}{2}$ 인 삼각형 ABC의 꼭짓점 A에서 선분 BC에 내린 수선의 발을 H라 하자.

$$\overline{AB} : \overline{AC} = \sqrt{2} : 1, \quad \overline{AH} = 2$$

이고, 삼각형 ABC의 외접원의 넓이가  $50\pi$ 일 때, 선분 BH의 길이는? [4점]

- ① 6      ②  $\frac{25}{4}$       ③  $\frac{13}{2}$       ④  $\frac{27}{4}$       ⑤ 7

오답

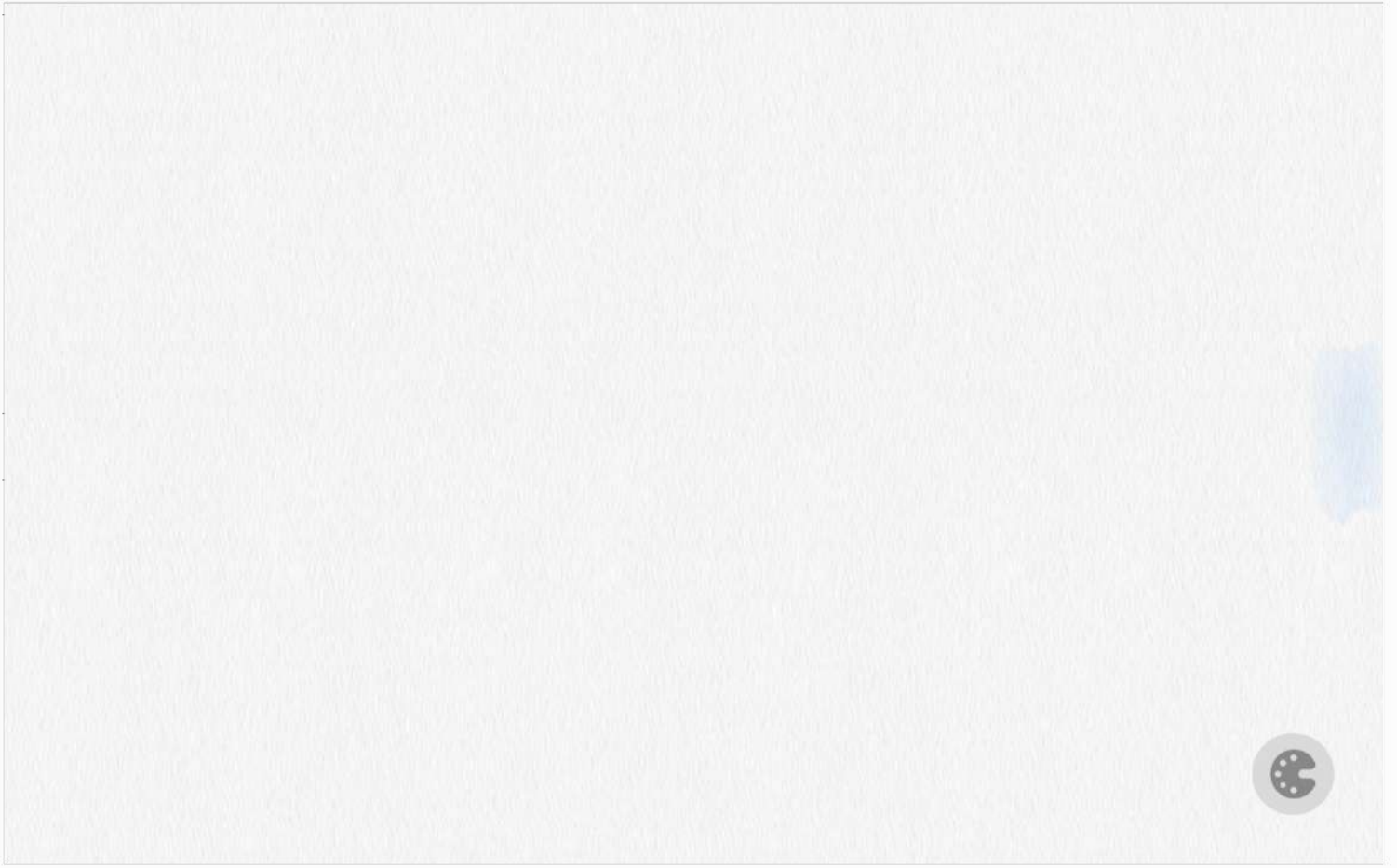

오답

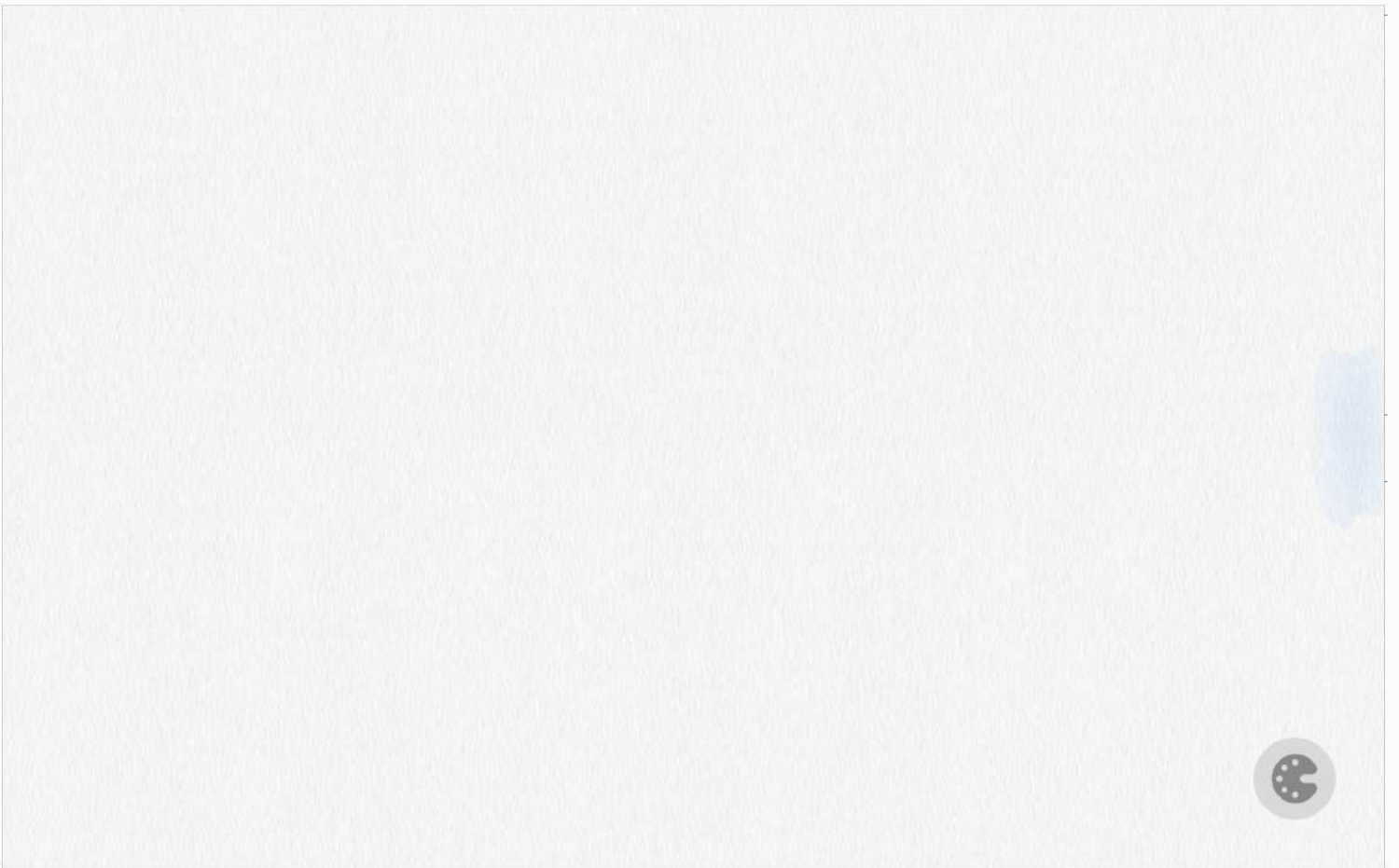

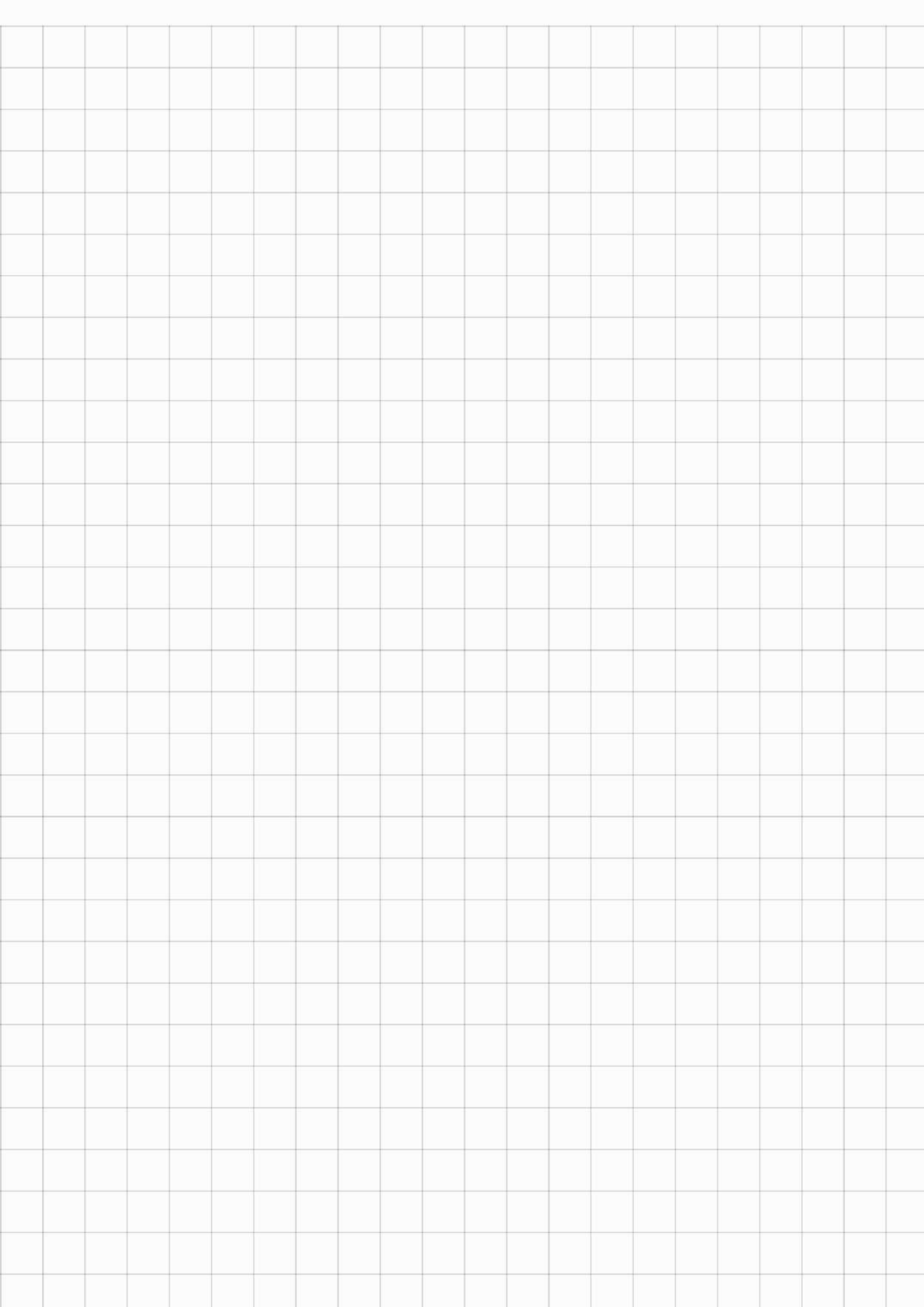

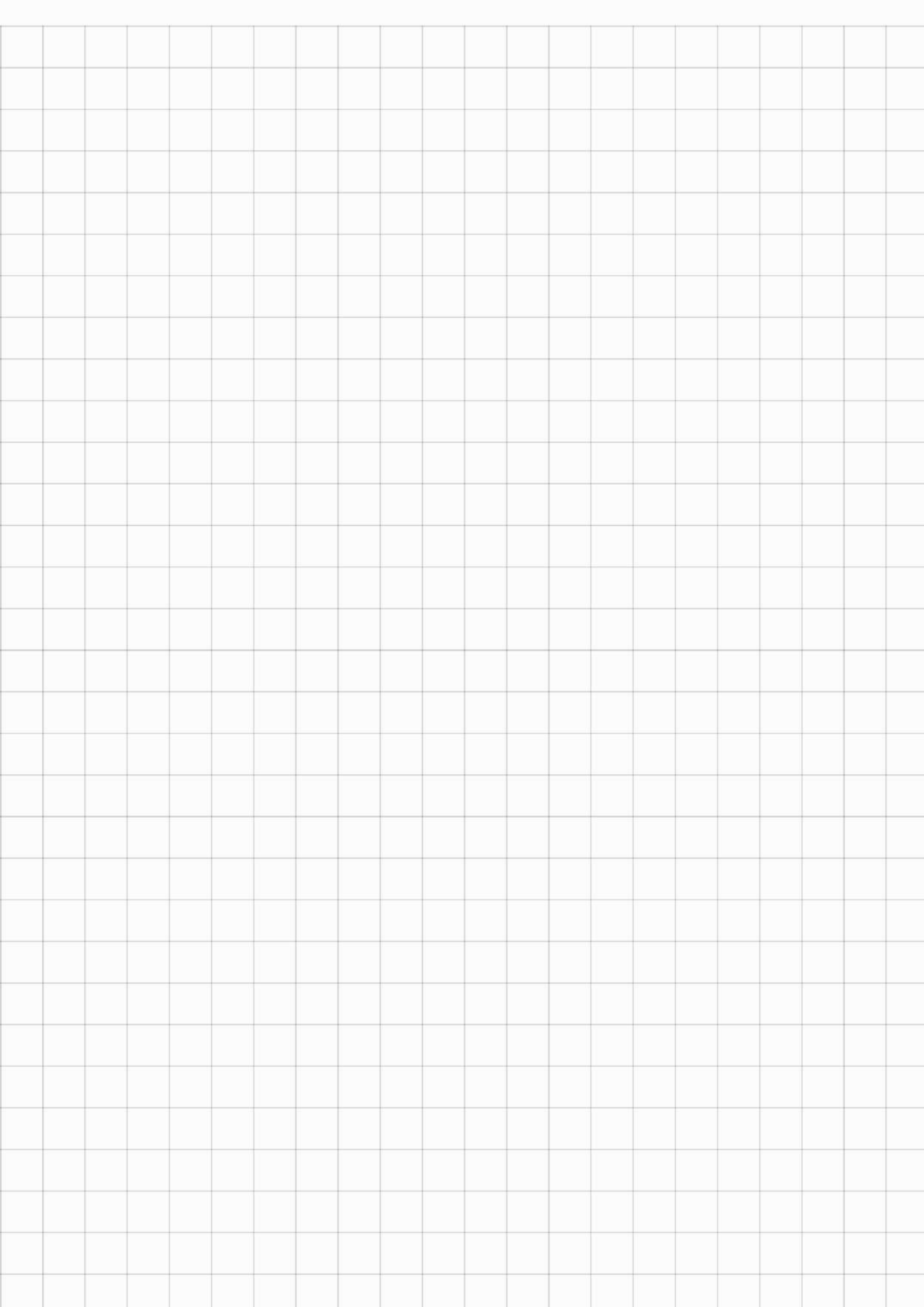

11. 최고차항의 계수가 1인 삼차함수  $f(x)$ 가 다음 조건을 만족시킨다.

방정식  $f(x)=9$ 는 서로 다른 세 실근을 갖고,  
이 세 실근은 크기 순서대로 등비수열을 이룬다.

$f(0)=1$ ,  $f'(2)=-2$ 일 때,  $f(3)$ 의 값은? [4점]

- ① 6      ② 7      ③ 8      ④ 9      ⑤ 10

12.  $0 < a < b$ 인 모든 실수  $a, b$ 에 대하여

$$\int_a^b (x^3 - 3x + k) dx > 0$$

이 성립하도록 하는 실수  $k$ 의 최솟값은? [4점]

- ① 1      ② 2      ③ 3      ④ 4      ⑤ 5

오답

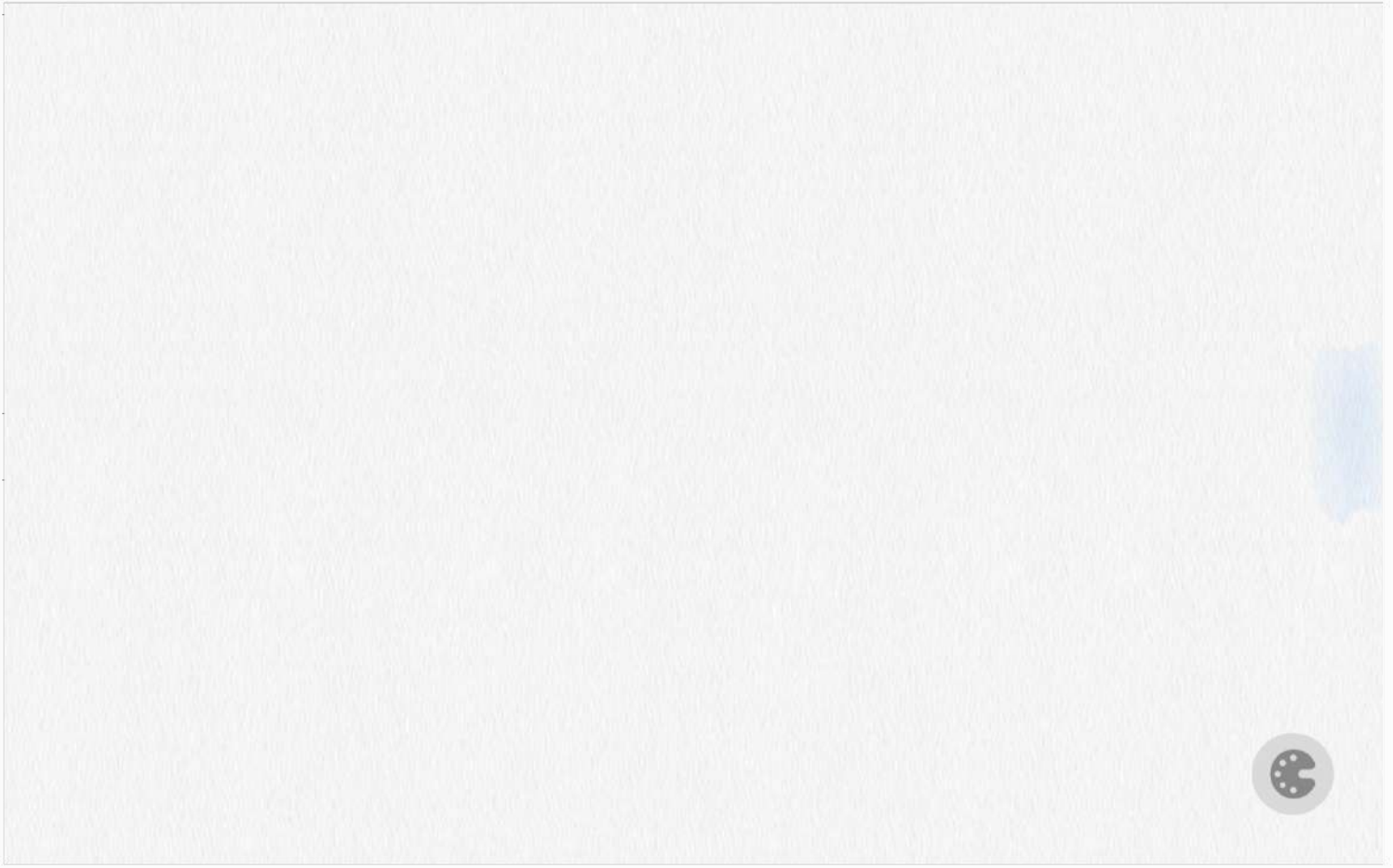

오답

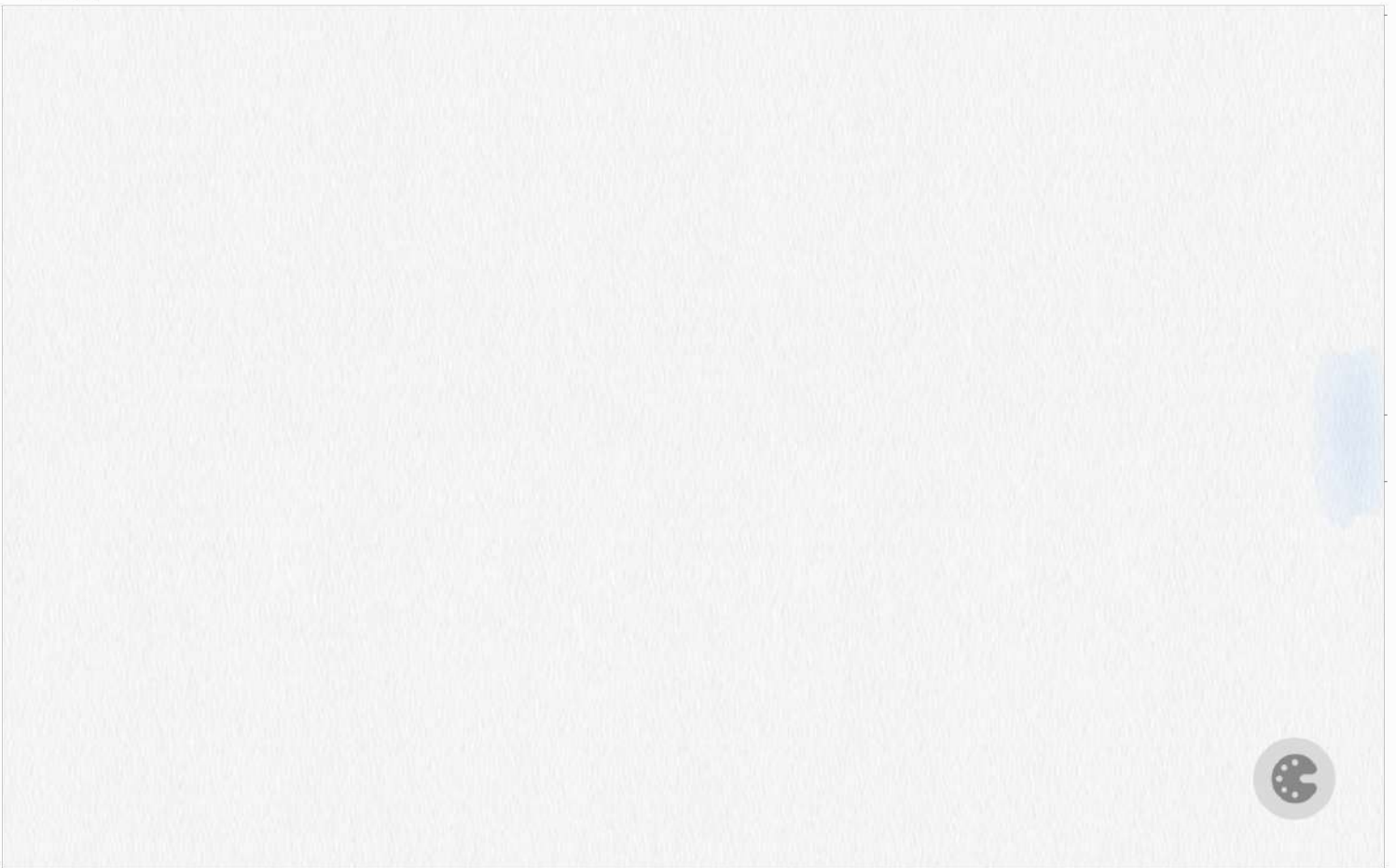



11. 닫힌구간  $[0, 1]$  에서 연속인 함수  $f(x)$ 가

$$f(0) = 0, \quad f(1) = 1, \quad \int_0^1 f(x) dx = \frac{1}{6}$$

을 만족시킨다. 실수 전체의 집합에서 정의된 함수  $g(x)$ 가 다음 조건을 만족시킬 때,  $\int_{-3}^2 g(x) dx$ 의 값은? [4점]

(가)  $g(x) = \begin{cases} -f(x+1)+1 & (-1 < x < 0) \\ f(x) & (0 \leq x \leq 1) \end{cases}$   
 (나) 모든 실수  $x$ 에 대하여  $g(x+2) = g(x)$ 이다.

- ①  $\frac{5}{2}$     ②  $\frac{17}{6}$     ③  $\frac{19}{6}$     ④  $\frac{7}{2}$     ⑤  $\frac{23}{6}$

12. 그림과 같이  $\overline{AB} = 4$ ,  $\overline{AC} = 5$ 이고  $\cos(\angle BAC) = \frac{1}{8}$ 인

삼각형 ABC가 있다. 선분 AC 위의 점 D와 선분 BC 위의 점 E에 대하여

$$\angle BAC = \angle BDA = \angle BED$$

일 때, 선분 DE의 길이는? [4점]

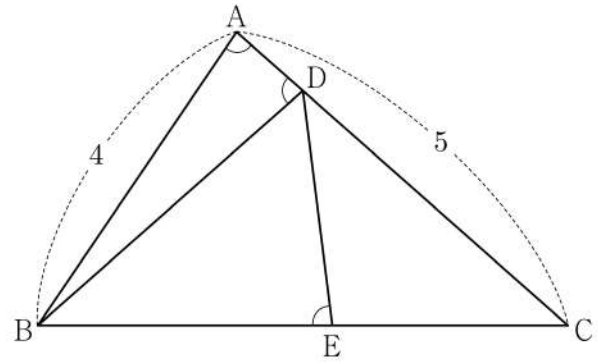

- ①  $\frac{7}{3}$     ②  $\frac{5}{2}$     ③  $\frac{8}{3}$     ④  $\frac{17}{6}$     ⑤ 3

오답

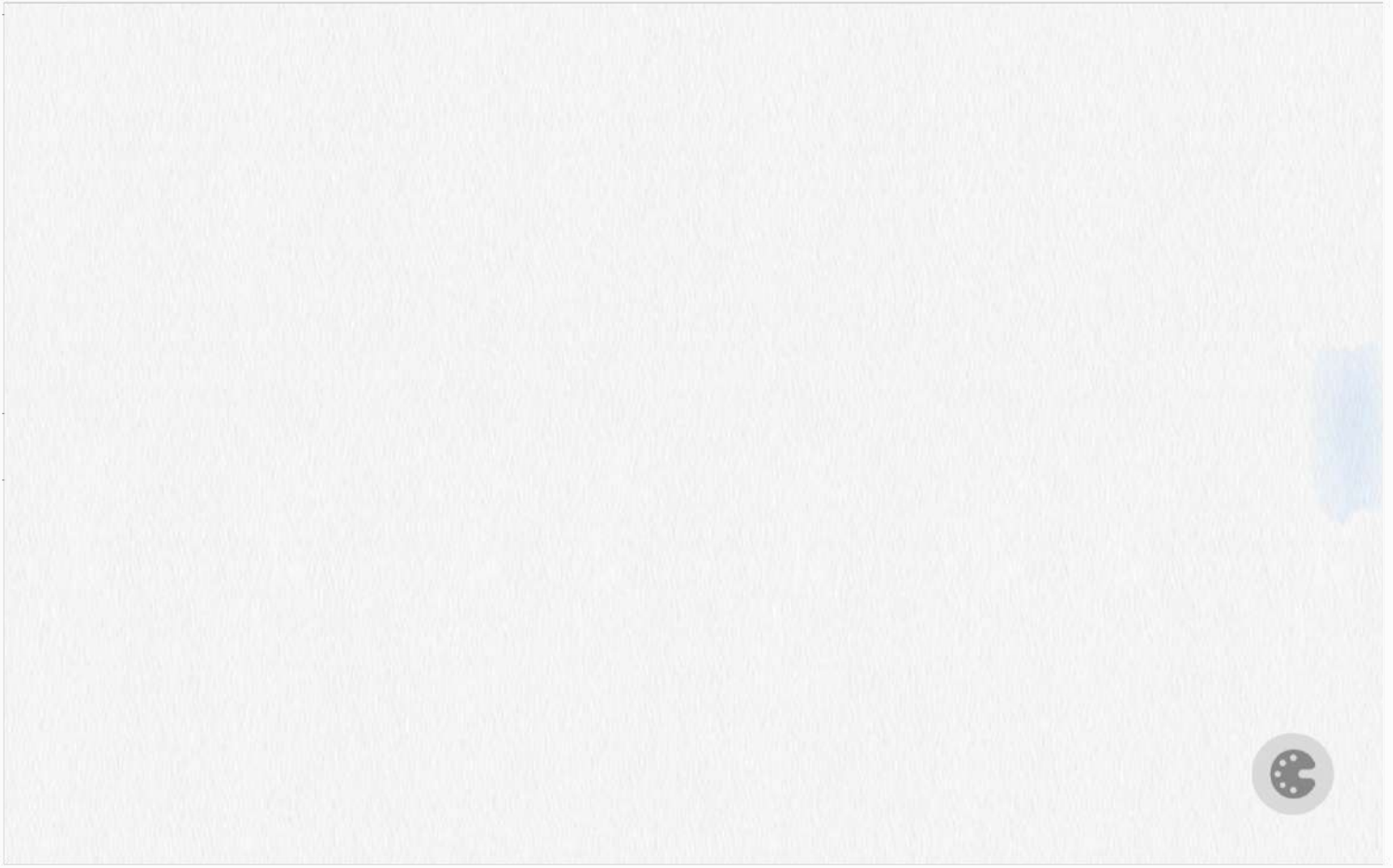

오답

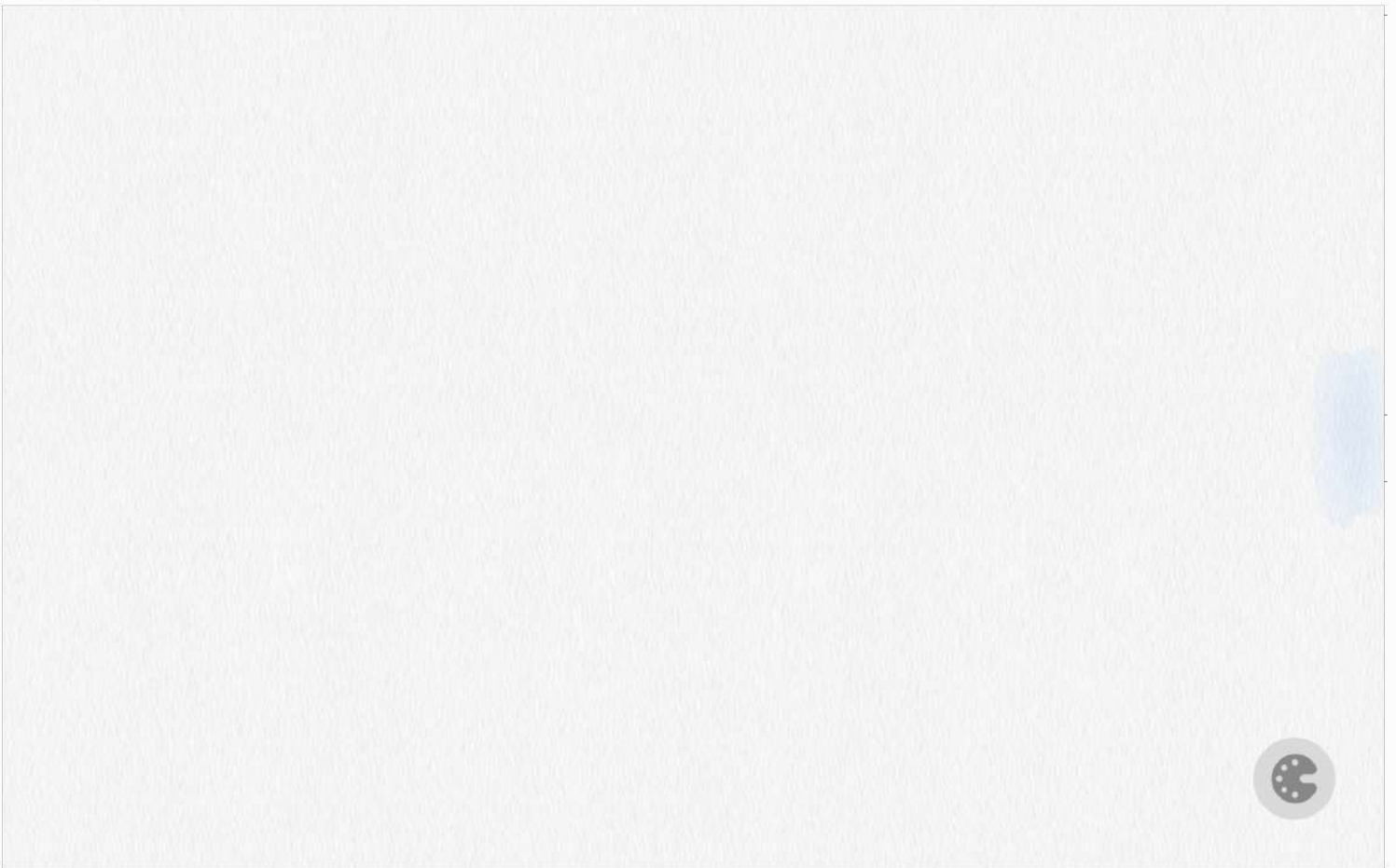

11. 다항함수  $f(x)$ 가 모든 실수  $x$ 에 대하여

$$xf(x) = 2x^3 + ax^2 + 3a + \int_1^x f(t) dt$$

를 만족시킨다.  $f(1) = \int_0^1 f(t) dt$  일 때,  $a + f(3)$ 의 값은?  
(단,  $a$ 는 상수이다.) [4점]

- ① 5      ② 6      ③ 7      ④ 8      ⑤ 9

12. 반지름의 길이가  $2\sqrt{7}$ 인 원에 내접하고  $\angle A = \frac{\pi}{3}$ 인

삼각형 ABC가 있다. 점 A를 포함하지 않는 호 BC 위의 점 D에 대하여  $\sin(\angle BCD) = \frac{2\sqrt{7}}{7}$  일 때,  $\overline{BD} + \overline{CD}$ 의 값은? [4점]

- ①  $\frac{19}{2}$       ② 10      ③  $\frac{21}{2}$       ④ 11      ⑤  $\frac{23}{2}$

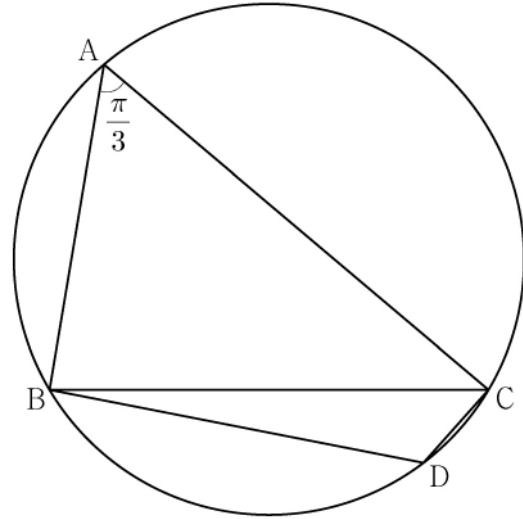

오답

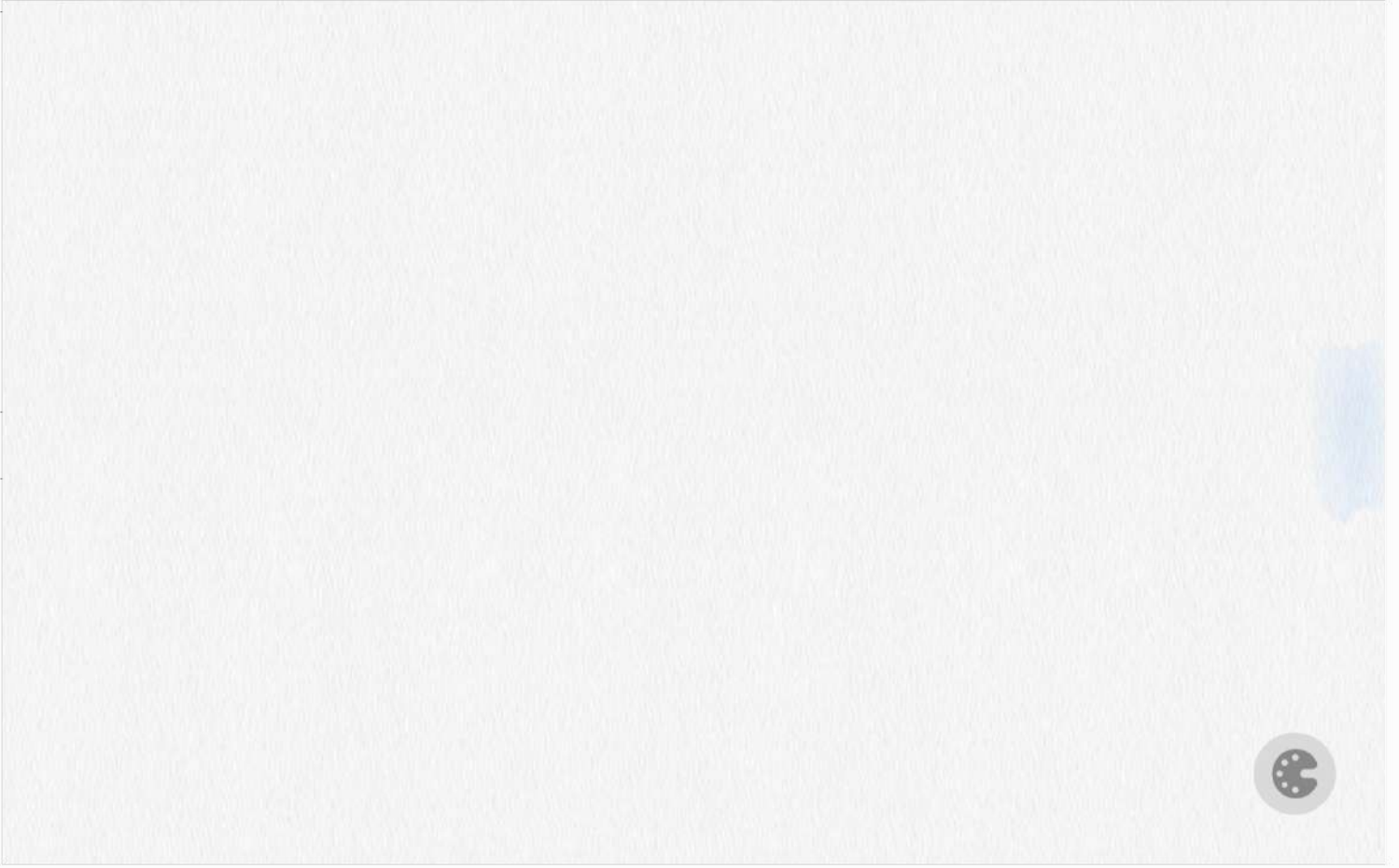

오답

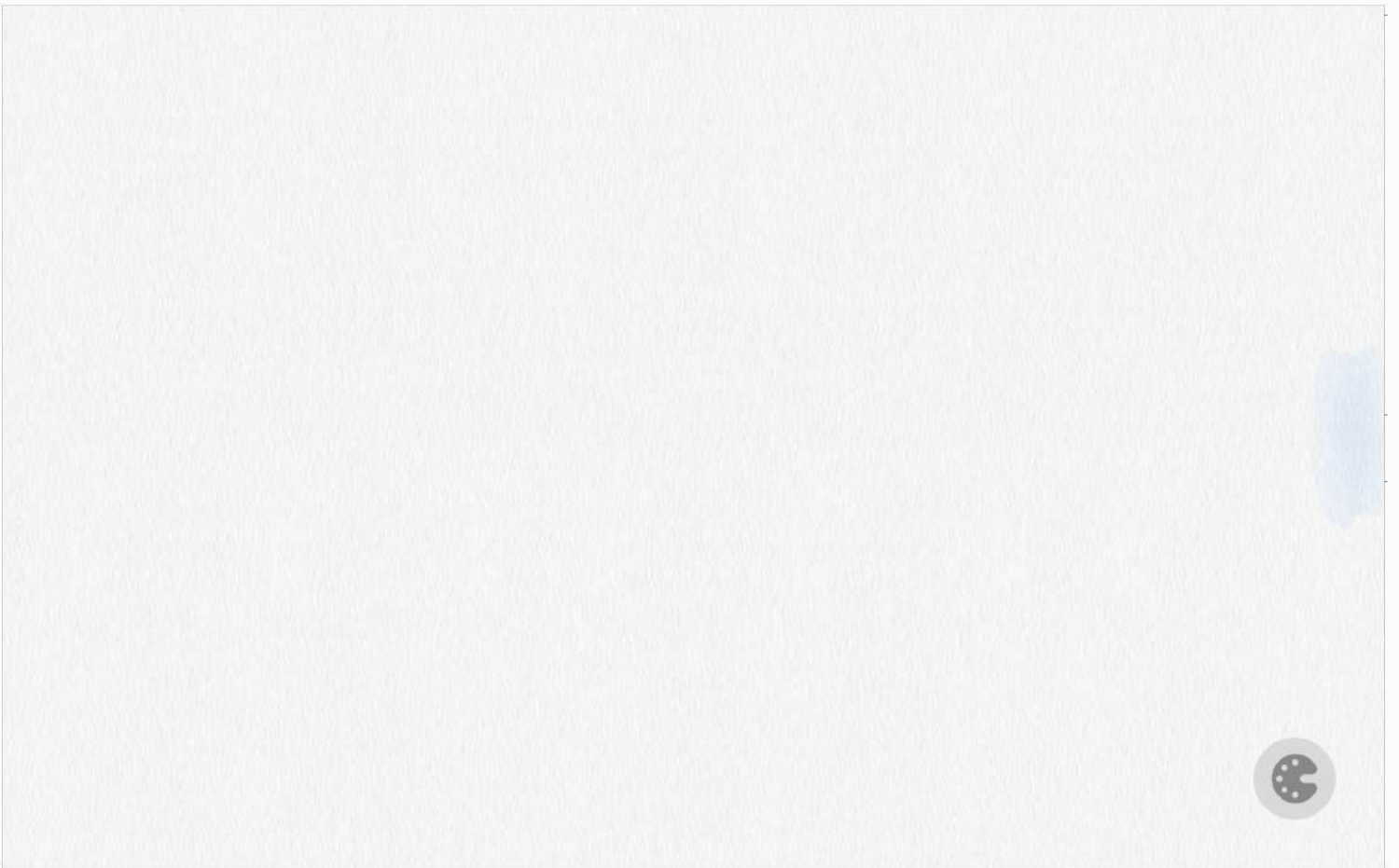

11. 양수  $a$ 에 대하여 집합  $\left\{x \mid -\frac{a}{2} < x \leq a, x \neq \frac{a}{2}\right\}$ 에서 정의된 함수

$$f(x) = \tan \frac{\pi x}{a}$$

가 있다. 그림과 같이 함수  $y=f(x)$ 의 그래프 위의 세 점  $O, A, B$ 를 지나는 직선이 있다. 점  $A$ 를 지나고  $x$ 축에 평행한 직선이 함수  $y=f(x)$ 의 그래프와 만나는 점 중  $A$ 가 아닌 점을  $C$ 라 하자. 삼각형  $ABC$ 가 정삼각형일 때, 삼각형  $ABC$ 의 넓이는? (단,  $O$ 는 원점이다.) [4점]

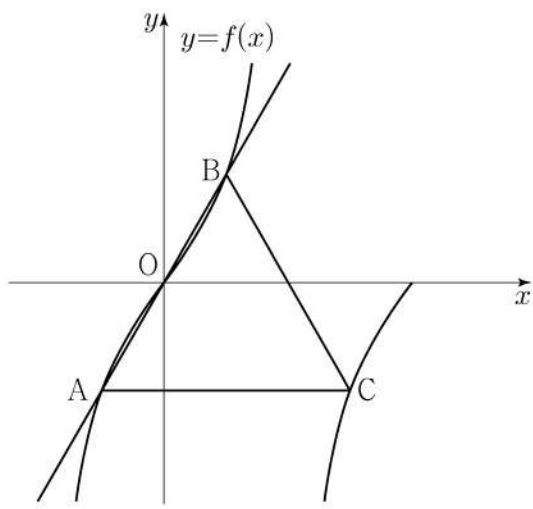

- ①  $\frac{3\sqrt{3}}{2}$
- ②  $\frac{17\sqrt{3}}{12}$
- ③  $\frac{4\sqrt{3}}{3}$
- ④  $\frac{5\sqrt{3}}{4}$
- ⑤  $\frac{7\sqrt{3}}{6}$

12. 실수 전체의 집합에서 연속인 함수  $f(x)$ 가 모든 실수  $x$ 에 대하여

$$\{f(x)\}^3 - \{f(x)\}^2 - x^2 f(x) + x^2 = 0$$

을 만족시킨다. 함수  $f(x)$ 의 최댓값이 1이고 최솟값이 0일 때,  $f\left(-\frac{4}{3}\right) + f(0) + f\left(\frac{1}{2}\right)$ 의 값은? [4점]

- ①  $\frac{1}{2}$
- ② 1
- ③  $\frac{3}{2}$
- ④ 2
- ⑤  $\frac{5}{2}$

오답

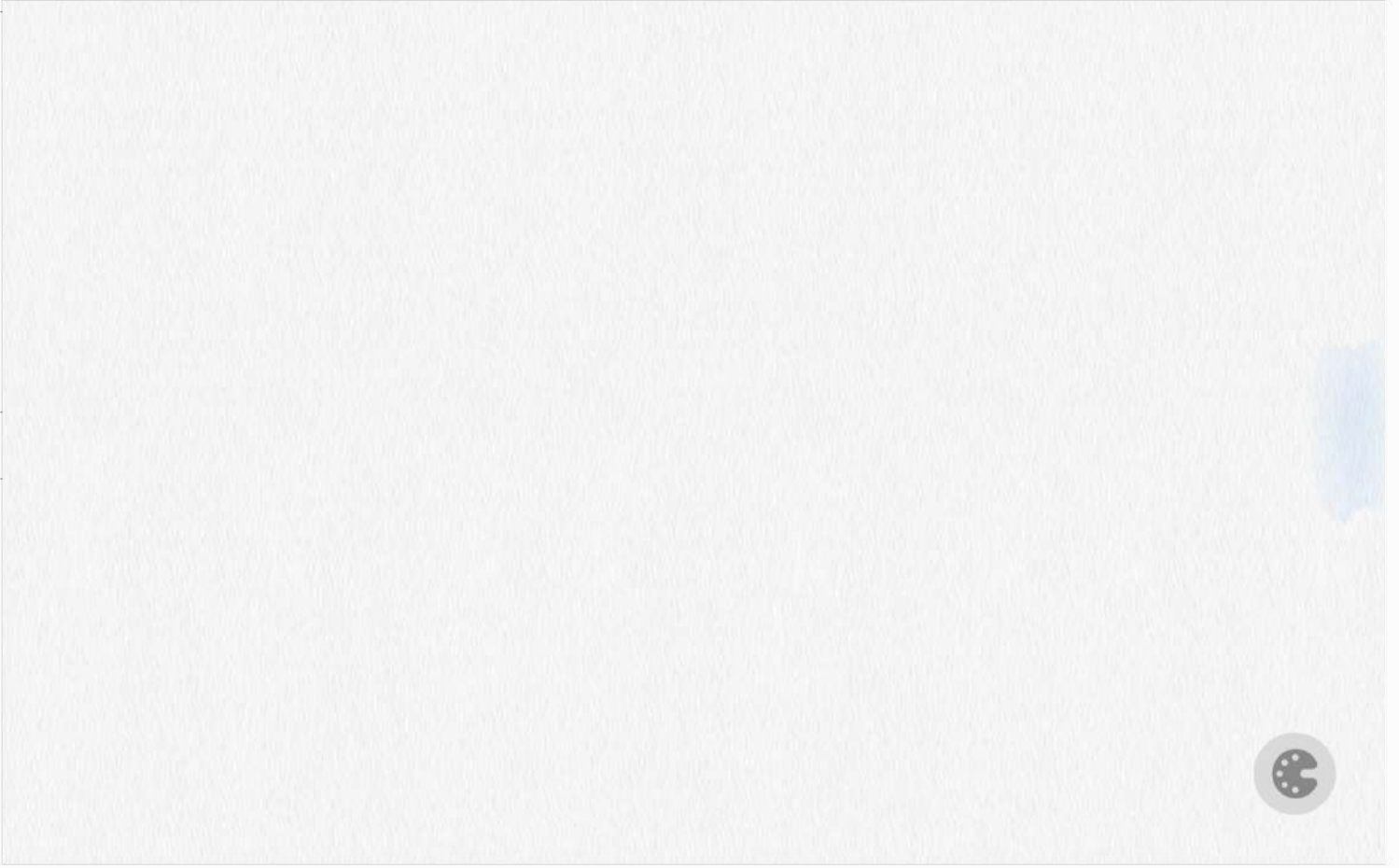

오답

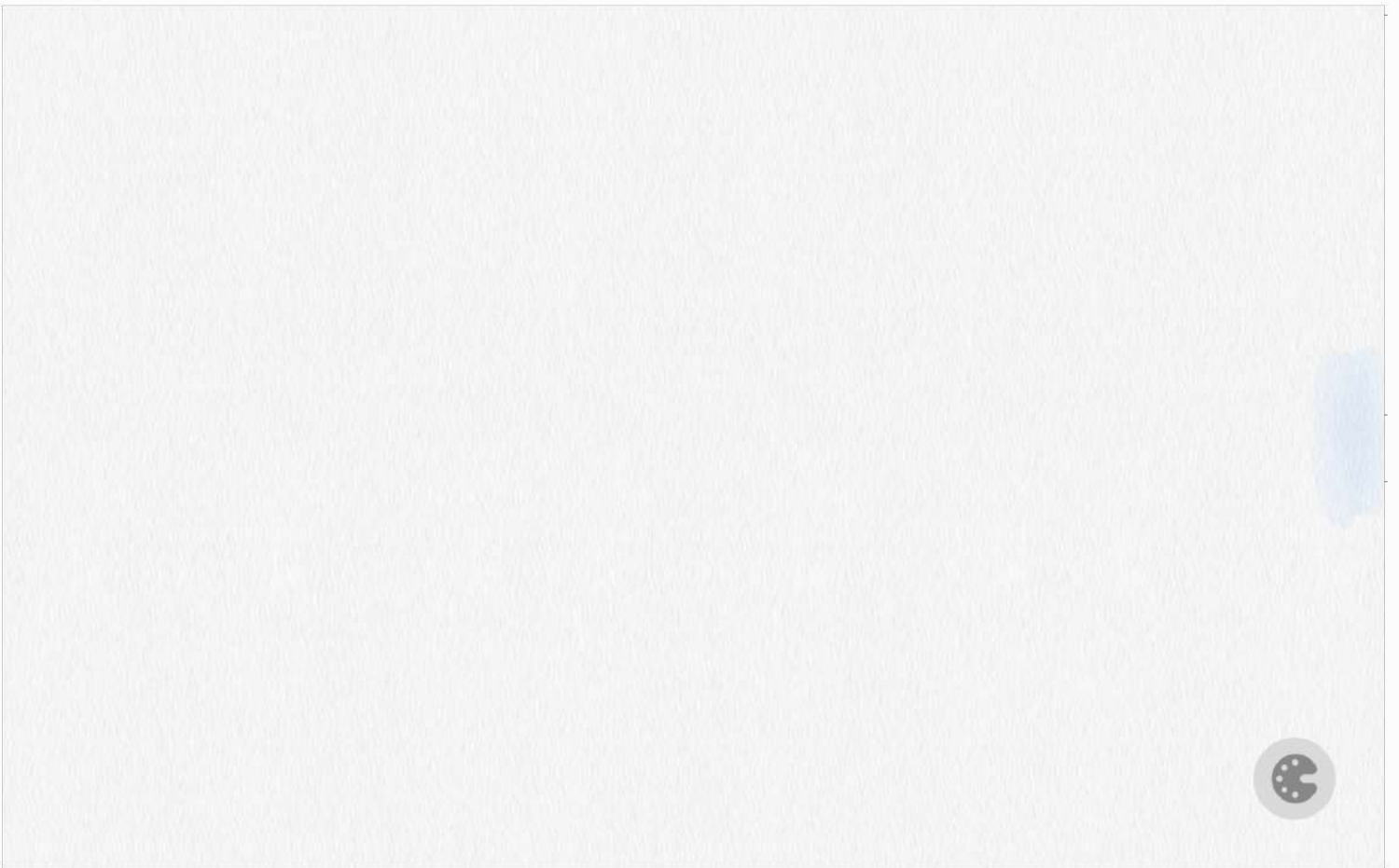

11. 시각  $t=0$ 일 때 동시에 원점을 출발하여 수직선 위를 움직이는 두 점 P, Q의 시각  $t(t \geq 0)$ 에서의 속도가 각각

$$v_1(t) = 2 - t, \quad v_2(t) = 3t$$

이다. 출발한 시각부터 점 P가 원점으로 돌아올 때까지 점 Q가 움직인 거리는? [4점]

- ① 16      ② 18      ③ 20      ④ 22      ⑤ 24

12. 공차가 3인 등차수열  $\{a_n\}$ 이 다음 조건을 만족시킬 때,  $a_{10}$ 의 값은? [4점]

$$(가) \quad a_5 \times a_7 < 0$$

$$(나) \quad \sum_{k=1}^6 |a_{k+6}| = 6 + \sum_{k=1}^6 |a_{2k}|$$

- ①  $\frac{21}{2}$       ② 11      ③  $\frac{23}{2}$       ④ 12      ⑤  $\frac{25}{2}$



오답

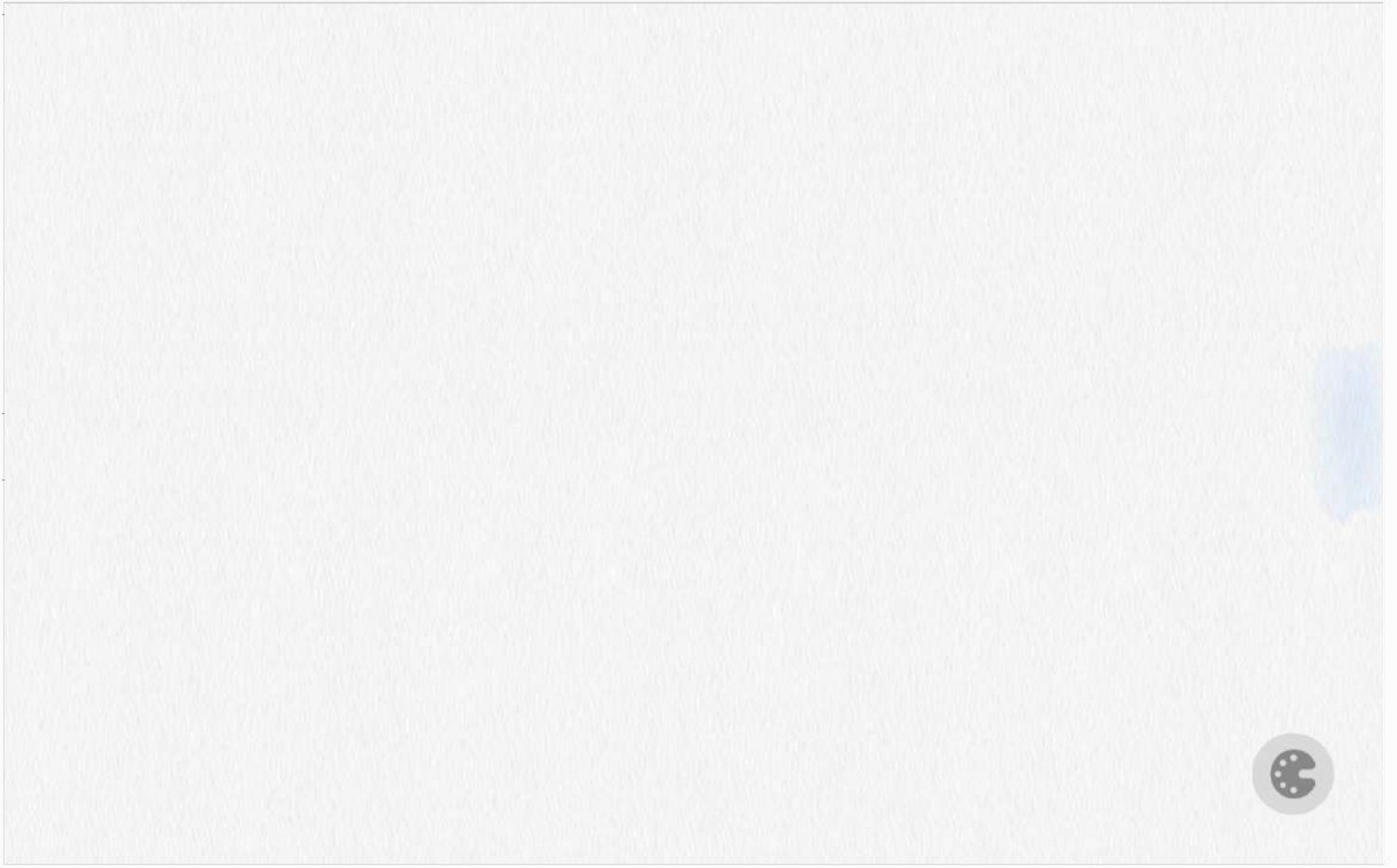

오답

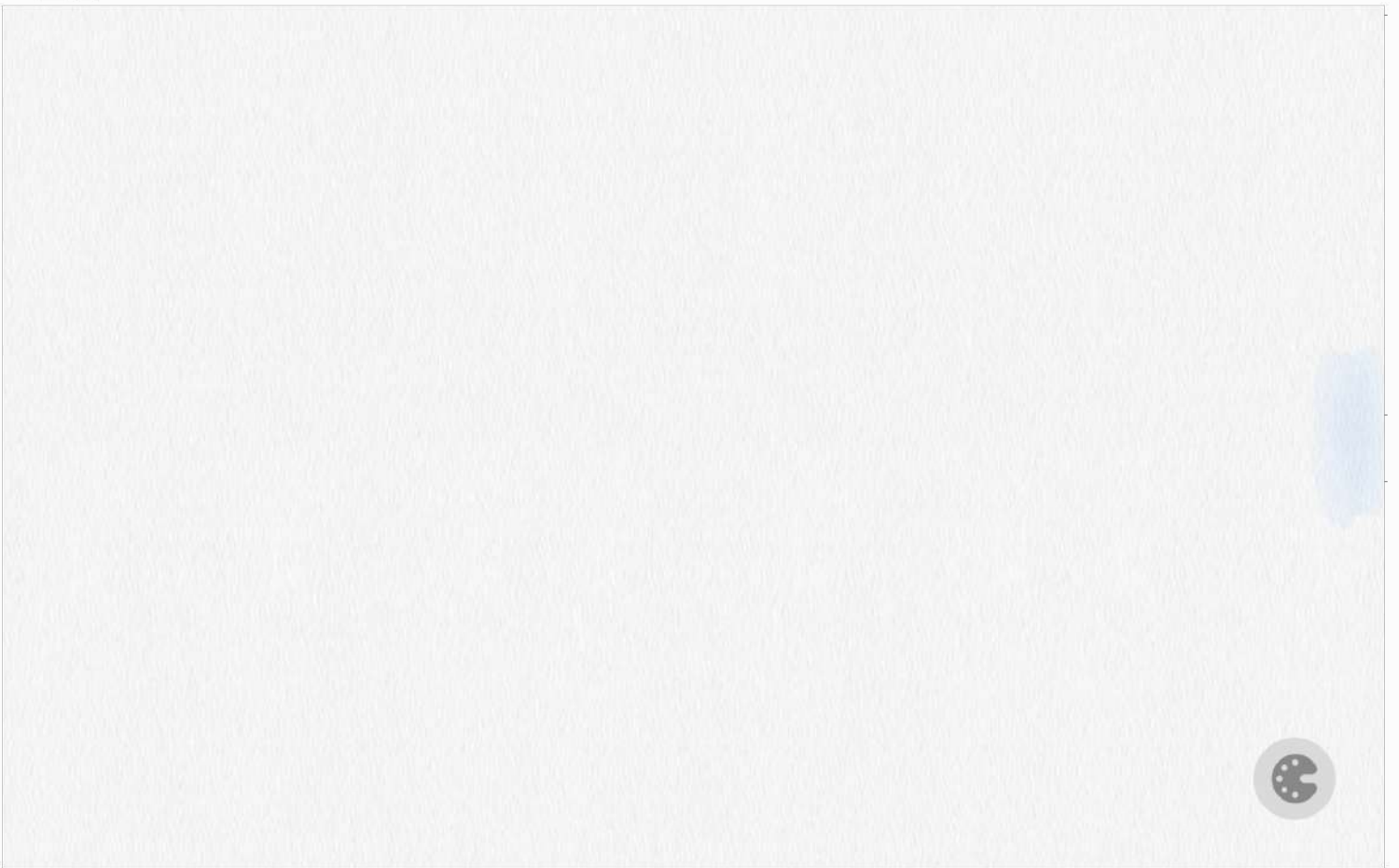



11. 함수  $f(x) = -(x-2)^2 + k$ 에 대하여 다음 조건을 만족시키는 자연수  $n$ 의 개수가 2일 때, 상수  $k$ 의 값은? [4점]

$\sqrt{3}^{f(n)}$ 의 네제곱근 중 실수인 것을 모두 곱한 값이  $-9$ 이다.

- ① 8      ② 9      ③ 10      ④ 11      ⑤ 12

12. 실수  $t(t > 0)$ 에 대하여 직선  $y = x + t$ 와 곡선  $y = x^2$ 이 만나는 두 점을 A, B라 하자. 점 A를 지나고  $x$ 축에 평행한 직선이 곡선  $y = x^2$ 과 만나는 점 중 A가 아닌 점을 C, 점 B에서 선분 AC에 내린 수선의 발을 H라 하자.

$\lim_{t \rightarrow 0^+} \frac{\overline{AH} - \overline{CH}}{t}$ 의 값은? (단, 점 A의  $x$ 좌표는 양수이다.) [4점]

- ① 1      ② 2      ③ 3      ④ 4      ⑤ 5

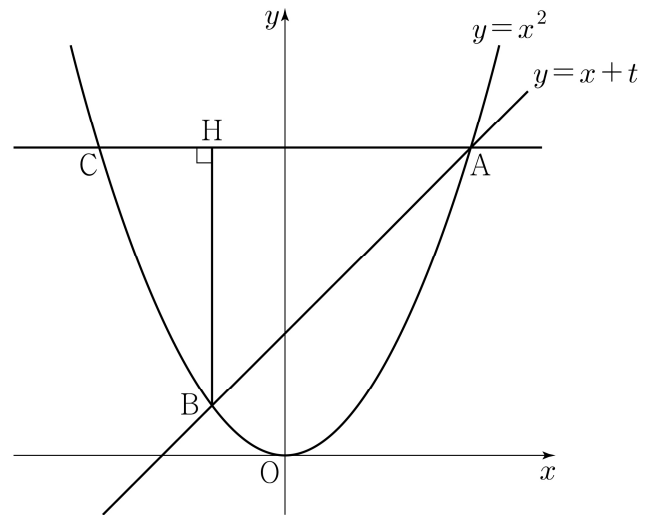

오답

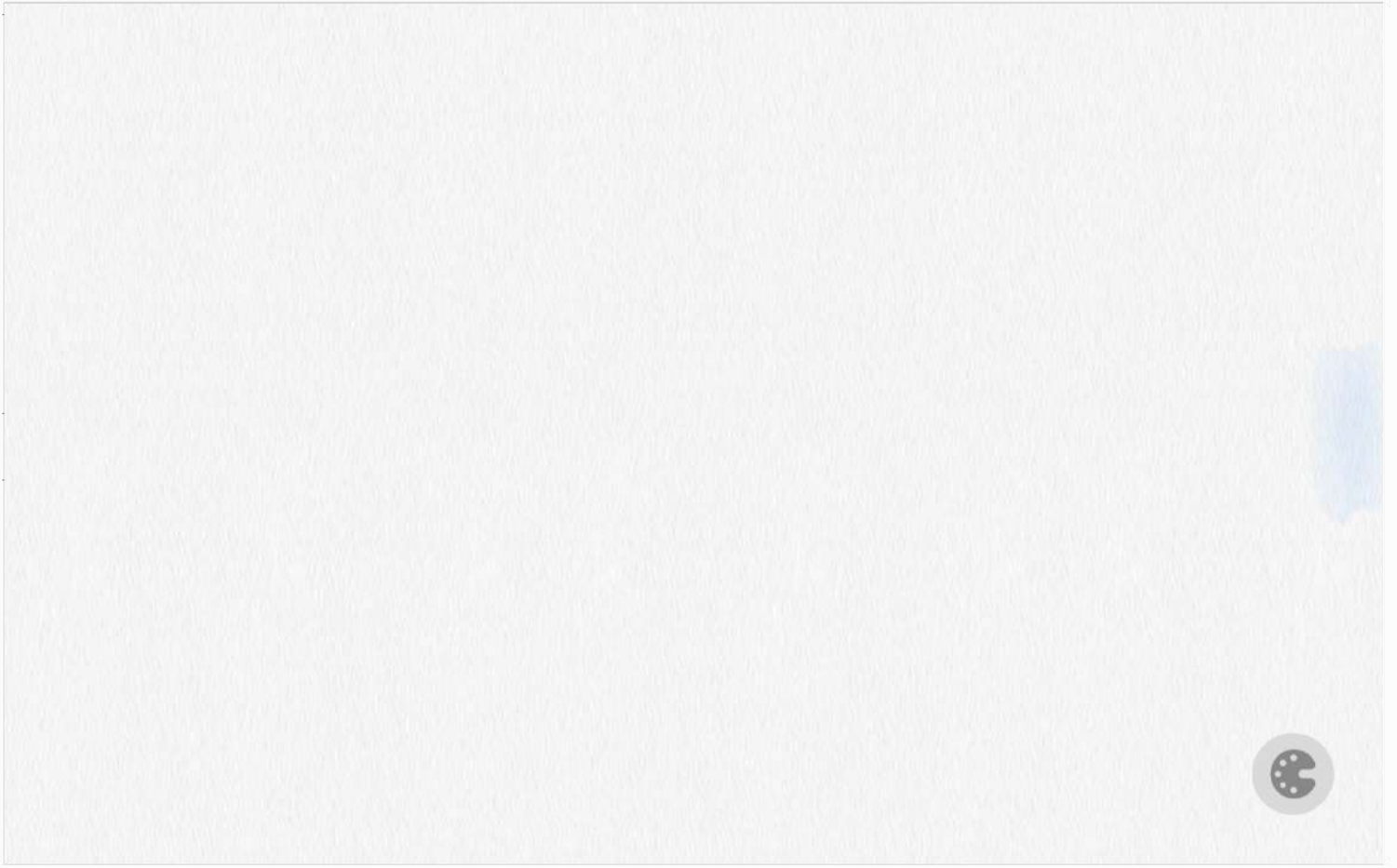

오답

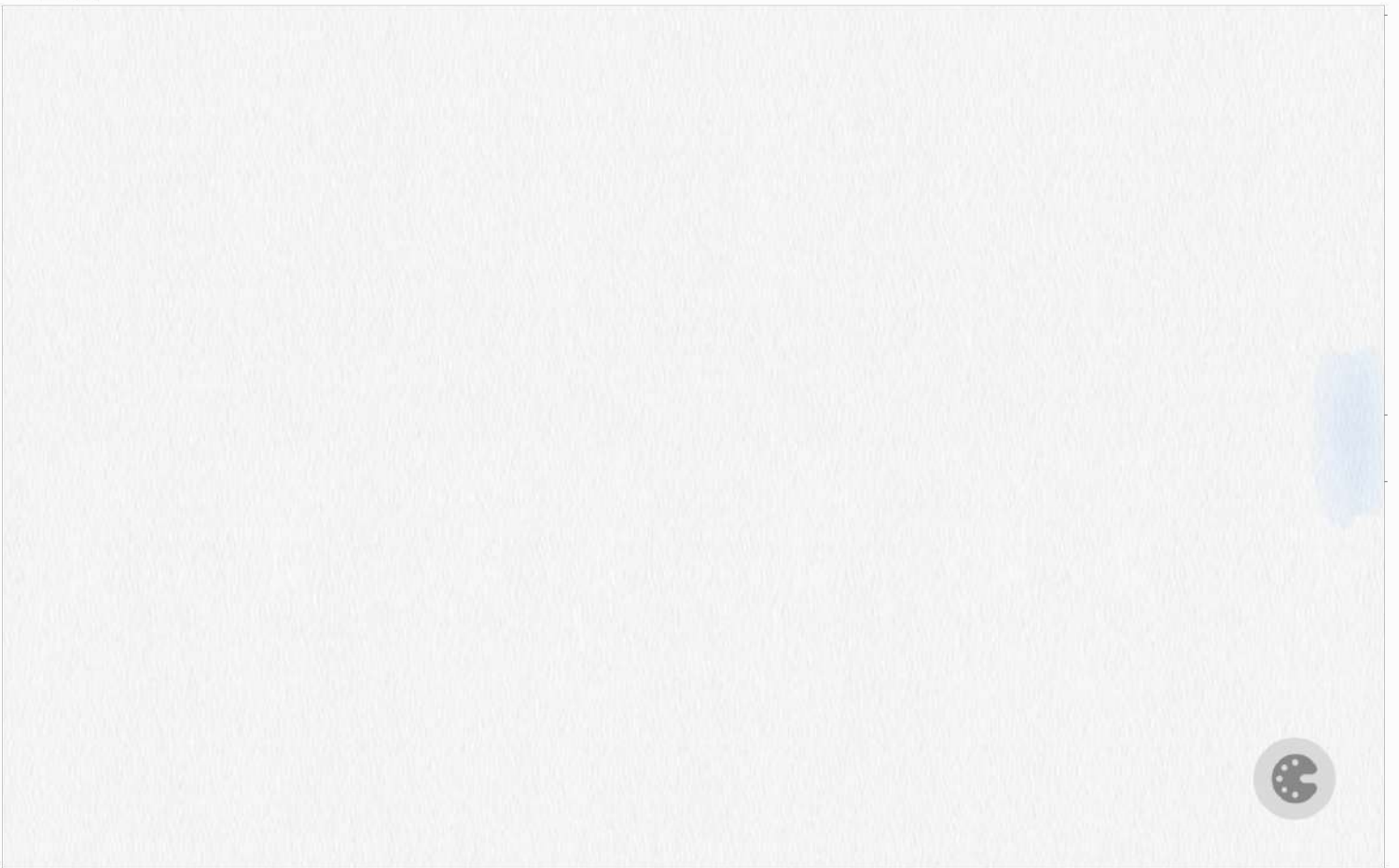

11. 그림과 같이 사각형 ABCD가 한 원에 내접하고

$$\overline{AB} = 5, \overline{AC} = 3\sqrt{5}, \overline{AD} = 7, \angle BAC = \angle CAD$$

일 때, 이 원의 반지름의 길이는? [4점]

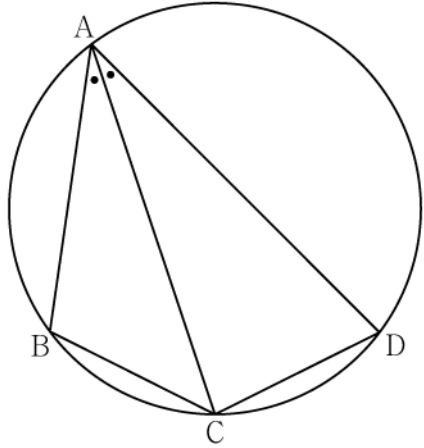

- ①  $\frac{5\sqrt{2}}{2}$
- ②  $\frac{8\sqrt{5}}{5}$
- ③  $\frac{5\sqrt{5}}{3}$
- ④  $\frac{8\sqrt{2}}{3}$
- ⑤  $\frac{9\sqrt{3}}{4}$

12. 실수 전체의 집합에서 연속인 함수  $f(x)$ 가 다음 조건을 만족시킨다.

$n-1 \leq x < n$  일 때,  $|f(x)| = |6(x-n+1)(x-n)|$  이다.  
(단,  $n$ 은 자연수이다.)

열린구간  $(0, 4)$ 에서 정의된 함수

$$g(x) = \int_0^x f(t) dt - \int_x^4 f(t) dt$$

가  $x=2$ 에서 최솟값 0을 가질 때,  $\int_{\frac{1}{2}}^4 f(x) dx$ 의 값은? [4점]

- ①  $-\frac{3}{2}$
- ②  $-\frac{1}{2}$
- ③  $\frac{1}{2}$
- ④  $\frac{3}{2}$
- ⑤  $\frac{5}{2}$

오답

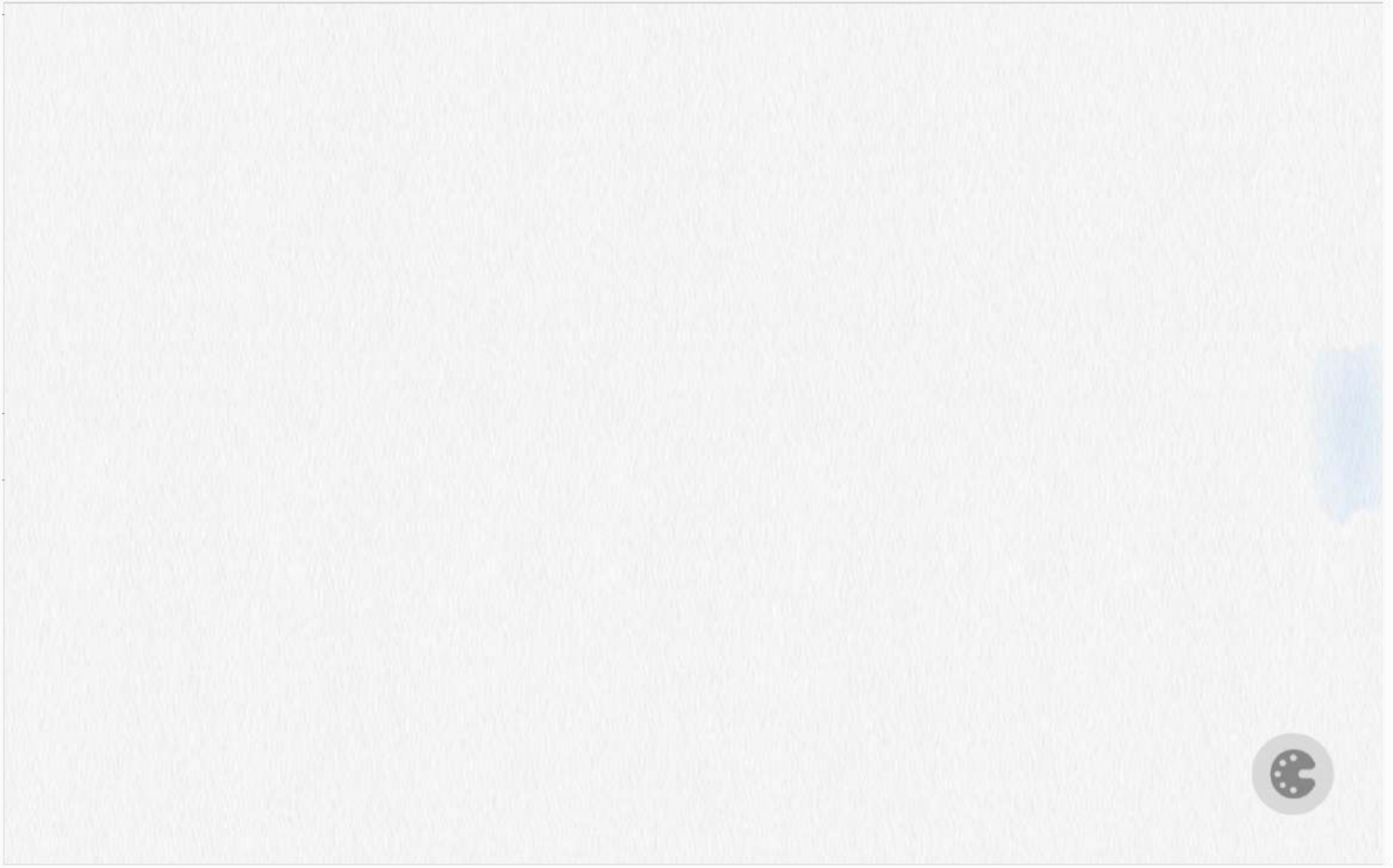

오답

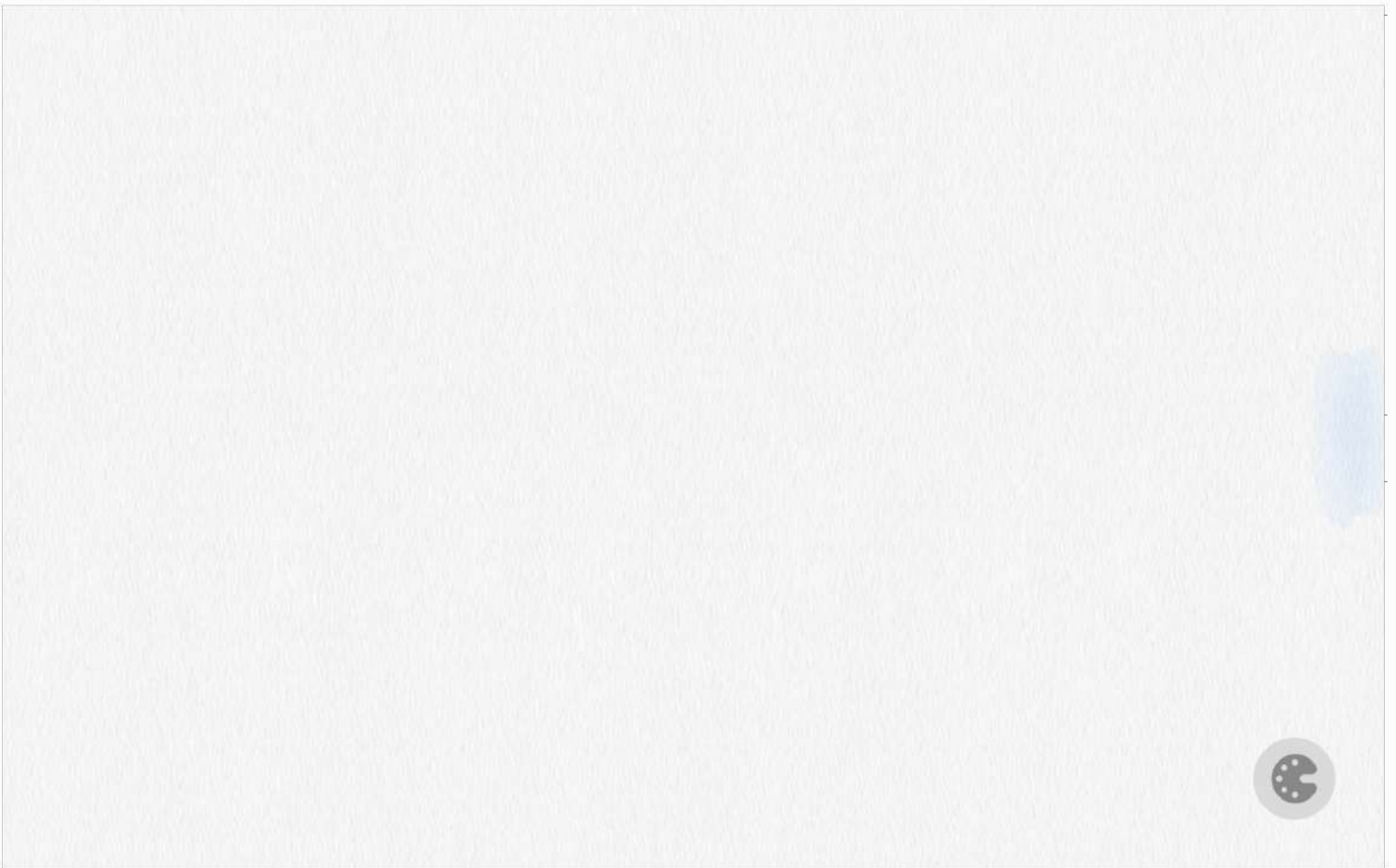

11. 그림과 같이 실수  $t(0 < t < 1)$ 에 대하여 곡선  $y = x^2$  위의 점 중에서 직선  $y = 2tx - 1$ 과의 거리가 최소인 점을 P라 하고, 직선 OP가 직선  $y = 2tx - 1$ 과 만나는 점을 Q라 할 때,

$\lim_{t \rightarrow 1^-} \frac{\overline{PQ}}{1-t}$ 의 값은? (단, O는 원점이다.) [4점]

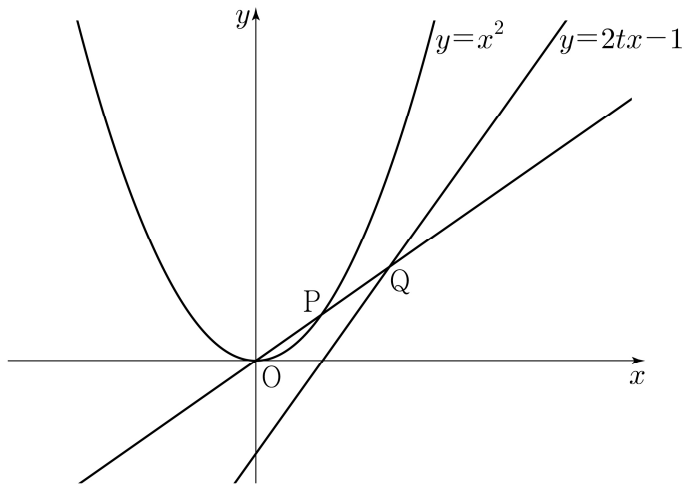

- ①  $\sqrt{6}$     ②  $\sqrt{7}$     ③  $2\sqrt{2}$     ④ 3    ⑤  $\sqrt{10}$

12.  $a_2 = -4$ 이고 공차가 0이 아닌 등차수열  $\{a_n\}$ 에 대하여 수열  $\{b_n\}$ 을  $b_n = a_n + a_{n+1} (n \geq 1)$ 이라 하고, 두 집합 A, B를

$$A = \{a_1, a_2, a_3, a_4, a_5\}, \quad B = \{b_1, b_2, b_3, b_4, b_5\}$$

라 하자.  $n(A \cap B) = 3$ 이 되도록 하는 모든 수열  $\{a_n\}$ 에 대하여  $a_{20}$ 의 값의 합은? [4점]

- ① 30    ② 34    ③ 38    ④ 42    ⑤ 46

오답

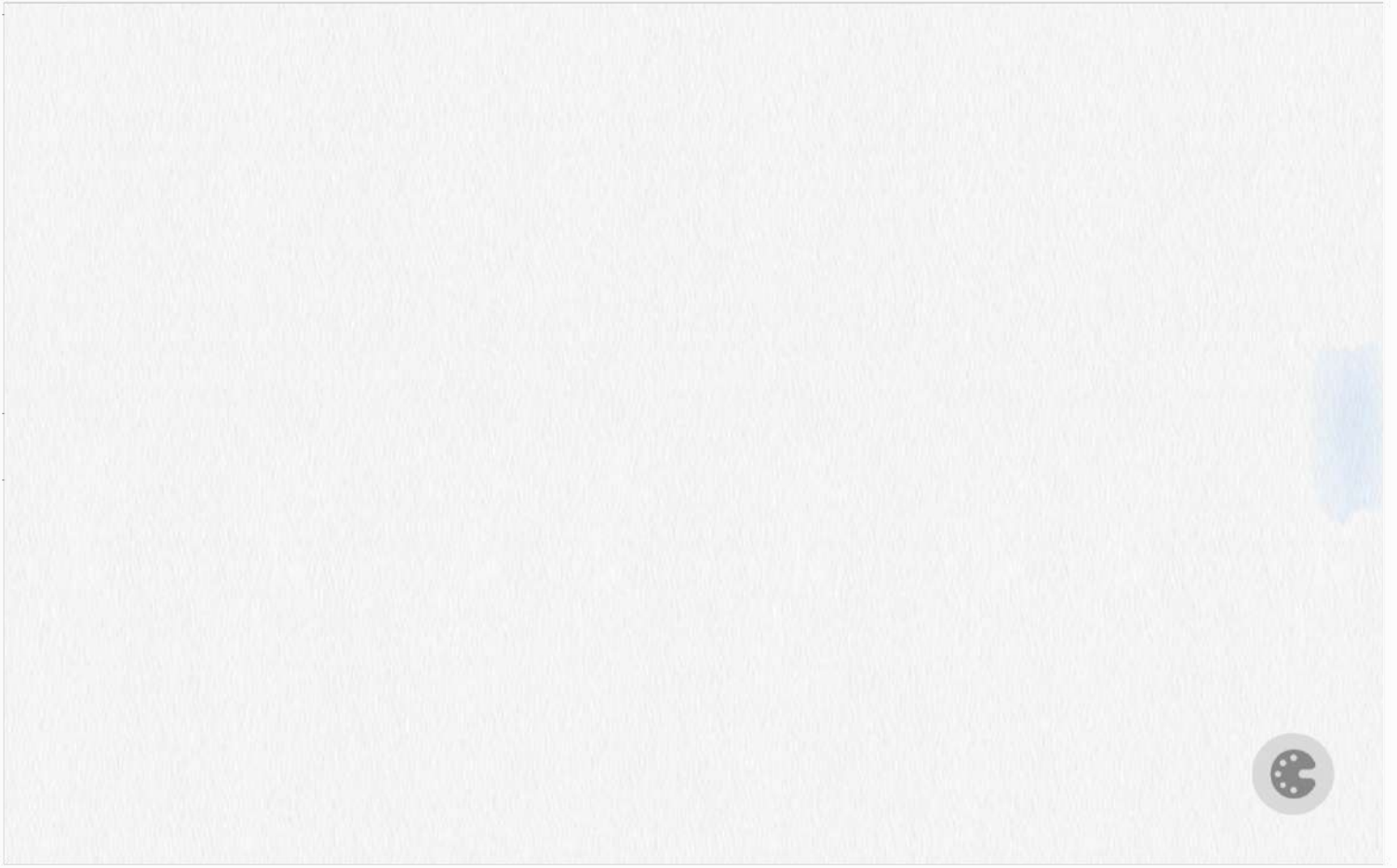

오답

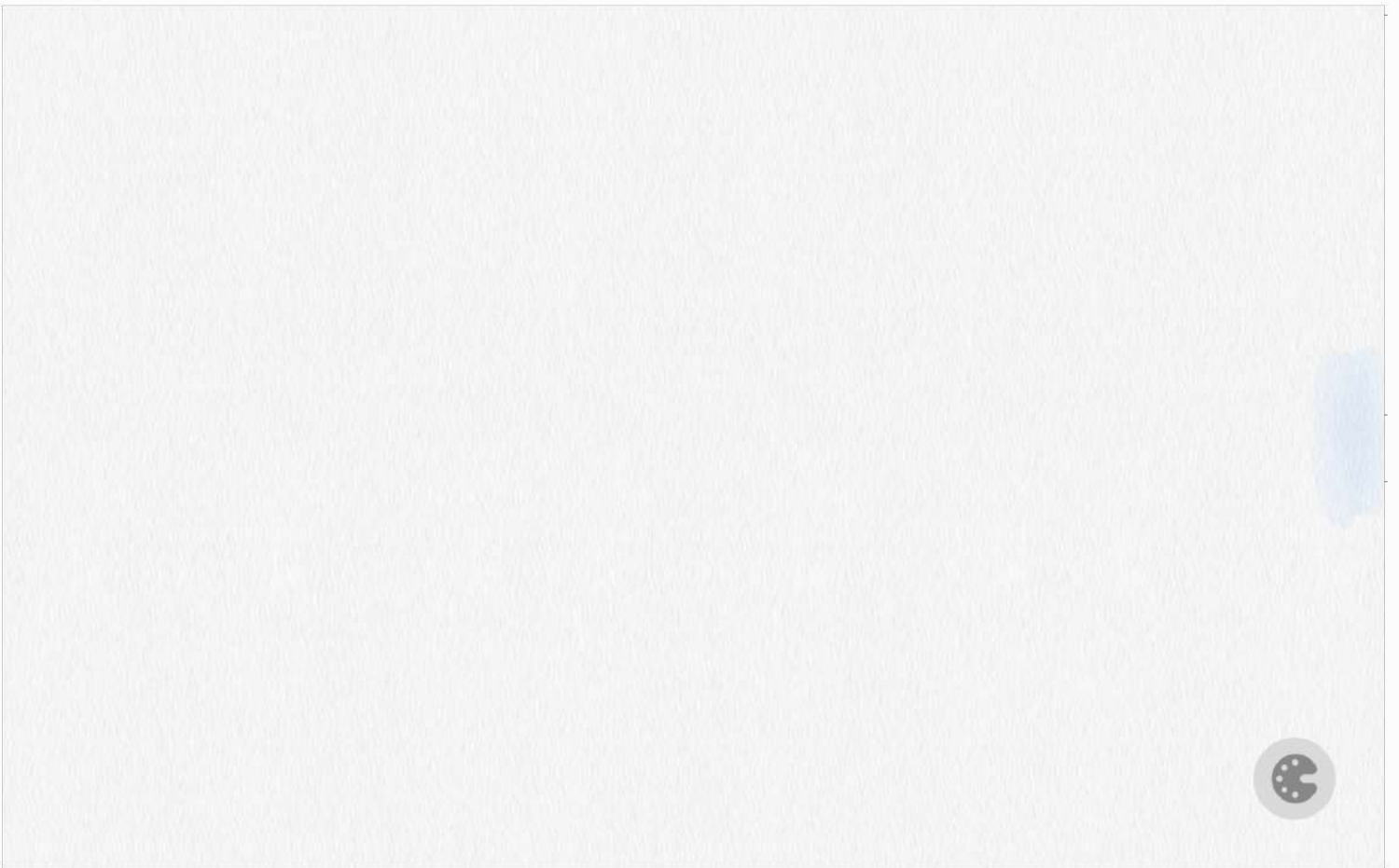

11. 두 점 P와 Q는 시각  $t=0$ 일 때 각각 점 A(1)과 점 B(8)에서 출발하여 수직선 위를 움직인다. 두 점 P, Q의 시각  $t(t \geq 0)$ 에서의 속도는 각각

$$v_1(t) = 3t^2 + 4t - 7, \quad v_2(t) = 2t + 4$$

이다. 출발한 시각부터 두 점 P, Q 사이의 거리가 처음으로 4가 될 때까지 점 P가 움직인 거리는? [4점]

- ① 10      ② 14      ③ 19      ④ 25      ⑤ 32

12. 첫째항이 자연수인 수열  $\{a_n\}$ 이 모든 자연수  $n$ 에 대하여

$$a_{n+1} = \begin{cases} a_n + 1 & (a_n \text{이 홀수인 경우}) \\ \frac{1}{2}a_n & (a_n \text{이 짝수인 경우}) \end{cases}$$

를 만족시킬 때,  $a_2 + a_4 = 40$ 이 되도록 하는 모든  $a_1$ 의 값의 합은? [4점]

- ① 172      ② 175      ③ 178      ④ 181      ⑤ 184

오답

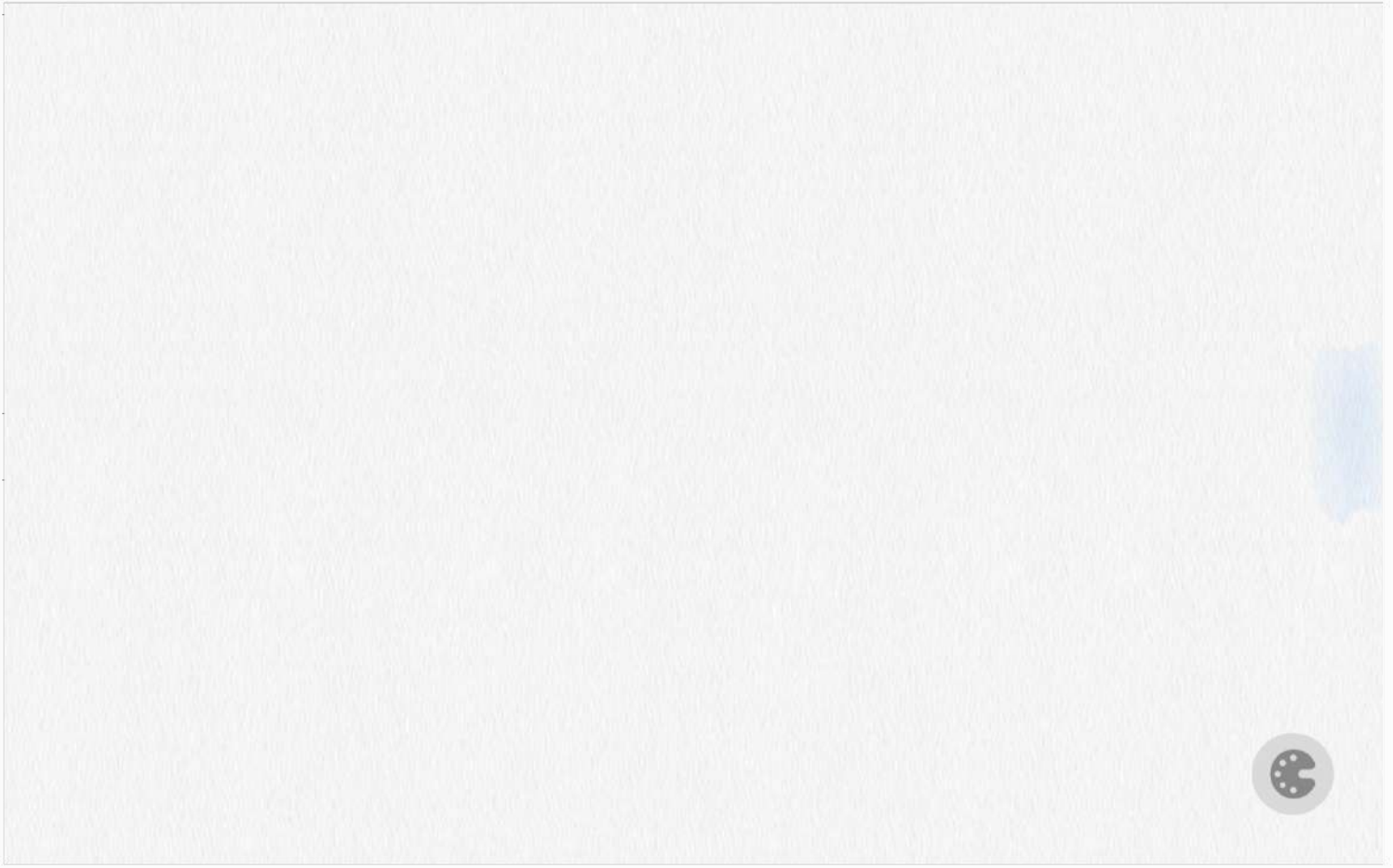

오답

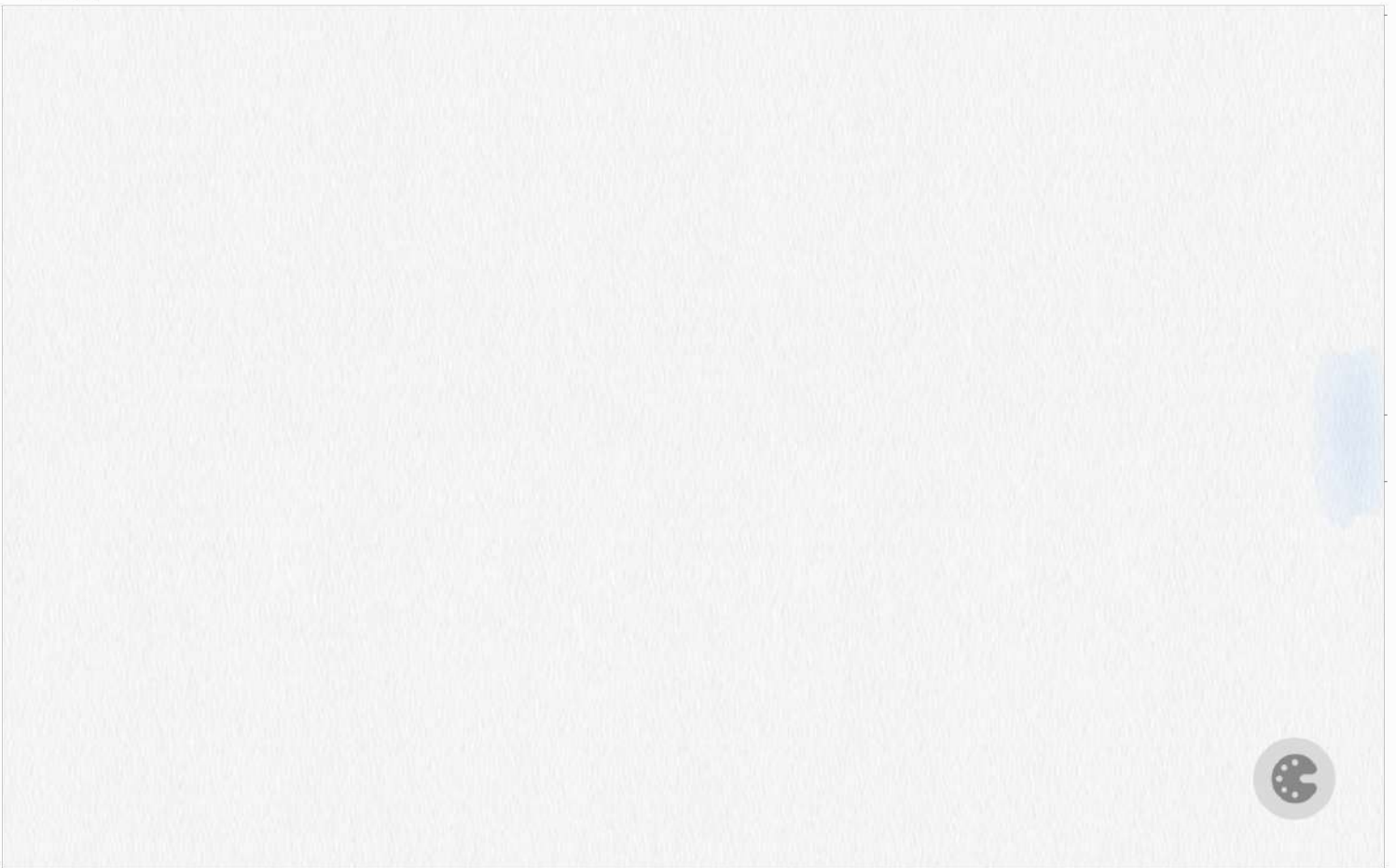



11. 공차가 0이 아닌 등차수열  $\{a_n\}$ 에 대하여

$$|a_6| = a_8, \quad \sum_{k=1}^5 \frac{1}{a_k a_{k+1}} = \frac{5}{96}$$

일 때,  $\sum_{k=1}^{15} a_k$ 의 값은? [4점]

- ① 60      ② 65      ③ 70      ④ 75      ⑤ 80

12. 함수  $f(x) = \frac{1}{9}x(x-6)(x-9)$ 와 실수  $t(0 < t < 6)$ 에 대하여

함수  $g(x)$ 는

$$g(x) = \begin{cases} f(x) & (x < t) \\ -(x-t) + f(t) & (x \geq t) \end{cases}$$

이다. 함수  $y = g(x)$ 의 그래프와  $x$ 축으로 둘러싸인 영역의 넓이의 최댓값은? [4점]

- ①  $\frac{125}{4}$       ②  $\frac{127}{4}$       ③  $\frac{129}{4}$       ④  $\frac{131}{4}$       ⑤  $\frac{133}{4}$

오답

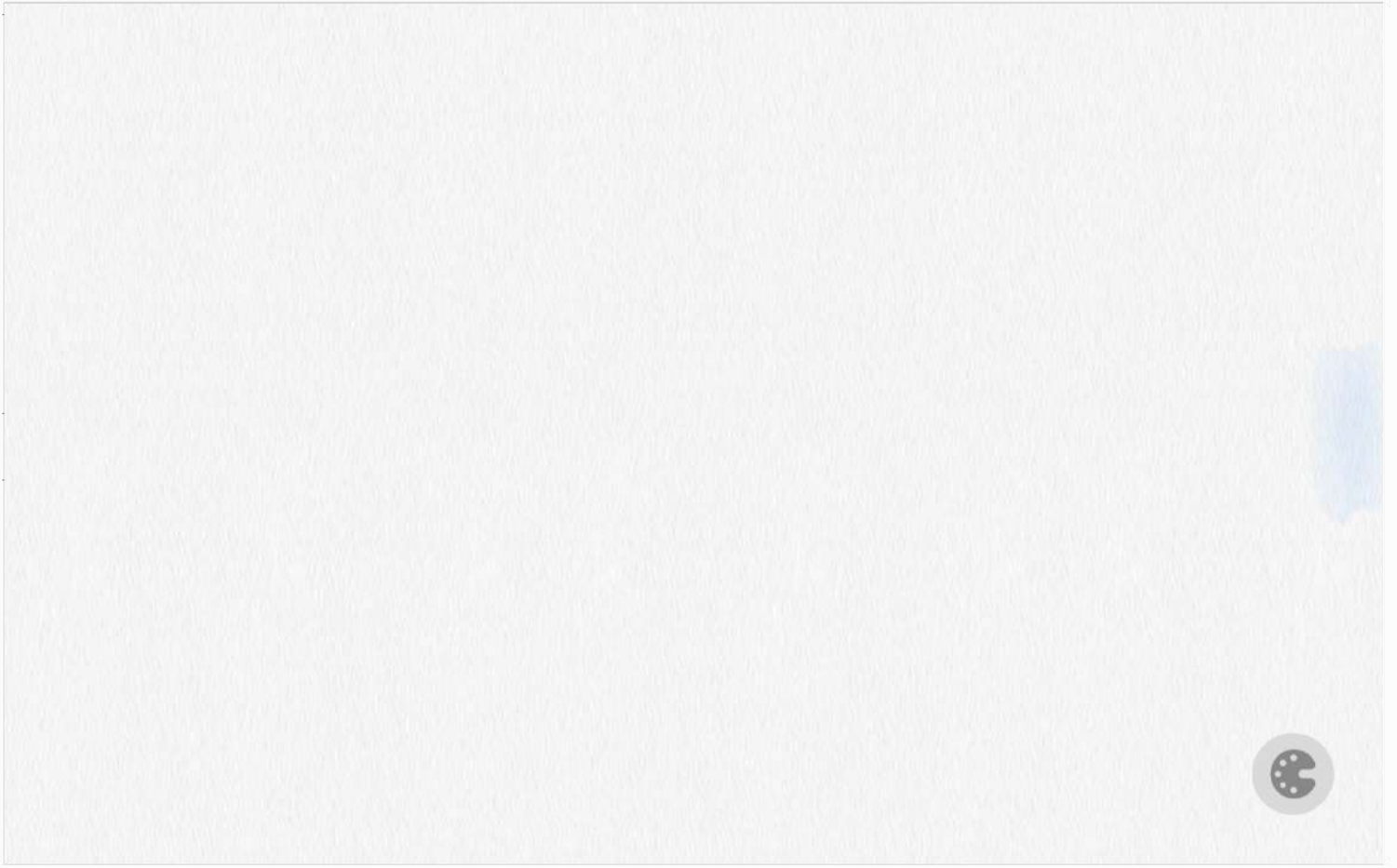

오답

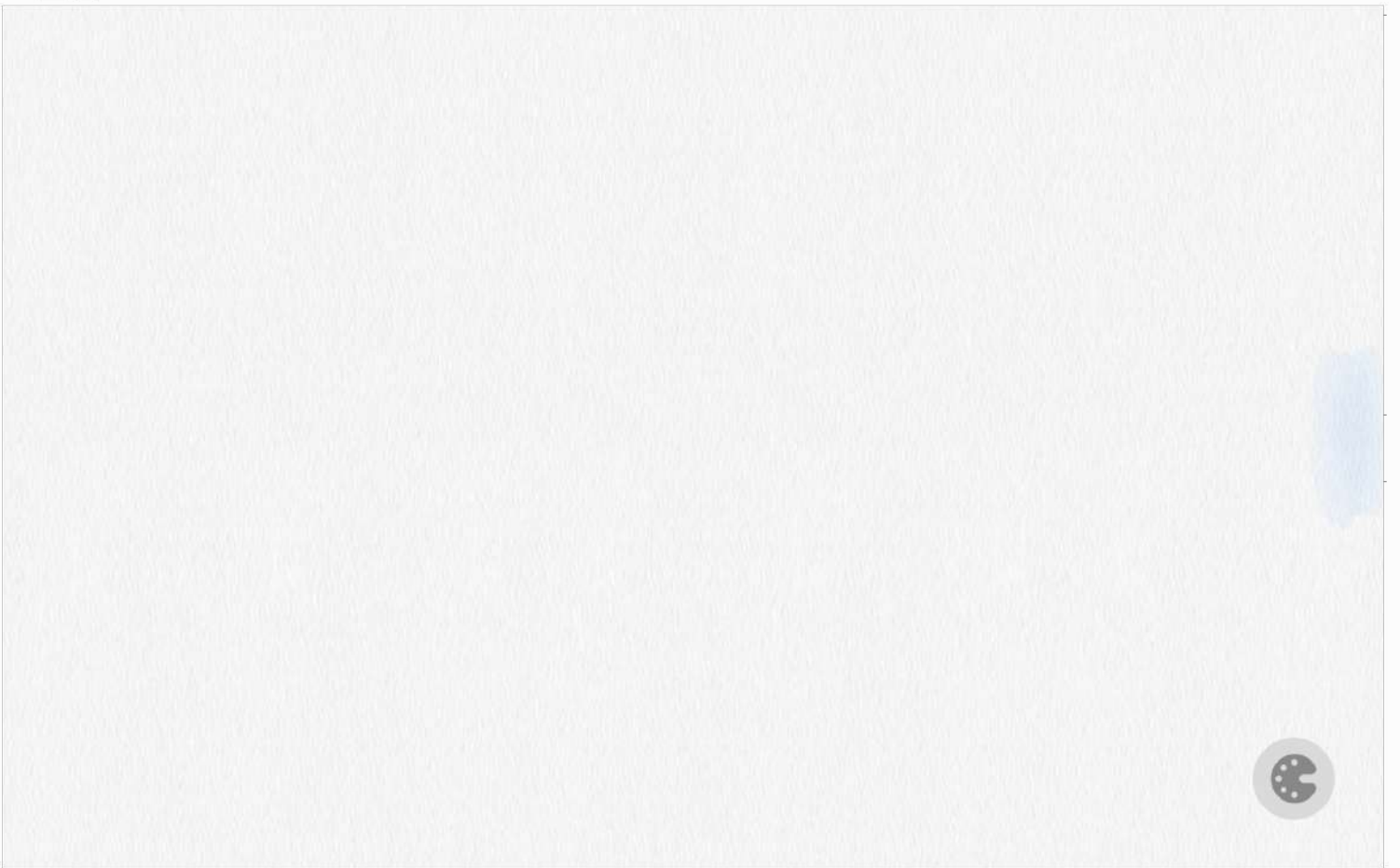

11. 최고차항의 계수가 1이고  $f(0)=0$ 인 삼차함수  $f(x)$ 가

$$\lim_{x \rightarrow a} \frac{f(x)-1}{x-a} = 3$$

을 만족시킨다. 곡선  $y=f(x)$  위의 점  $(a, f(a))$ 에서의 접선의  $y$ 절편이 4일 때,  $f(1)$ 의 값은? (단,  $a$ 는 상수이다.) [4점]

- ① -1      ② -2      ③ -3      ④ -4      ⑤ -5

12. 그림과 같이 곡선  $y=1-2^{-x}$  위의 제1사분면에 있는

점 A를 지나고  $y$ 축에 평행한 직선이 곡선  $y=2^x$ 과 만나는 점을 B라 하자. 점 A를 지나고  $x$ 축에 평행한 직선이 곡선  $y=2^x$ 과 만나는 점을 C, 점 C를 지나고  $y$ 축에 평행한 직선이 곡선  $y=1-2^{-x}$ 과 만나는 점을 D라 하자.  $\overline{AB}=2\overline{CD}$ 일 때, 사각형 ABCD의 넓이는? [4점]

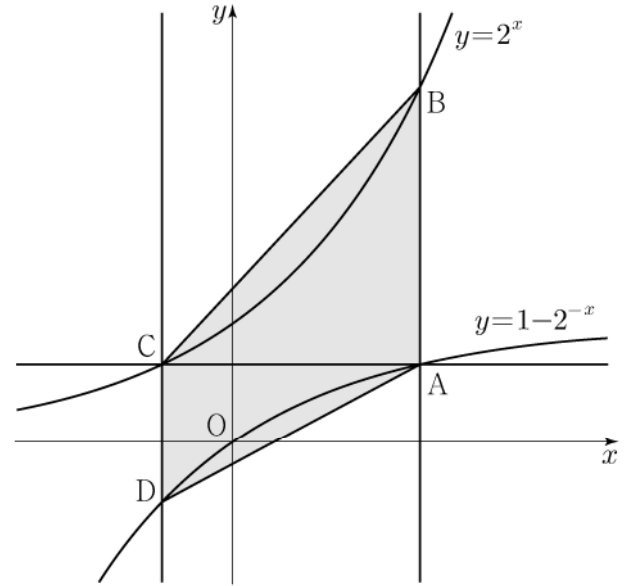

- ①  $\frac{5}{2}\log_2 3 - \frac{5}{4}$       ②  $3\log_2 3 - \frac{3}{2}$       ③  $\frac{7}{2}\log_2 3 - \frac{7}{4}$   
 ④  $4\log_2 3 - 2$       ⑤  $\frac{9}{2}\log_2 3 - \frac{9}{4}$

오답

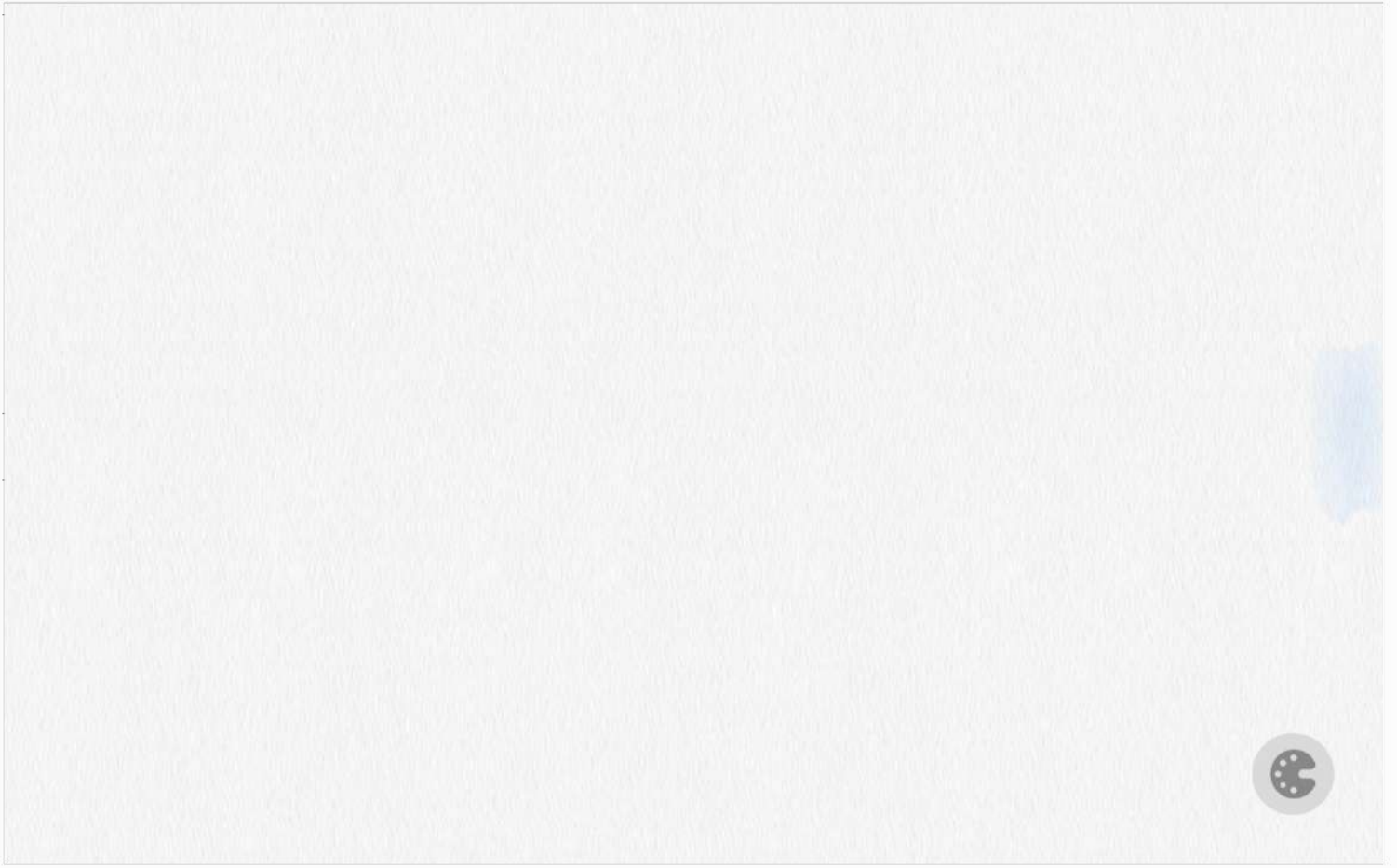

오답

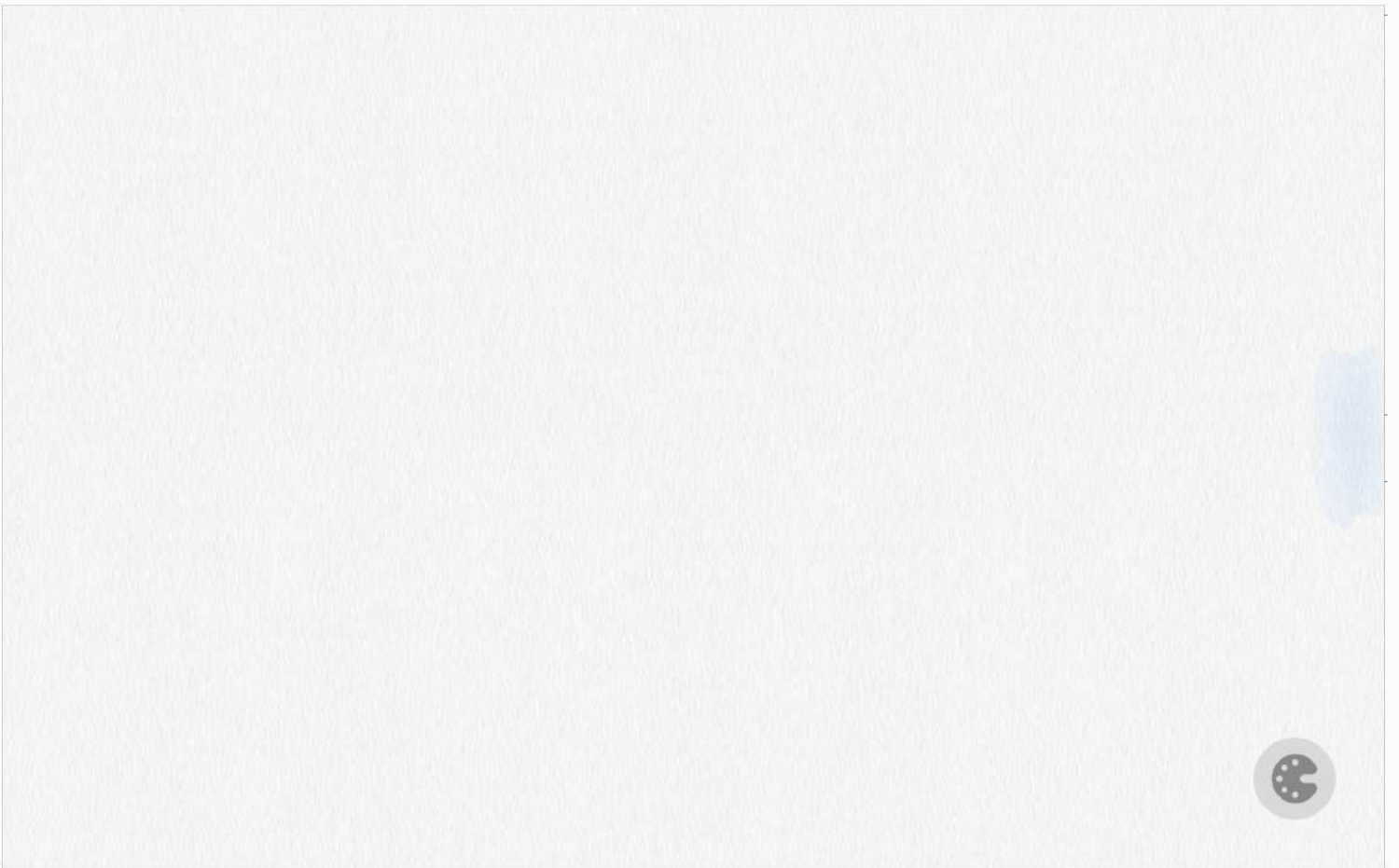

11. 수직선 위를 움직이는 두 점 P, Q의 시각  $t (t \geq 0)$ 에서의 위치가 각각

$$x_1 = t^2 + t - 6, \quad x_2 = -t^3 + 7t^2$$

이다. 두 점 P, Q의 위치가 같아지는 순간 두 점 P, Q의 가속도를 각각  $p, q$ 라 할 때,  $p - q$ 의 값은? [4점]

- ① 24      ② 27      ③ 30      ④ 33      ⑤ 36

12. 수열  $\{a_n\}$ 은 등차수열이고, 수열  $\{b_n\}$ 은 모든 자연수  $n$ 에 대하여

$$b_n = \sum_{k=1}^n (-1)^{k+1} a_k$$

를 만족시킨다.  $b_2 = -2, b_3 + b_7 = 0$ 일 때, 수열  $\{b_n\}$ 의 첫째항부터 제9항까지의 합은? [4점]

- ① -22      ② -20      ③ -18      ④ -16      ⑤ -14

오답

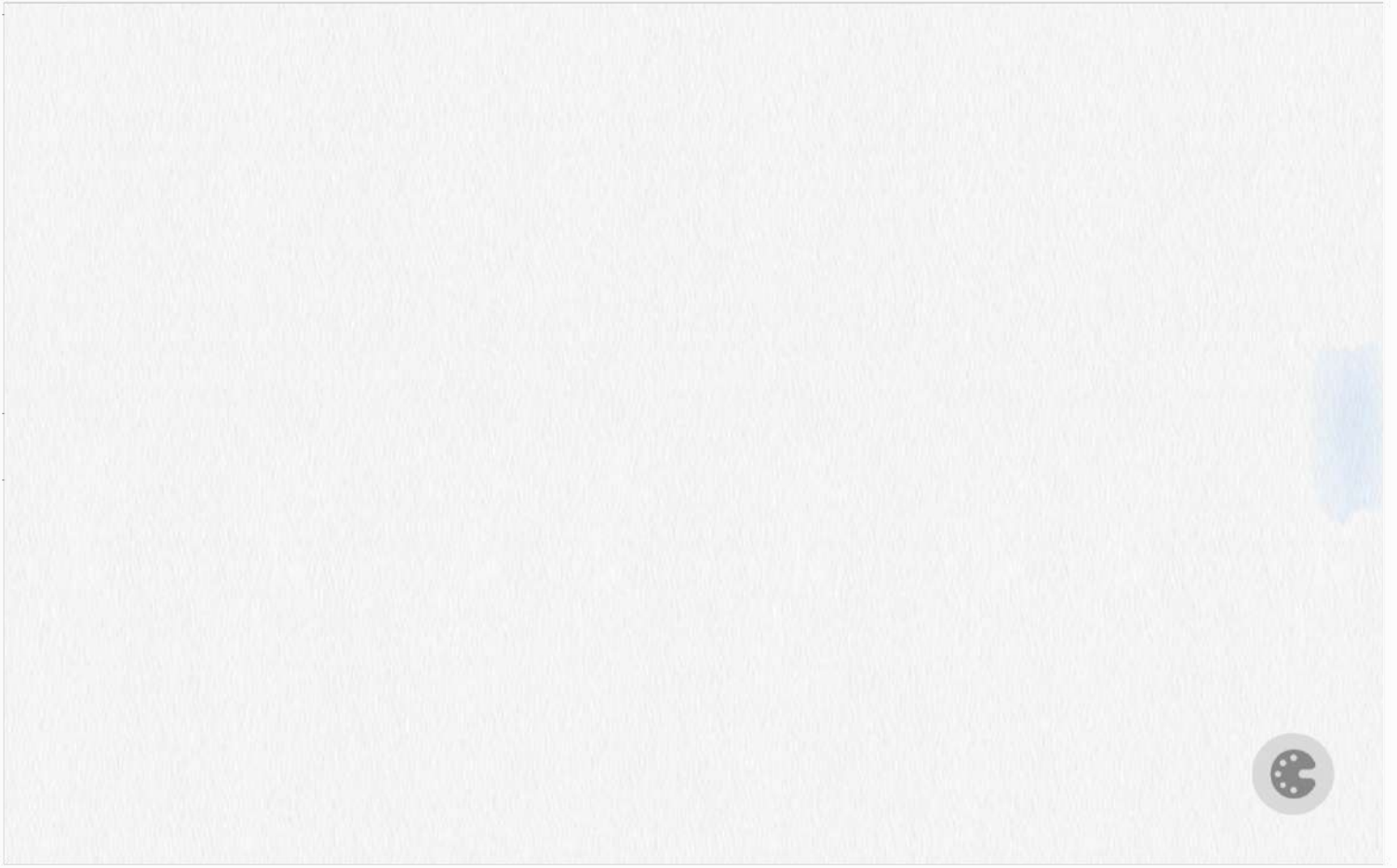

오답

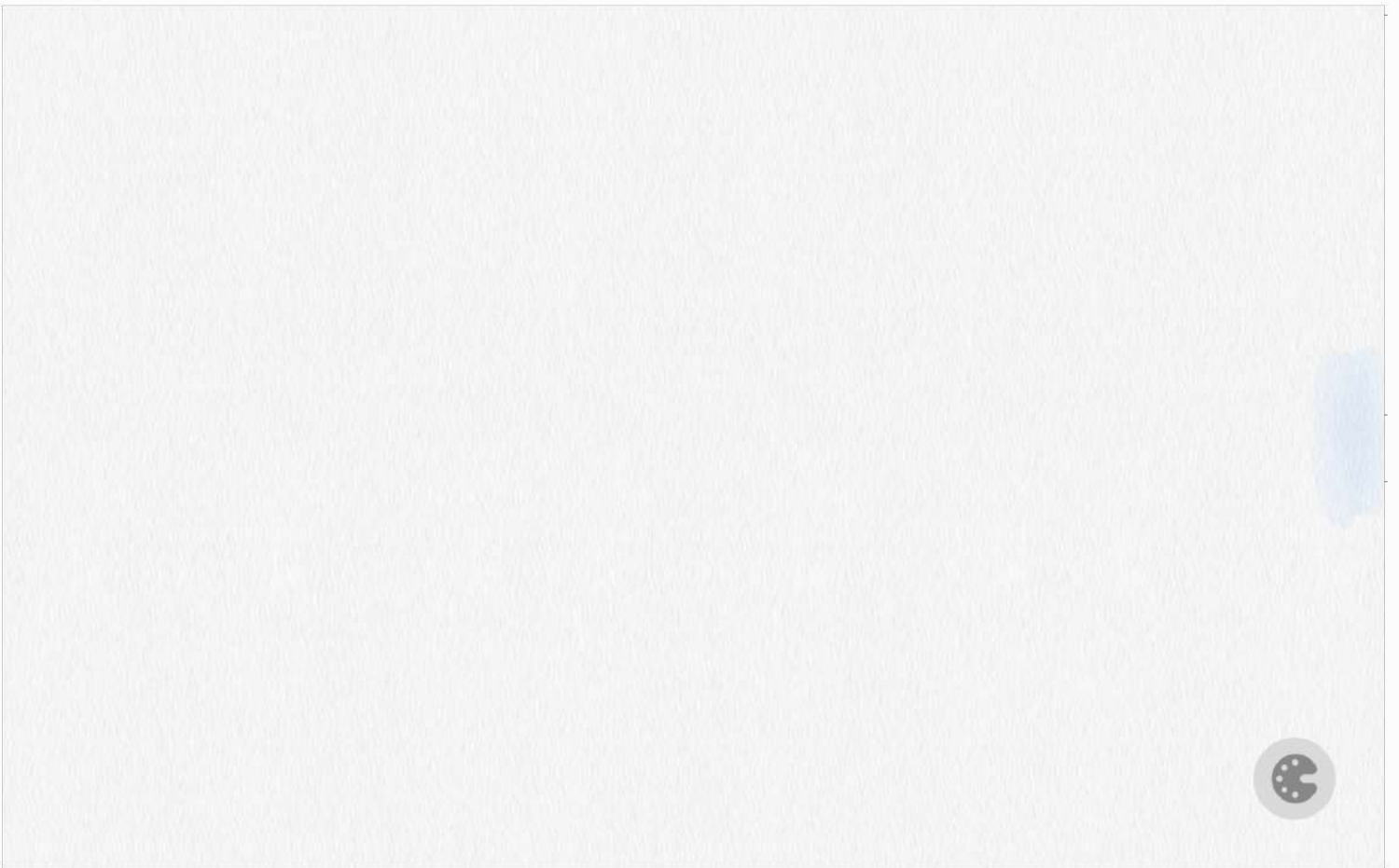

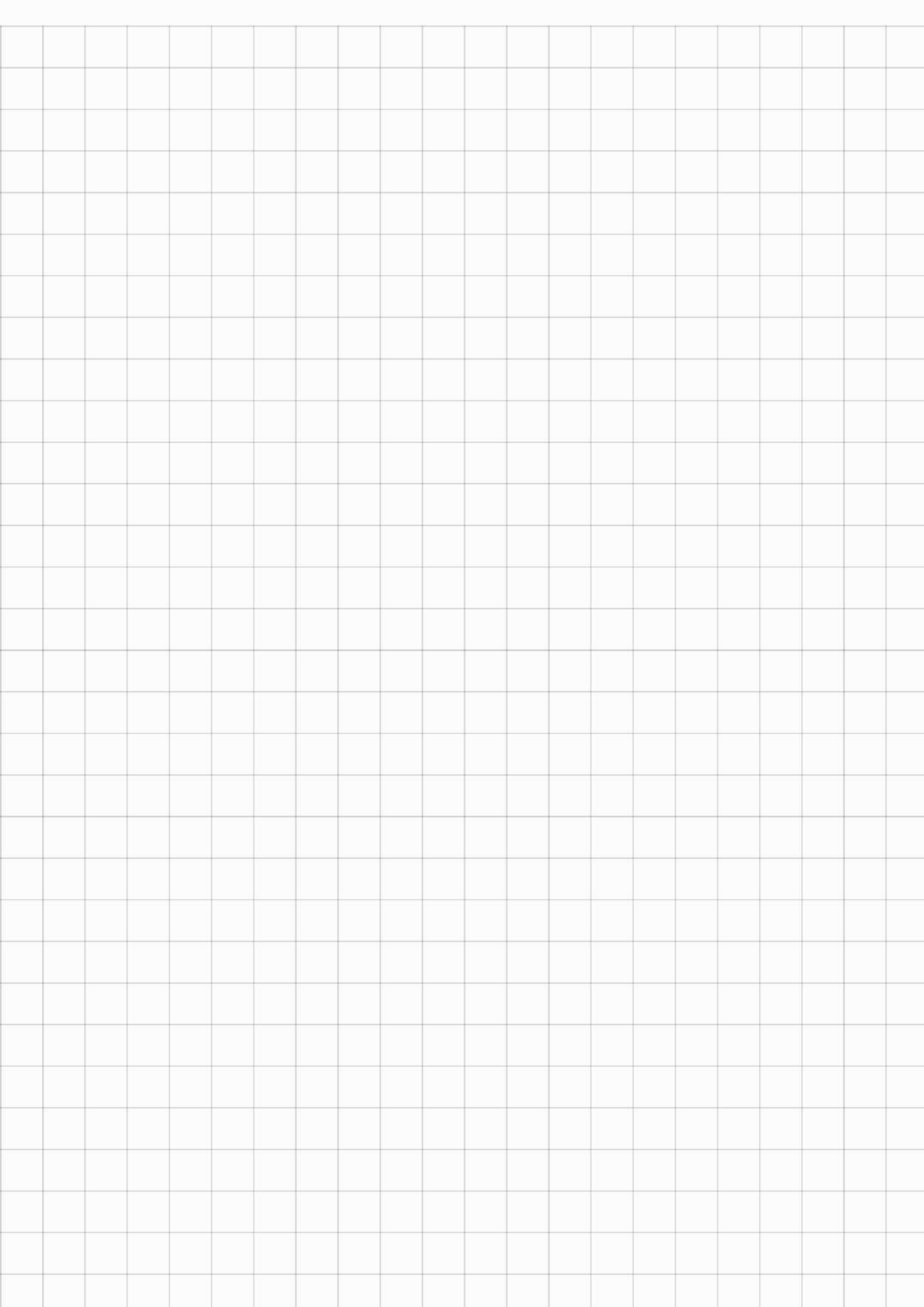

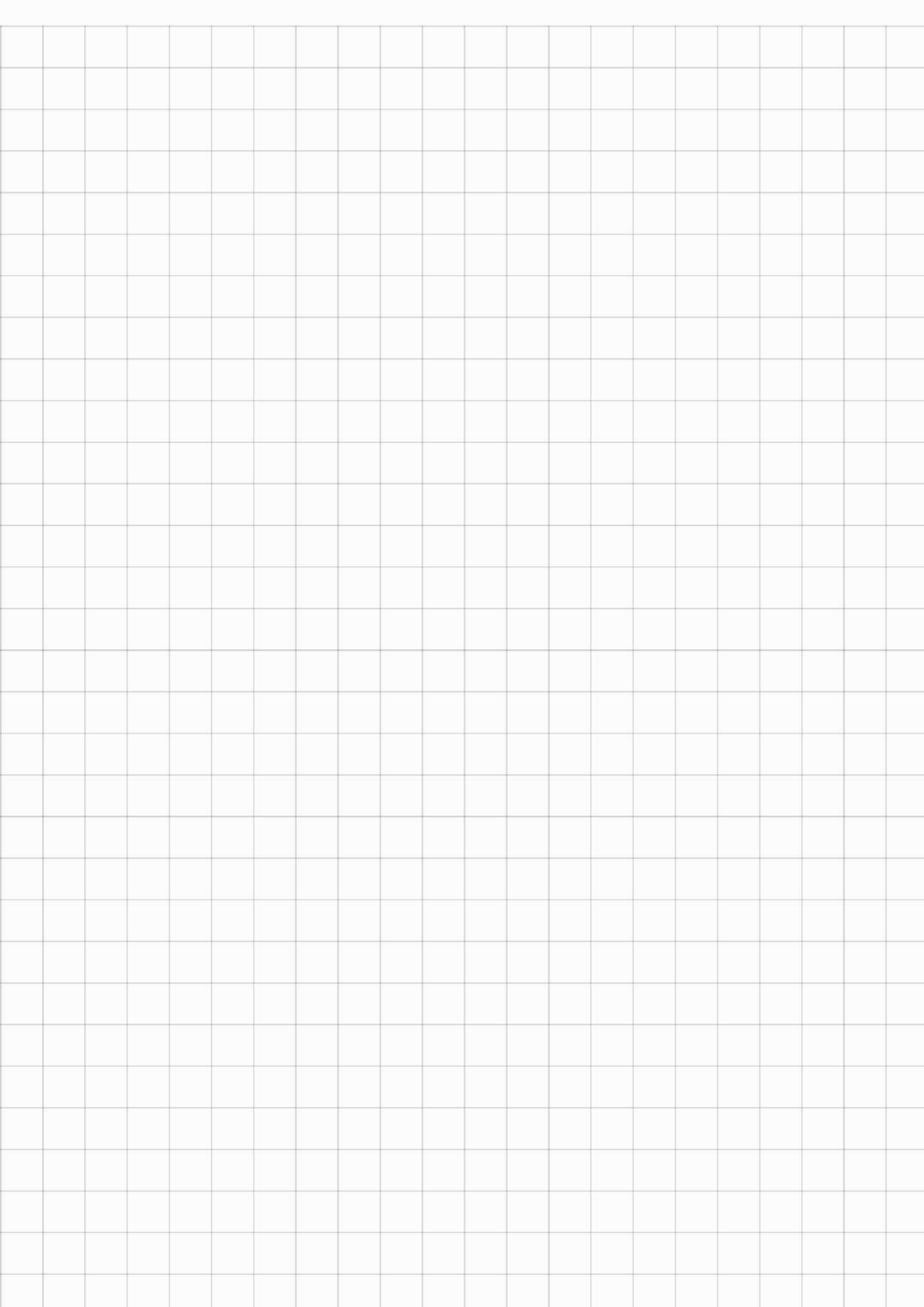



13. 수열  $\{a_n\}$ 의 첫째항부터 제  $n$ 항까지의 합을  $S_n$ 이라 하자.  
다음은 모든 자연수  $n$ 에 대하여

$$\sum_{k=1}^n \frac{S_k}{k!} = \frac{1}{(n+1)!}$$

이 성립할 때,  $\sum_{k=1}^n \frac{1}{a_k}$ 을 구하는 과정이다.

$n=1$ 일 때,  $a_1 = S_1 = \frac{1}{2}$  이므로  $\frac{1}{a_1} = 2$ 이다.

$n=2$ 일 때,  $a_2 = S_2 - S_1 = -\frac{7}{6}$  이므로  $\sum_{k=1}^2 \frac{1}{a_k} = \frac{8}{7}$ 이다.

$n \geq 3$ 인 모든 자연수  $n$ 에 대하여

$$\frac{S_n}{n!} = \sum_{k=1}^n \frac{S_k}{k!} - \sum_{k=1}^{n-1} \frac{S_k}{k!} = -\frac{\text{(가)}}{(n+1)!}$$

즉,  $S_n = -\frac{\text{(가)}}{n+1}$  이므로

$$a_n = S_n - S_{n-1} = -\left(\frac{\text{(나)}}{\text{(나)}}\right)$$

이다. 한편  $\sum_{k=3}^n k(k+1) = -8 + \sum_{k=1}^n k(k+1)$  이므로

$$\begin{aligned} \sum_{k=1}^n \frac{1}{a_k} &= \frac{8}{7} - \sum_{k=3}^n k(k+1) \\ &= \frac{64}{7} - \frac{n(n+1)}{2} - \sum_{k=1}^n \text{(다)} \\ &= -\frac{1}{3}n^3 - n^2 - \frac{2}{3}n + \frac{64}{7} \end{aligned}$$

이다.

위의 (가), (나), (다)에 알맞은 식을 각각  $f(n)$ ,  $g(n)$ ,  $h(k)$ 라 할 때,  $f(5) \times g(3) \times h(6)$ 의 값은? [4점]

- ① 3      ② 6      ③ 9      ④ 12      ⑤ 15

14. 수직선 위를 움직이는 점 P의 시각  $t$ 에서의 가속도가

$$a(t) = 3t^2 - 12t + 9 \quad (t \geq 0)$$

이고, 시각  $t=0$ 에서의 속도가  $k$ 일 때, <보기>에서 옳은 것만을 있는 대로 고른 것은? [4점]

<보 기>

ㄱ. 구간  $(3, \infty)$ 에서 점 P의 속도는 증가한다.

ㄴ.  $k=-4$ 이면 구간  $(0, \infty)$ 에서 점 P의 운동 방향이 두 번 바뀐다.

ㄷ. 시각  $t=0$ 에서 시각  $t=5$ 까지 점 P의 위치의 변화량과 점 P가 움직인 거리가 같도록 하는  $k$ 의 최솟값은 0이다.

- ① ㄱ                      ② ㄴ                      ③ ㄱ, ㄴ  
④ ㄱ, ㄷ                ⑤ ㄱ, ㄴ, ㄷ

오답

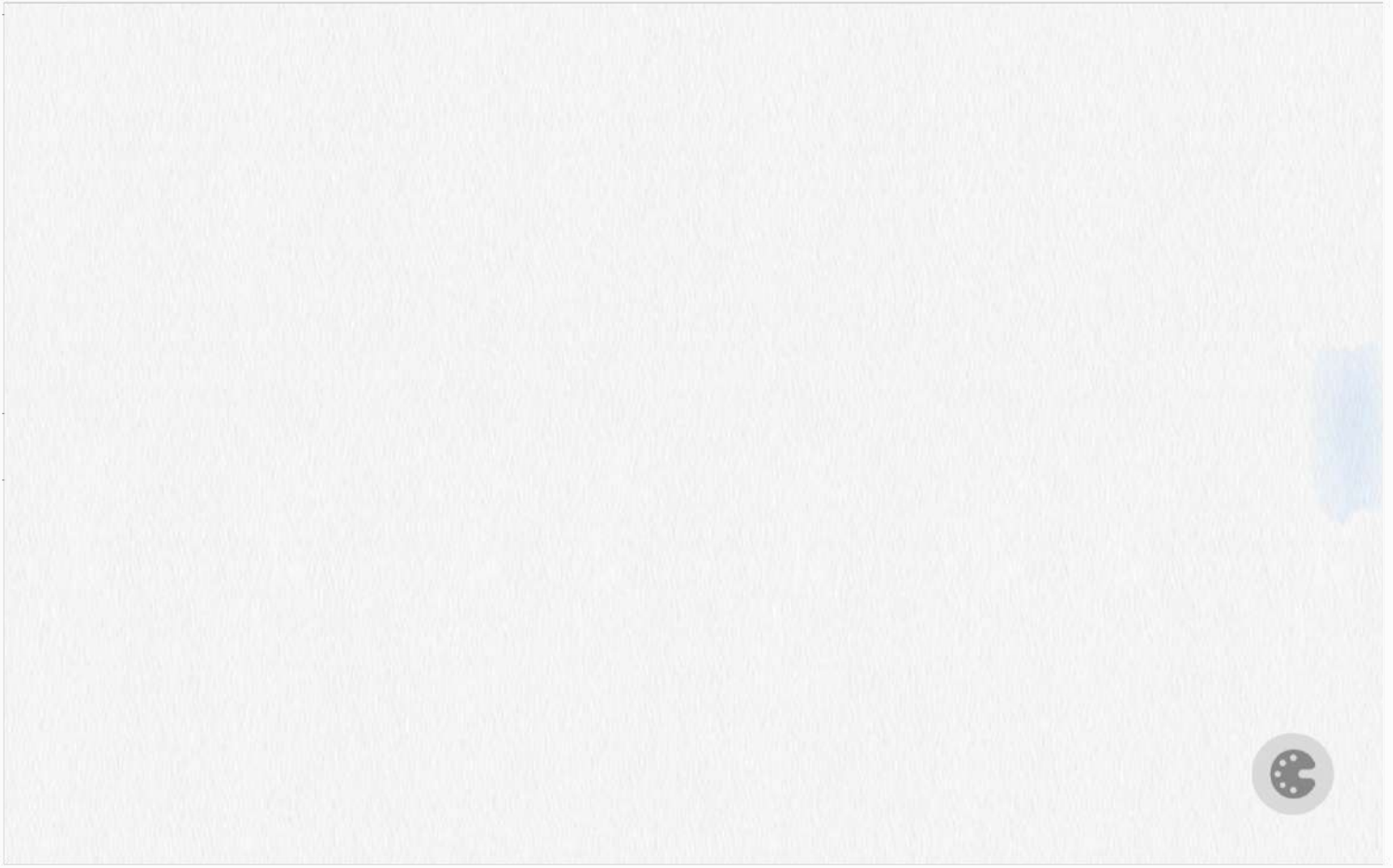

오답

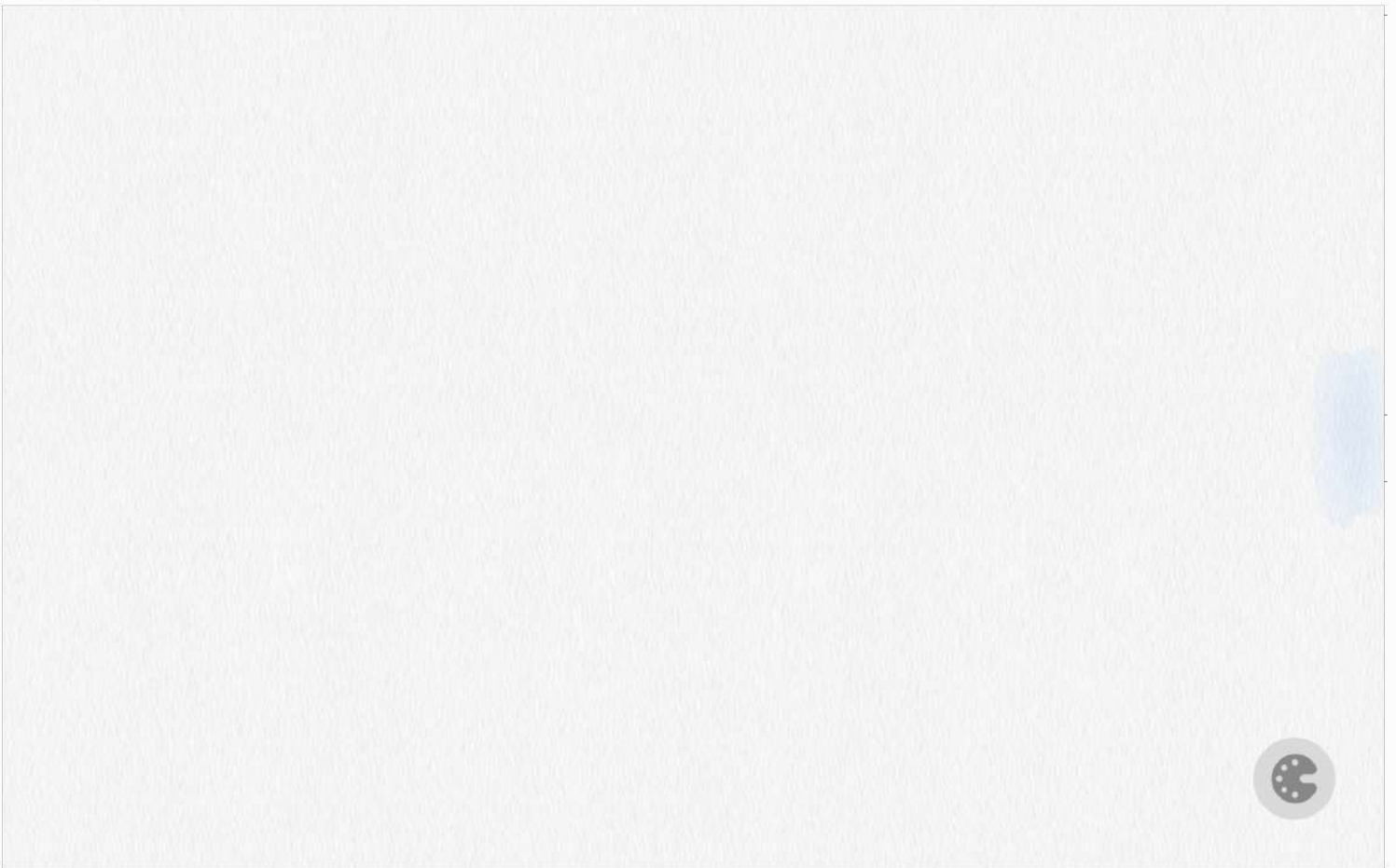

13. 실수 전체의 집합에서 정의된 함수  $f(x)$ 가 구간  $(0, 1]$ 에서

$$f(x) = \begin{cases} 3 & (0 < x < 1) \\ 1 & (x = 1) \end{cases}$$

이고, 모든 실수  $x$ 에 대하여  $f(x+1) = f(x)$ 를 만족시킨다.

$\sum_{k=1}^{20} \frac{k \times f(\sqrt{k})}{3}$ 의 값은? [4점]

- ① 150      ② 160      ③ 170      ④ 180      ⑤ 190

14. 두 양수  $p, q$ 와 함수  $f(x) = x^3 - 3x^2 - 9x - 12$ 에 대하여 실수 전체의 집합에서 연속인 함수  $g(x)$ 가 다음 조건을 만족시킬 때,  $p+q$ 의 값은? [4점]

(가) 모든 실수  $x$ 에 대하여  $xg(x) = |xf(x-p) + qx|$ 이다.  
 (나) 함수  $g(x)$ 가  $x=a$ 에서 미분가능하지 않은 실수  $a$ 의 개수는 1이다.

- ① 6      ② 7      ③ 8      ④ 9      ⑤ 10

오답

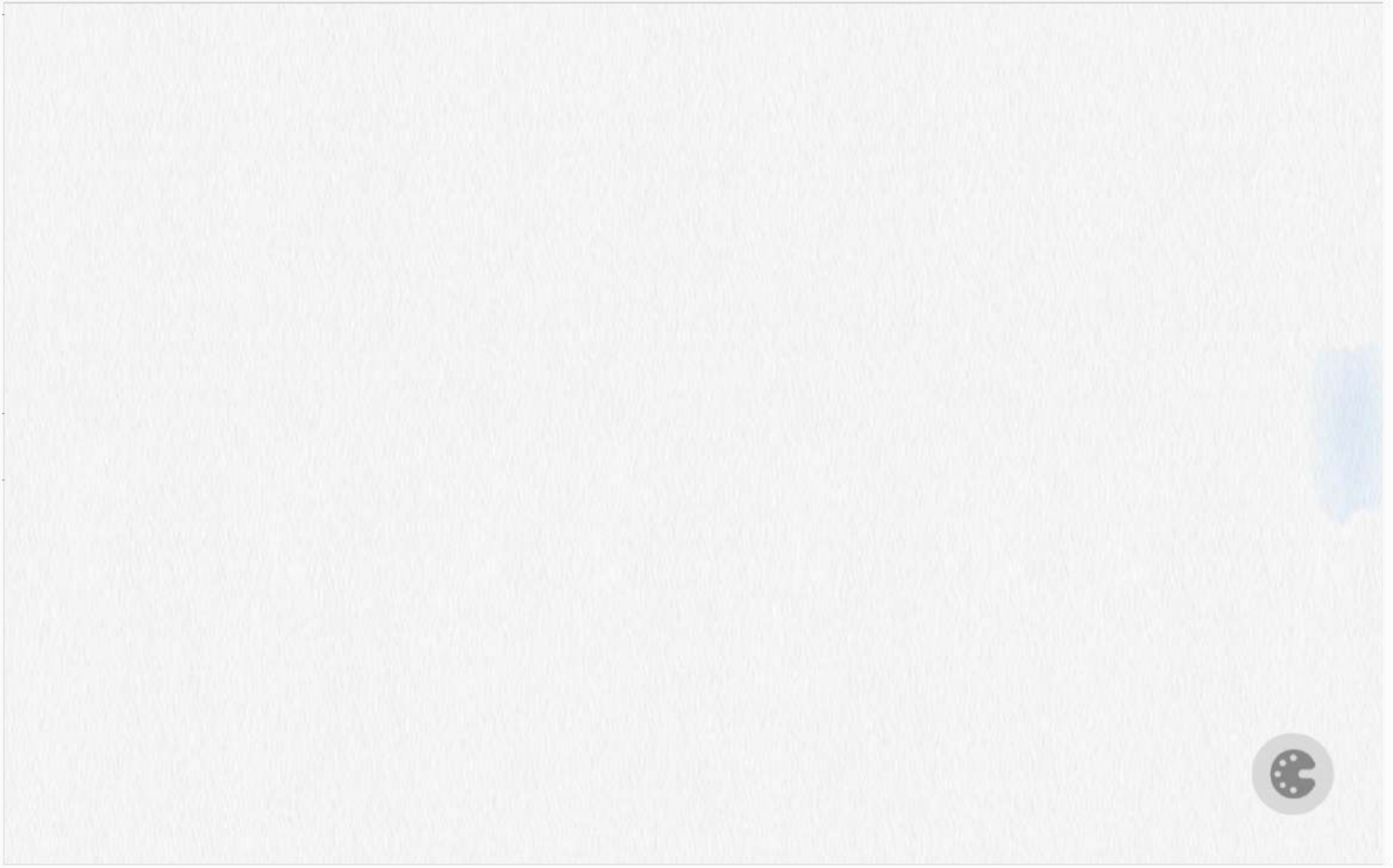

오답

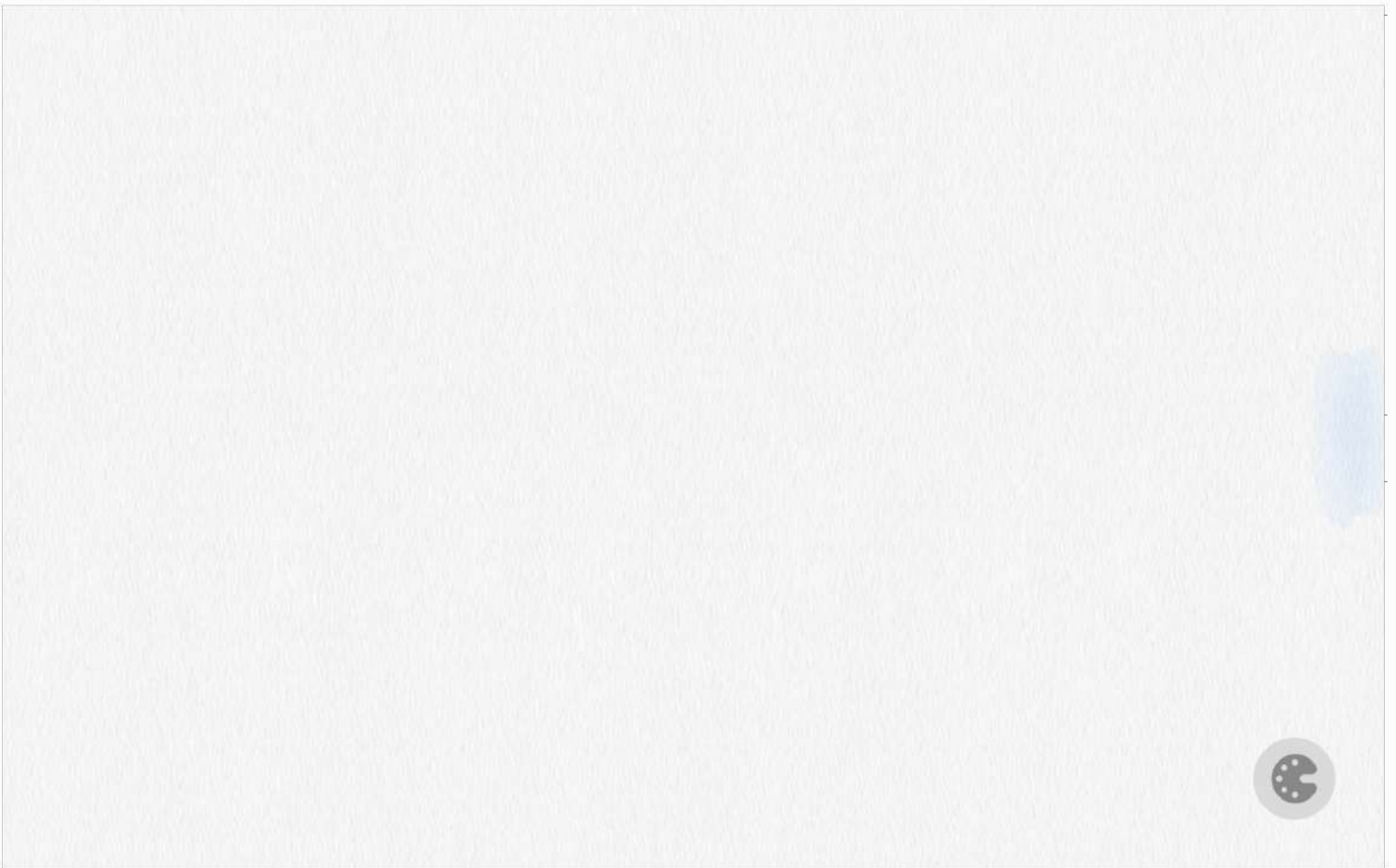

13. 첫째항이  $-45$ 이고 공차가  $d$ 인 등차수열  $\{a_n\}$ 이 다음 조건을 만족시키도록 하는 모든 자연수  $d$ 의 값의 합은? [4점]

(가)  $|a_m| = |a_{m+3}|$ 인 자연수  $m$ 이 존재한다.  
 (나) 모든 자연수  $n$ 에 대하여  $\sum_{k=1}^n a_k > -100$ 이다.

- ① 44      ② 48      ③ 52      ④ 56      ⑤ 60

14. 최고차항의 계수가 1이고  $f'(0) = f'(2) = 0$ 인 삼차함수  $f(x)$ 와 양수  $p$ 에 대하여 함수  $g(x)$ 를

$$g(x) = \begin{cases} f(x) - f(0) & (x \leq 0) \\ f(x+p) - f(p) & (x > 0) \end{cases}$$

이라 하자. <보기>에서 옳은 것만을 있는 대로 고른 것은? [4점]

<보 기>

ㄱ.  $p=1$ 일 때,  $g'(1) = 0$ 이다.  
 ㄴ.  $g(x)$ 가 실수 전체의 집합에서 미분가능하도록 하는 양수  $p$ 의 개수는 1이다.  
 ㄷ.  $p \geq 2$ 일 때,  $\int_{-1}^1 g(x) dx \geq 0$ 이다.

- ① ㄱ                      ② ㄱ, ㄴ                      ③ ㄱ, ㄷ  
 ④ ㄴ, ㄷ                      ⑤ ㄱ, ㄴ, ㄷ

오답

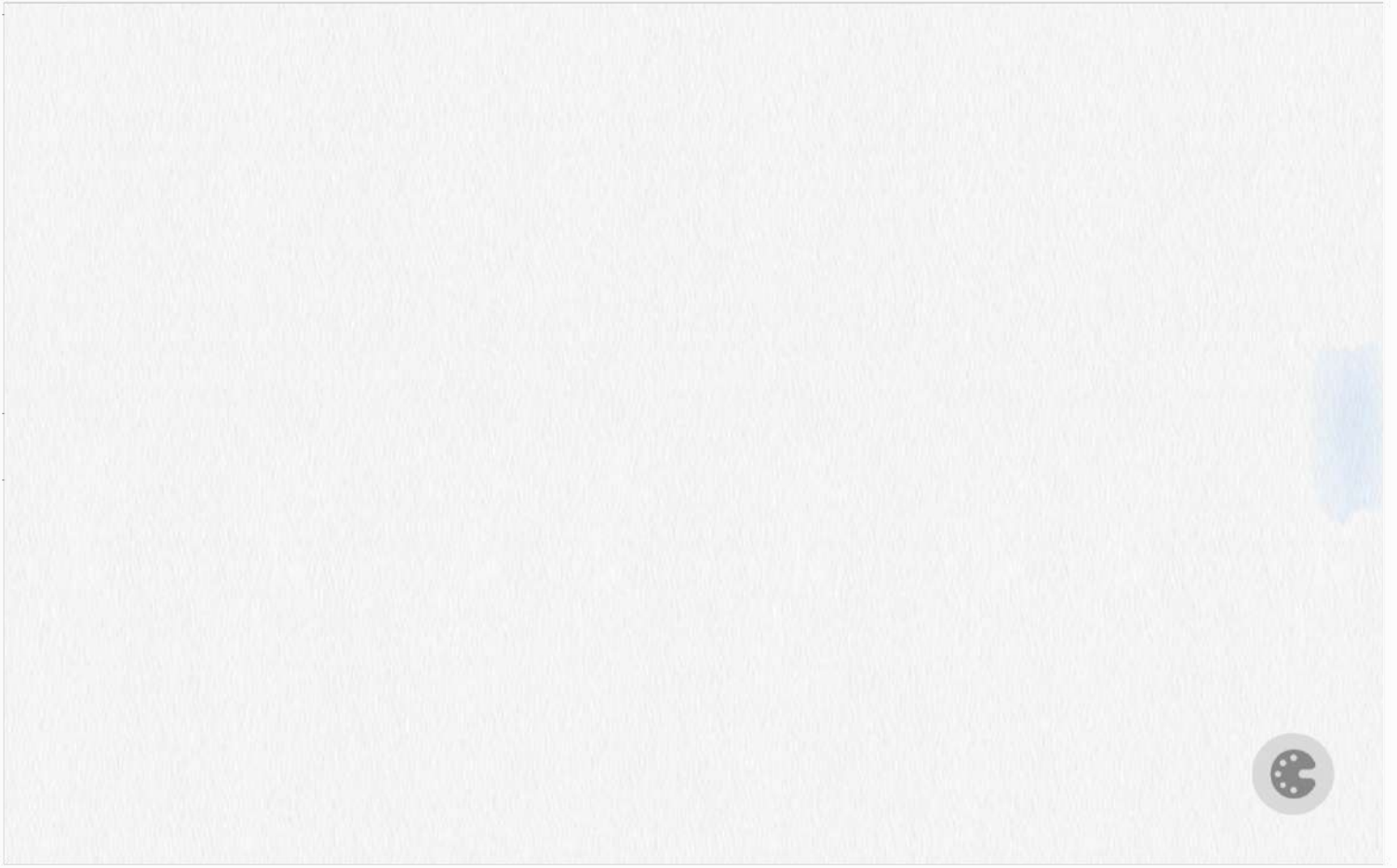

오답

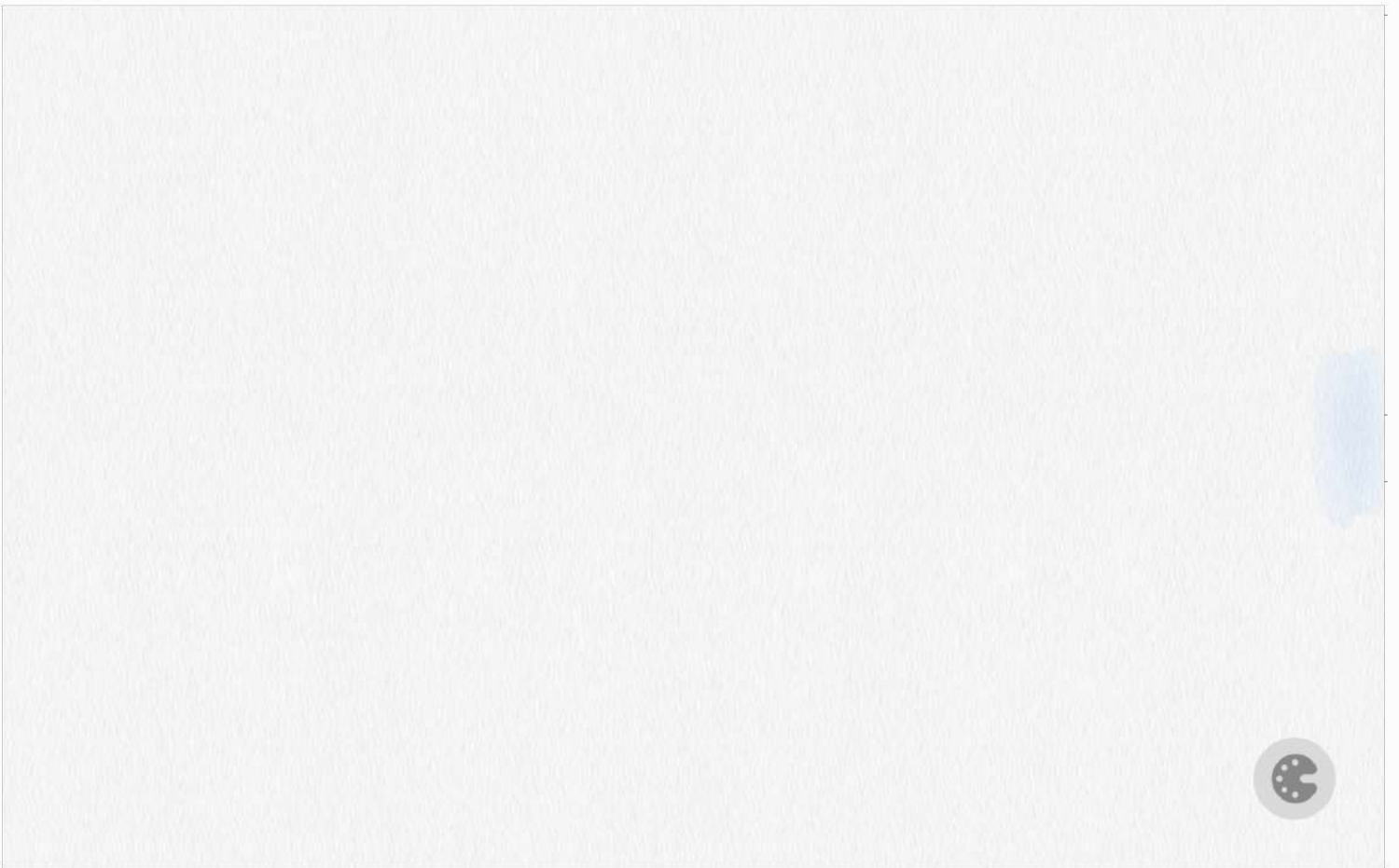

13. 두 상수  $a, b (1 < a < b)$ 에 대하여 좌표평면 위의 두 점  $(a, \log_2 a), (b, \log_2 b)$ 를 지나는 직선의  $y$ 절편과 두 점  $(a, \log_4 a), (b, \log_4 b)$ 를 지나는 직선의  $y$ 절편이 같다. 함수  $f(x) = a^{bx} + b^{ax}$ 에 대하여  $f(1) = 40$ 일 때,  $f(2)$ 의 값은? [4점]
- ① 760    ② 800    ③ 840    ④ 880    ⑤ 920

14. 수직선 위를 움직이는 점 P의 시각  $t$ 에서의 위치  $x(t)$ 가 두 상수  $a, b$ 에 대하여

$$x(t) = t(t-1)(at+b) \quad (a \neq 0)$$

이다. 점 P의 시각  $t$ 에서의 속도  $v(t)$ 가  $\int_0^1 |v(t)| dt = 2$ 를

만족시킬 때, <보기>에서 옳은 것만을 있는 대로 고른 것은? [4점]

<보 기>

ㄱ.  $\int_0^1 v(t) dt = 0$

ㄴ.  $|x(t_1)| > 1$ 인  $t_1$ 이 열린구간  $(0, 1)$ 에 존재한다.

ㄷ.  $0 \leq t \leq 1$ 인 모든  $t$ 에 대하여  $|x(t)| < 1$ 이면  $x(t_2) = 0$ 인  $t_2$ 가 열린구간  $(0, 1)$ 에 존재한다.

- ① ㄱ                      ② ㄱ, ㄴ                      ③ ㄱ, ㄷ  
 ④ ㄴ, ㄷ                      ⑤ ㄱ, ㄴ, ㄷ



오답

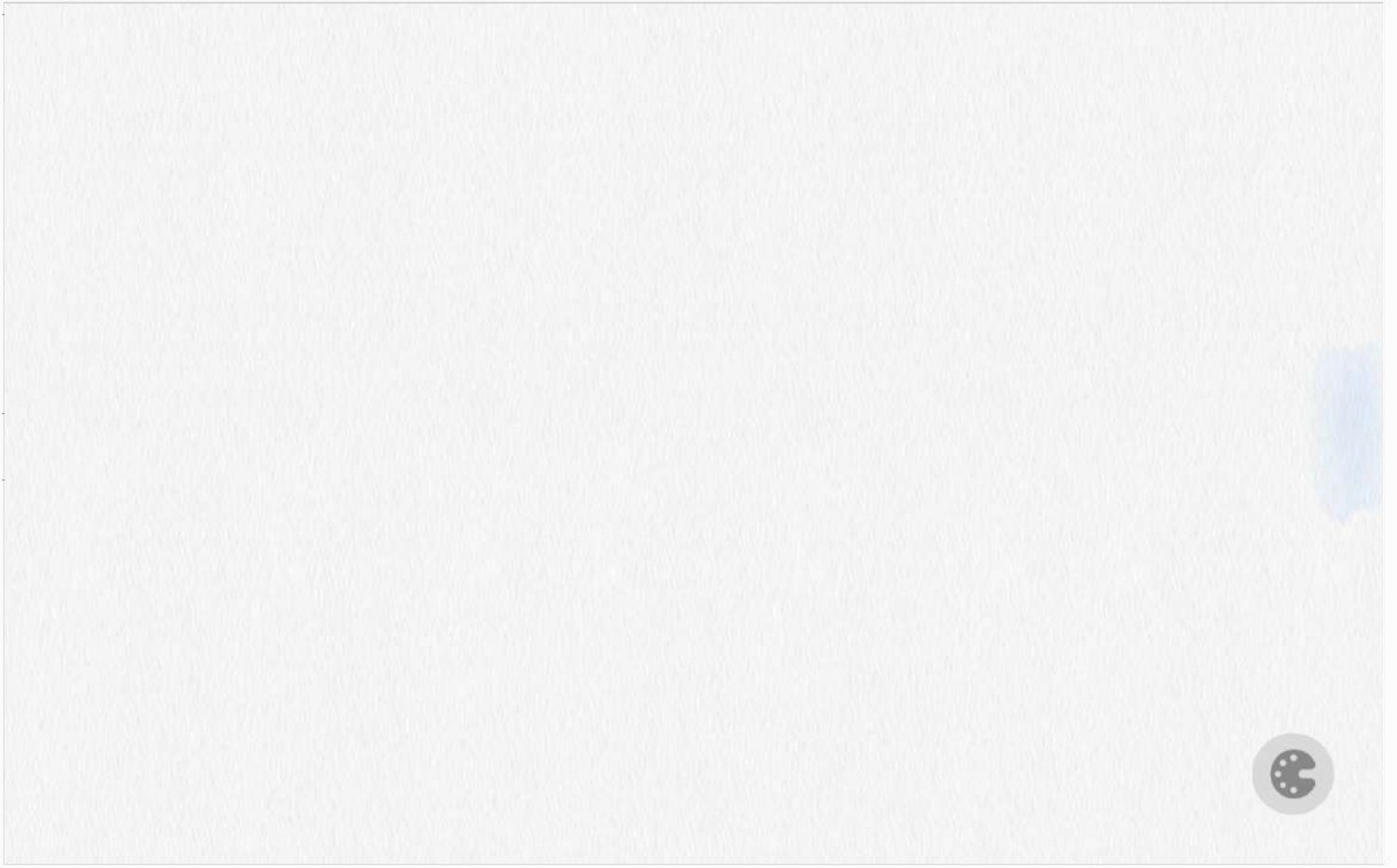

오답

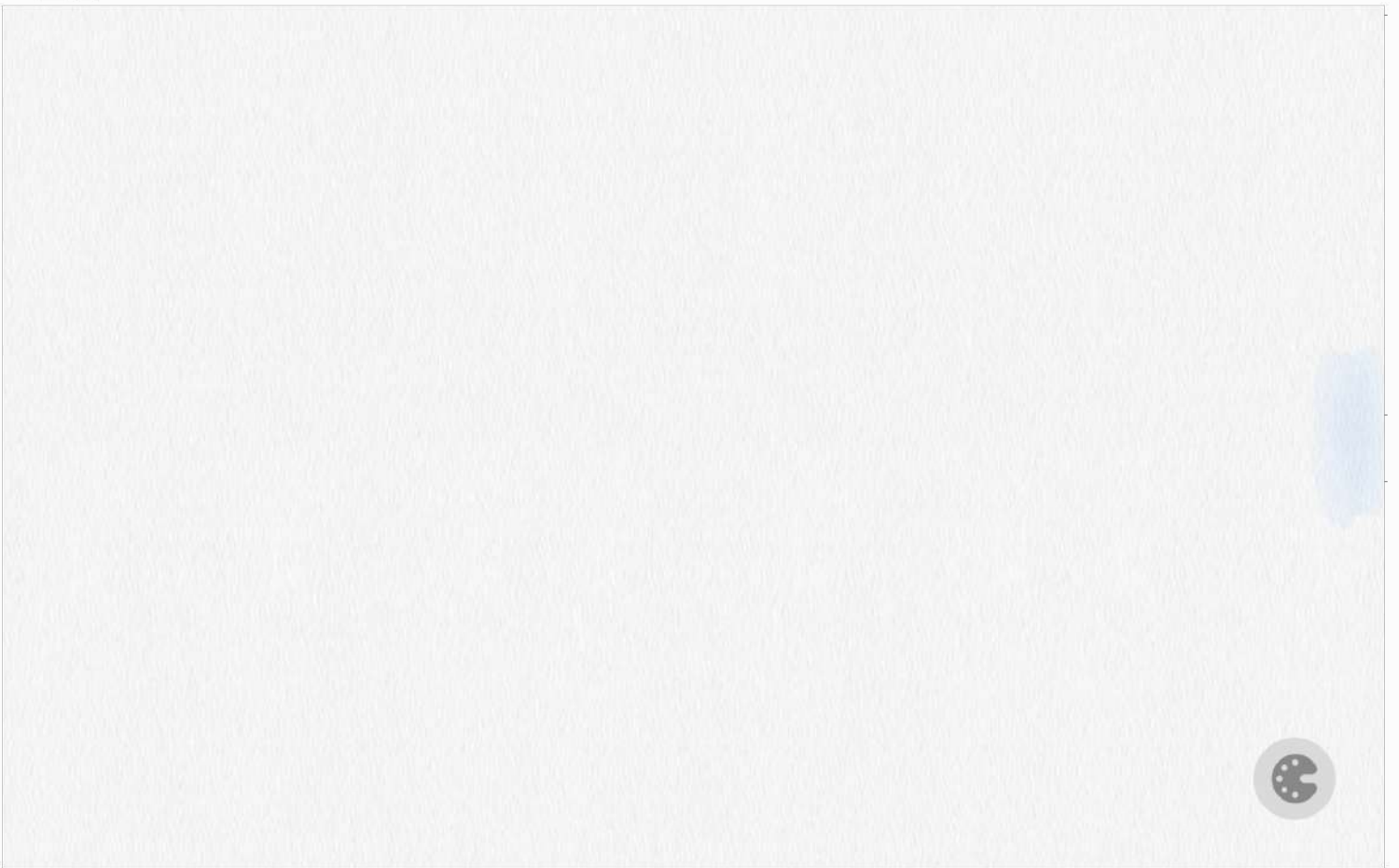



13. 두 곡선  $y=16^x$ ,  $y=2^x$  과 한 점  $A(64, 2^{64})$  이 있다.

점  $A$  를 지나며  $x$  축과 평행한 직선이 곡선  $y=16^x$  과 만나는 점을  $P_1$  이라 하고, 점  $P_1$  을 지나며  $y$  축과 평행한 직선이 곡선  $y=2^x$  과 만나는 점을  $Q_1$  이라 하자.

점  $Q_1$  을 지나며  $x$  축과 평행한 직선이 곡선  $y=16^x$  과 만나는 점을  $P_2$  라 하고, 점  $P_2$  를 지나며  $y$  축과 평행한 직선이 곡선  $y=2^x$  과 만나는 점을  $Q_2$  라 하자.

이와 같은 과정을 계속하여  $n$  번째 얻은 두 점을 각각  $P_n, Q_n$  이라 하고 점  $Q_n$  의  $x$  좌표를  $x_n$  이라 할 때,

$x_n < \frac{1}{k}$  을 만족시키는  $n$  의 최솟값이 6이 되도록 하는 자연수  $k$  의 개수는? [4점]

- ① 48      ② 51      ③ 54      ④ 57      ⑤ 60

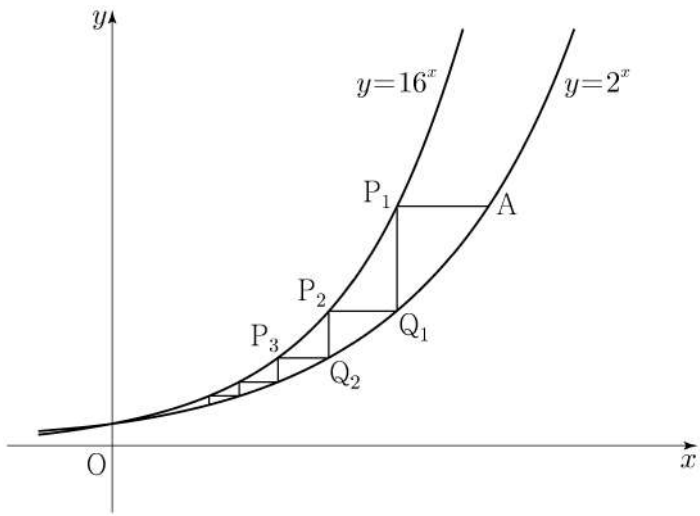

14. 실수 전체의 집합에서 연속인 함수  $f(x)$  와 최고차항의 계수가 1인 삼차함수  $g(x)$  가

$$g(x) = \begin{cases} -\int_0^x f(t) dt & (x < 0) \\ \int_0^x f(t) dt & (x \geq 0) \end{cases}$$

을 만족시킬 때, <보기>에서 옳은 것만을 있는 대로 고른 것은? [4점]

<보 기>

ㄱ.  $f(0) = 0$

ㄴ. 함수  $f(x)$  는 극댓값을 갖는다.

ㄷ.  $2 < f(1) < 4$  일 때, 방정식  $f(x) = x$  의 서로 다른 실근의 개수는 3이다.

- ① ㄱ                      ② ㄷ                      ③ ㄱ, ㄴ  
 ④ ㄱ, ㄷ                ⑤ ㄱ, ㄴ, ㄷ

오답

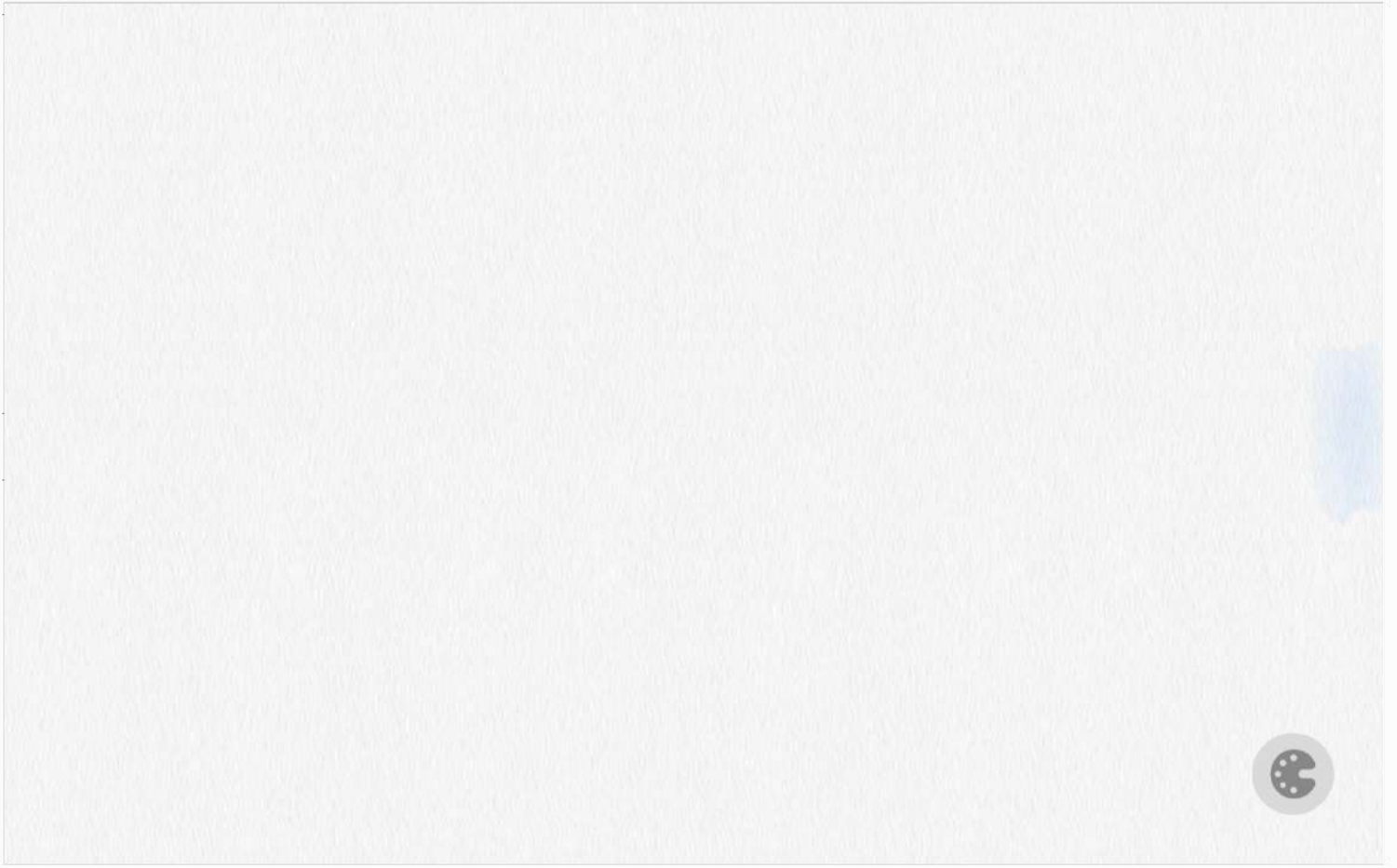

오답

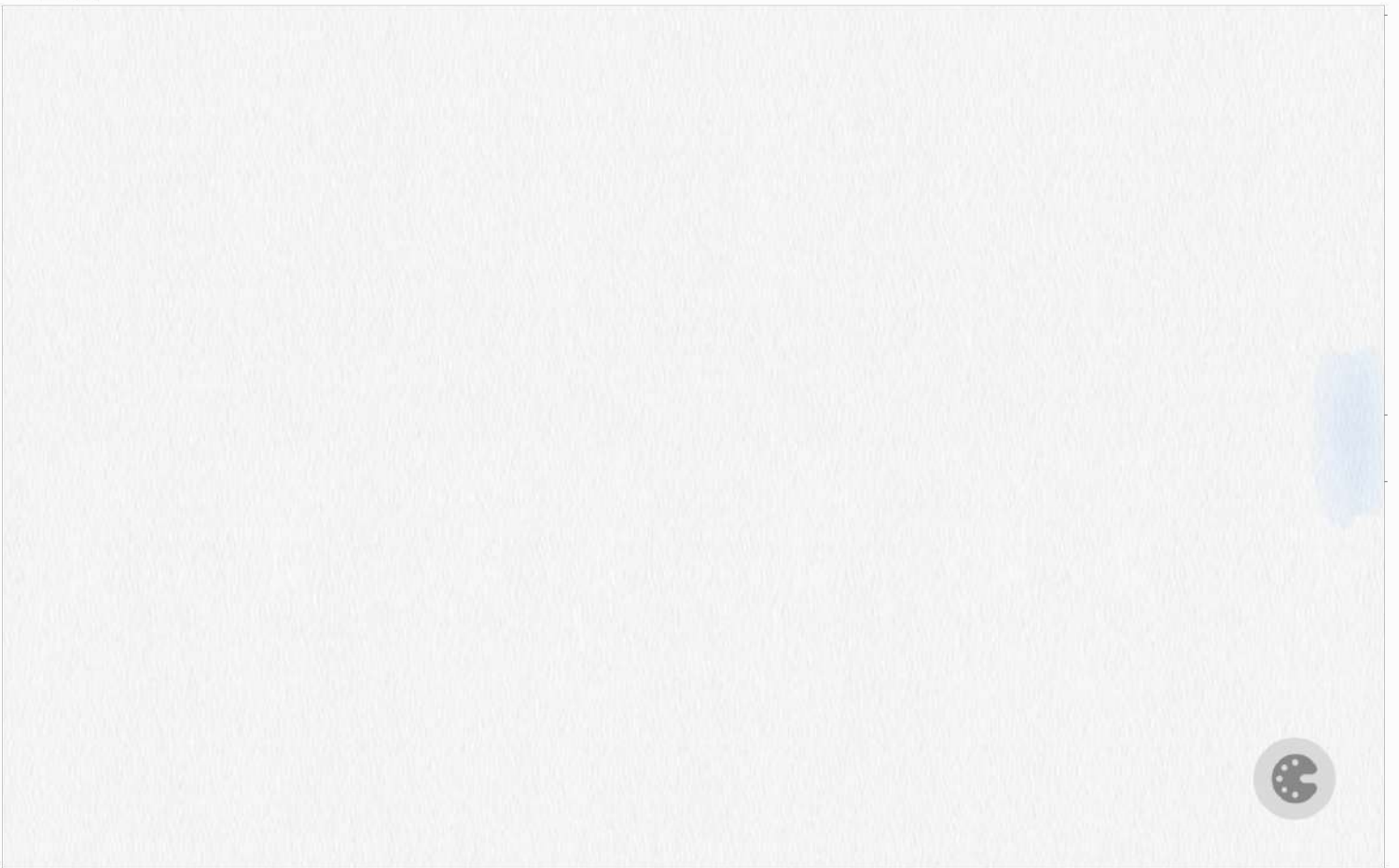

13. 그림과 같이 선분 AB를 지름으로 하는 반원의 호 AB 위에 두 점 C, D가 있다. 선분 AB의 중점 O에 대하여 두 선분 AD, CO가 점 E에서 만나고,

$$\overline{CE} = 4, \quad \overline{ED} = 3\sqrt{2}, \quad \angle CEA = \frac{3}{4}\pi$$

이다.  $\overline{AC} \times \overline{CD}$ 의 값은? [4점]

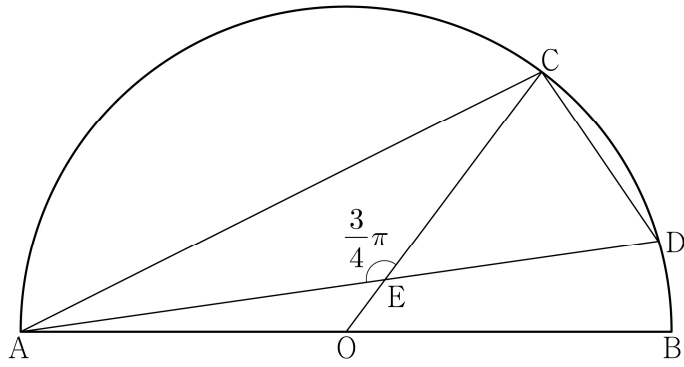

- ①  $6\sqrt{10}$                       ②  $10\sqrt{5}$                       ③  $16\sqrt{2}$
- ④  $12\sqrt{5}$                       ⑤  $20\sqrt{2}$

14. 최고차항의 계수가 1이고  $f(0)=0, f(1)=0$ 인 삼차함수  $f(x)$ 에 대하여 함수  $g(t)$ 를

$$g(t) = \int_t^{t+1} f(x) dx - \int_0^1 |f(x)| dx$$

라 할 때, <보기>에서 옳은 것만을 있는 대로 고른 것은? [4점]

<보 기>

ㄱ.  $g(0)=0$ 이면  $g(-1) < 0$ 이다.

ㄴ.  $g(-1) > 0$ 이면  $f(k)=0$ 을 만족시키는  $k < -1$ 인 실수  $k$ 가 존재한다.

ㄷ.  $g(-1) > 1$ 이면  $g(0) < -1$ 이다.

- ① ㄱ                                      ② ㄱ, ㄴ                                      ③ ㄱ, ㄷ
- ④ ㄴ, ㄷ                                      ⑤ ㄱ, ㄴ, ㄷ

오답

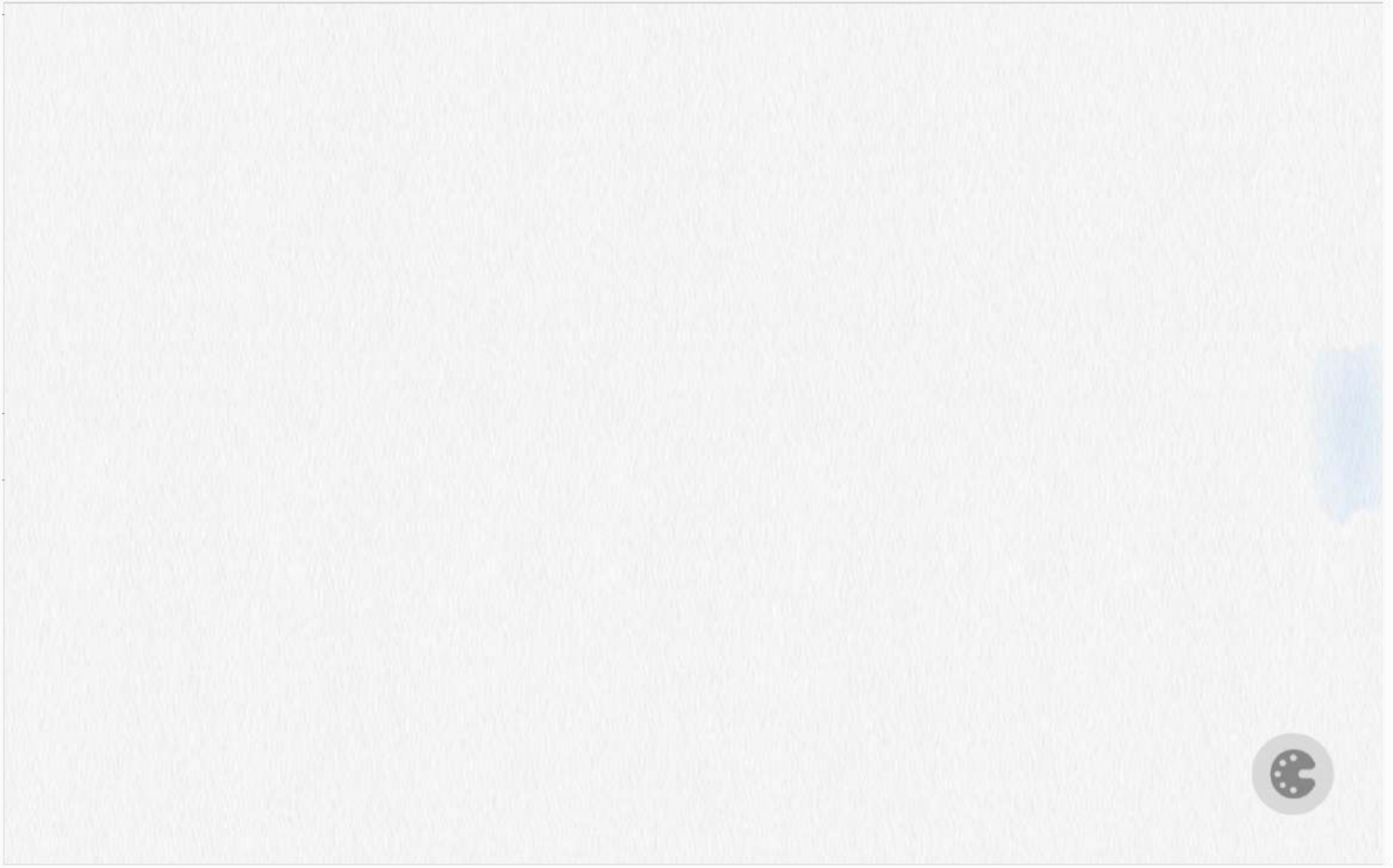

오답

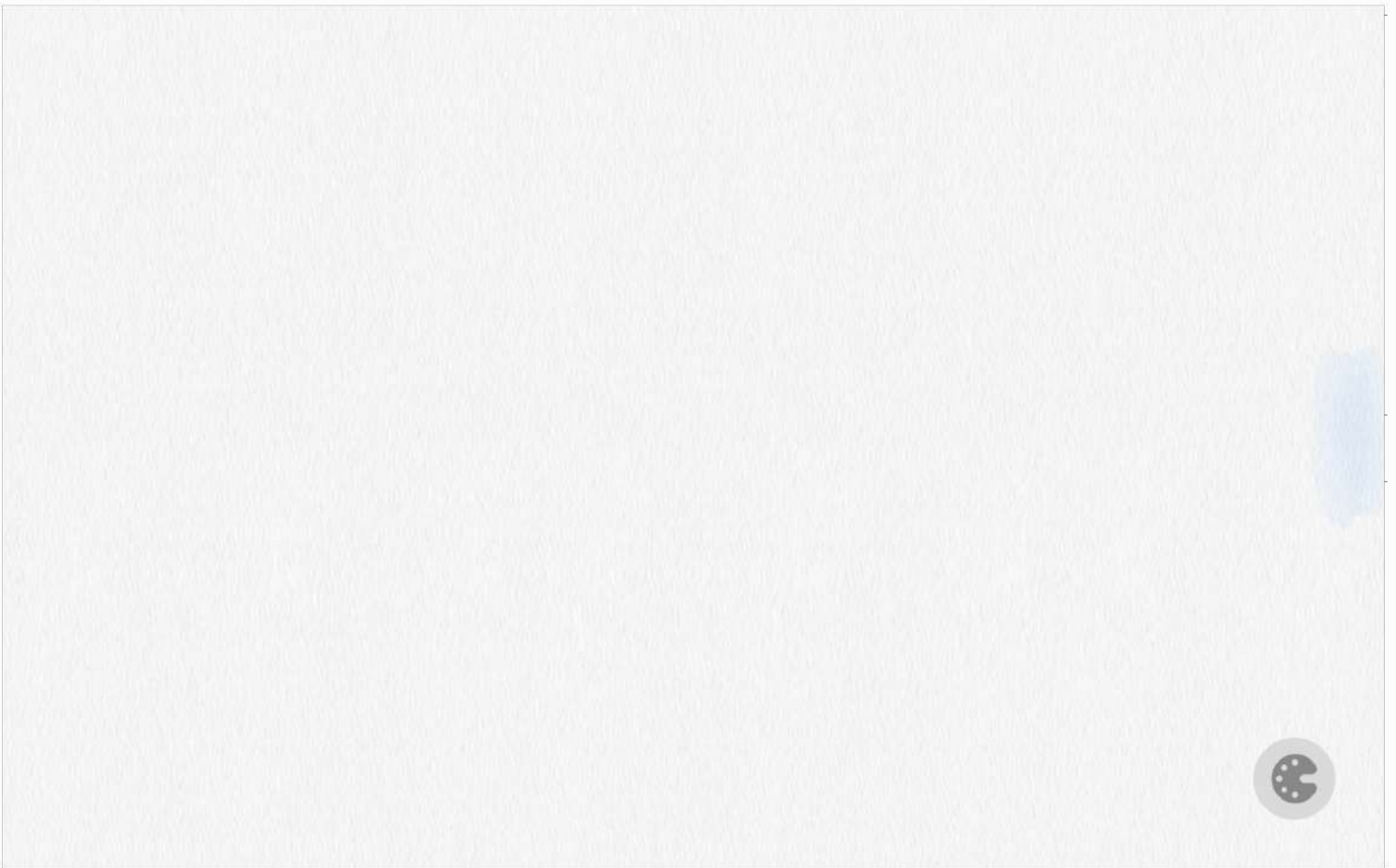

13. 자연수  $m(m \geq 2)$ 에 대하여  $m^2$ 의  $n$ 제곱근 중에서 정수가 존재하도록 하는 2 이상의 자연수  $n$ 의 개수를  $f(m)$ 이라 할 때,

$\sum_{m=2}^9 f(m)$ 의 값은? [4점]

- ① 37      ② 42      ③ 47      ④ 52      ⑤ 57

14. 다항함수  $f(x)$ 에 대하여 함수  $g(x)$ 를 다음과 같이 정의한다.

$$g(x) = \begin{cases} x & (x < -1 \text{ 또는 } x > 1) \\ f(x) & (-1 \leq x \leq 1) \end{cases}$$

함수  $h(x) = \lim_{t \rightarrow 0^+} g(x+t) \times \lim_{t \rightarrow 2^+} g(x+t)$ 에 대하여

<보기>에서 옳은 것만을 있는 대로 고른 것은? [4점]

<보 기>

- ㄱ.  $h(1) = 3$
- ㄴ. 함수  $h(x)$ 는 실수 전체의 집합에서 연속이다.
- ㄷ. 함수  $g(x)$ 가 닫힌구간  $[-1, 1]$ 에서 감소하고  $g(-1) = -2$ 이면 함수  $h(x)$ 는 실수 전체의 집합에서 최솟값을 갖는다.

- ① ㄱ      ② ㄴ      ③ ㄱ, ㄴ      ④ ㄱ, ㄷ      ⑤ ㄴ, ㄷ

오답

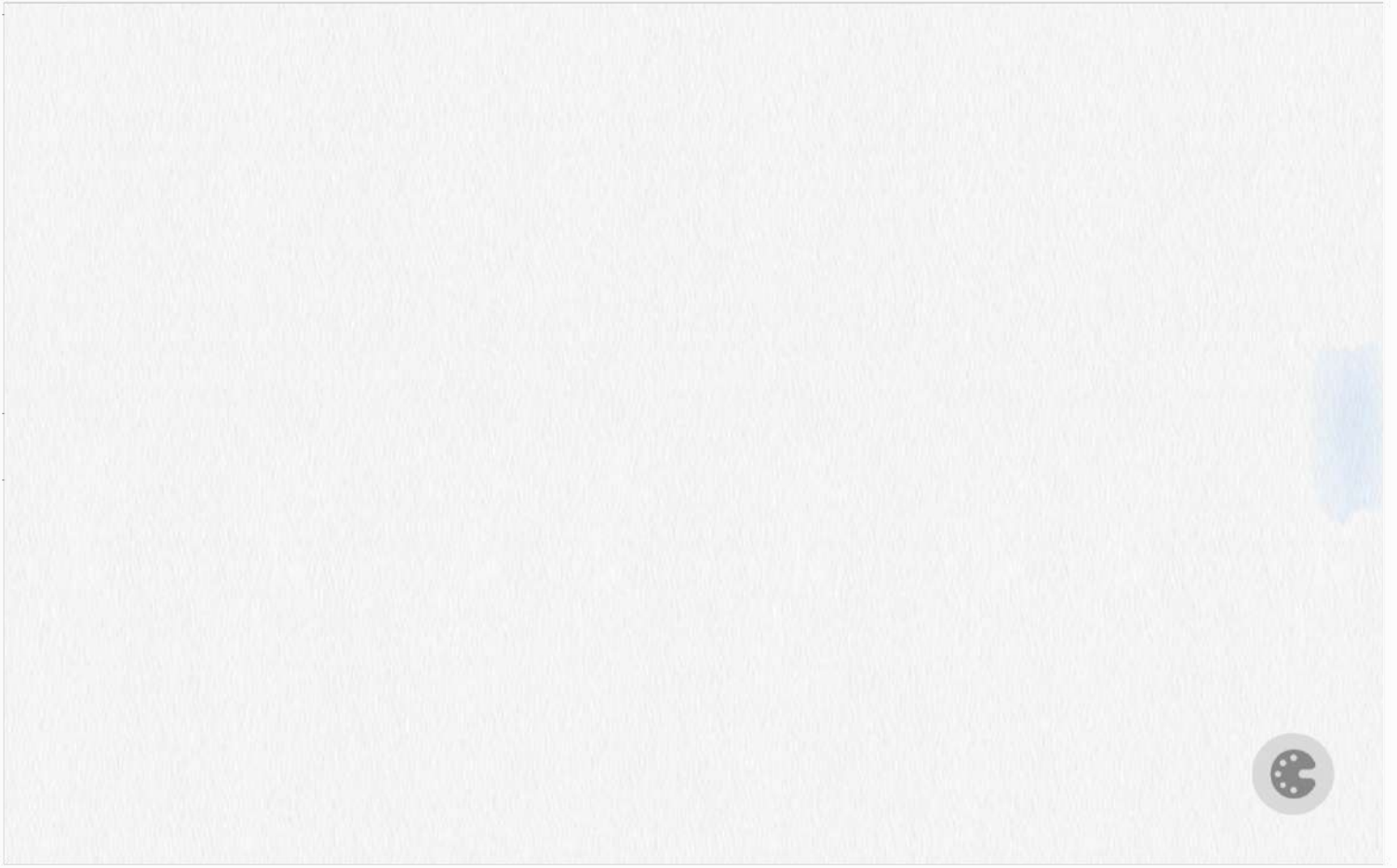

오답

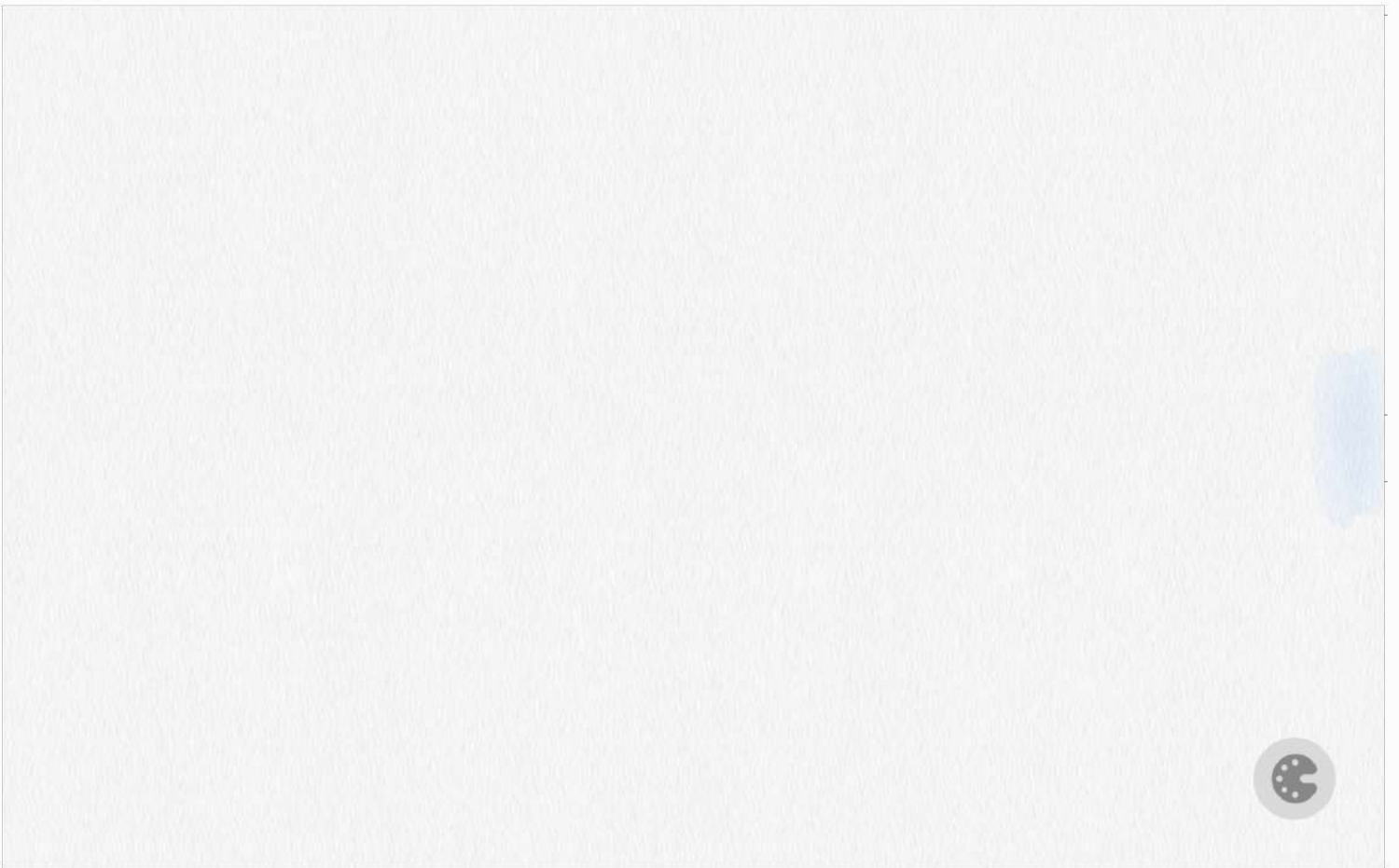

13. 그림과 같이

$$\overline{BC} = 3, \overline{CD} = 2, \cos(\angle BCD) = -\frac{1}{3}, \angle DAB > \frac{\pi}{2}$$

인 사각형 ABCD에서 두 삼각형 ABC와 ACD는 모두  
예각삼각형이다. 선분 AC를 1:2로 내분하는 점 E에 대하여  
선분 AE를 지름으로 하는 원이 두 선분 AB, AD와 만나는  
점 중 A가 아닌 점을 각각  $P_1, P_2$ 라 하고,

선분 CE를 지름으로 하는 원이 두 선분 BC, CD와 만나는  
점 중 C가 아닌 점을 각각  $Q_1, Q_2$ 라 하자.

$\overline{P_1P_2} : \overline{Q_1Q_2} = 3 : 5\sqrt{2}$  이고 삼각형 ABD의 넓이가 2일 때,  
 $\overline{AB} + \overline{AD}$ 의 값은? (단,  $\overline{AB} > \overline{AD}$ ) [4점]

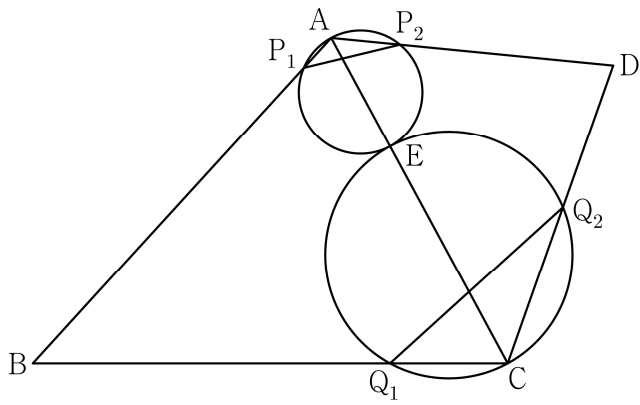

- ①  $\sqrt{21}$     ②  $\sqrt{22}$     ③  $\sqrt{23}$     ④  $2\sqrt{6}$     ⑤ 5

14. 실수  $a(a \geq 0)$ 에 대하여 수직선 위를 움직이는 점 P의  
시각  $t(t \geq 0)$ 에서의 속도  $v(t)$ 를

$$v(t) = -t(t-1)(t-a)(t-2a)$$

라 하자. 점 P가 시각  $t=0$ 일 때 출발한 후 운동 방향을  
한 번만 바꾸도록 하는  $a$ 에 대하여, 시각  $t=0$ 에서  $t=2$ 까지  
점 P의 위치의 변화량의 최댓값은? [4점]

- ①  $\frac{1}{5}$     ②  $\frac{7}{30}$     ③  $\frac{4}{15}$     ④  $\frac{3}{10}$     ⑤  $\frac{1}{3}$



오답

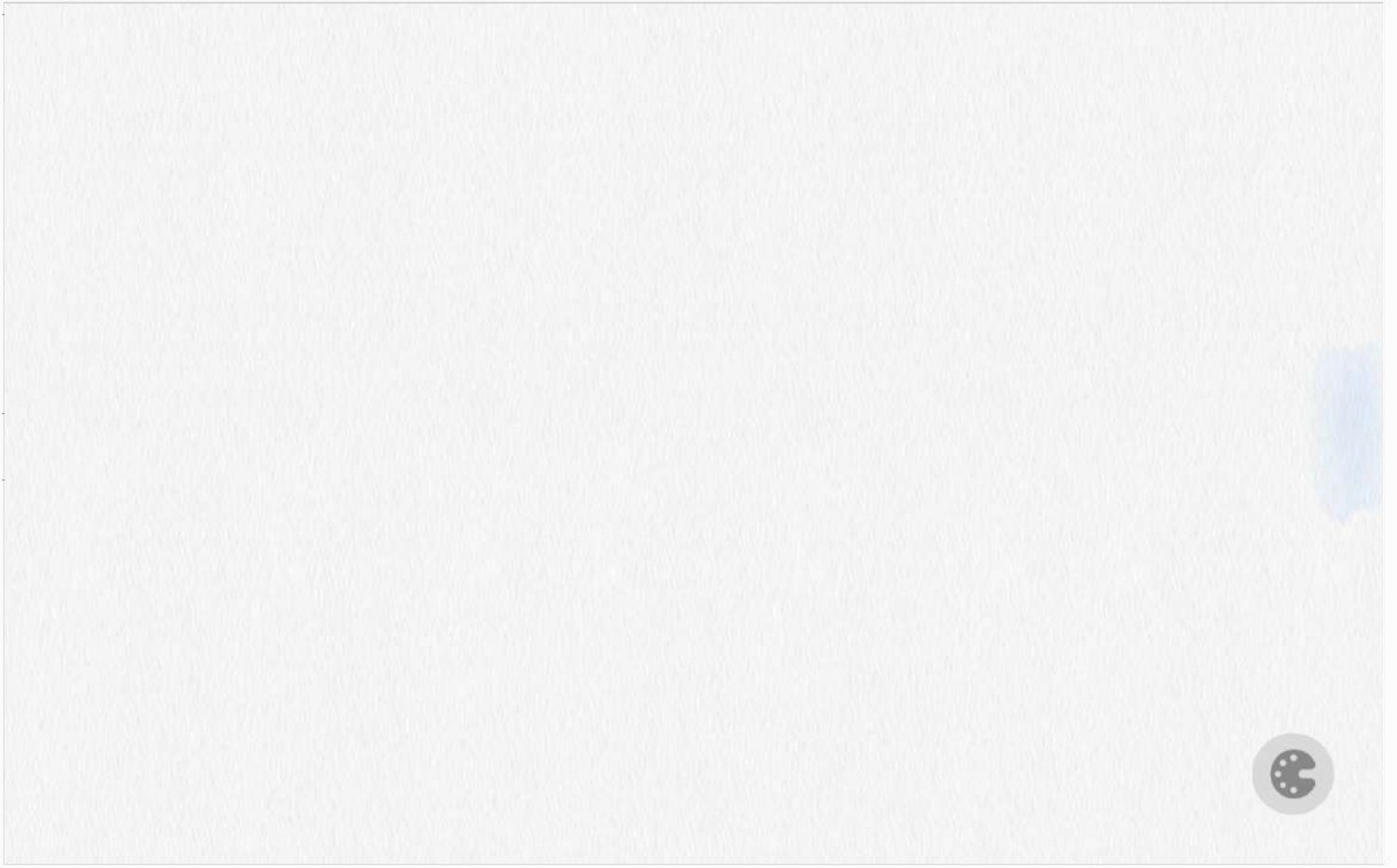

오답

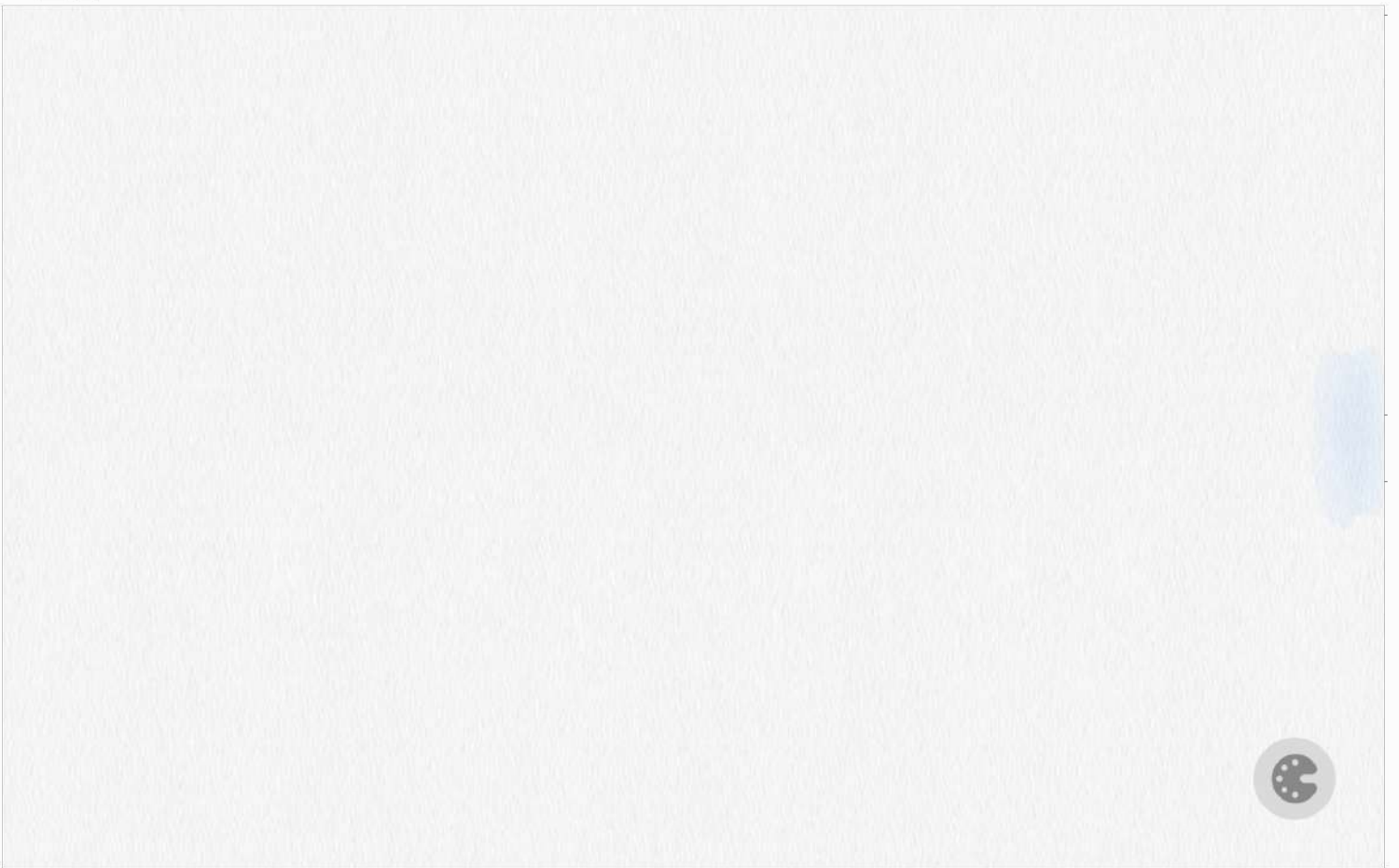



13. 두 실수  $a, b$ 에 대하여 함수

$$f(x) = \begin{cases} -\frac{1}{3}x^3 - ax^2 - bx & (x < 0) \\ \frac{1}{3}x^3 + ax^2 - bx & (x \geq 0) \end{cases}$$

이 구간  $(-\infty, -1]$ 에서 감소하고 구간  $[-1, \infty)$ 에서 증가할 때,  $a+b$ 의 최댓값을  $M$ , 최솟값을  $m$ 이라 하자.  $M-m$ 의 값은?  
[4점]

- ①  $\frac{3}{2} + 3\sqrt{2}$       ②  $3 + 3\sqrt{2}$       ③  $\frac{9}{2} + 3\sqrt{2}$   
 ④  $6 + 3\sqrt{2}$       ⑤  $\frac{15}{2} + 3\sqrt{2}$

14. 두 자연수  $a, b$ 에 대하여 함수

$$f(x) = \begin{cases} 2^{x+a} + b & (x \leq -8) \\ -3^{x-3} + 8 & (x > -8) \end{cases}$$

이 다음 조건을 만족시킬 때,  $a+b$ 의 값은? [4점]

집합  $\{f(x) \mid x \leq k\}$ 의 원소 중 정수인 것의 개수가 2가 되도록 하는 모든 실수  $k$ 의 값의 범위는  $3 \leq k < 4$ 이다.

- ① 11      ② 13      ③ 15      ④ 17      ⑤ 19

오답

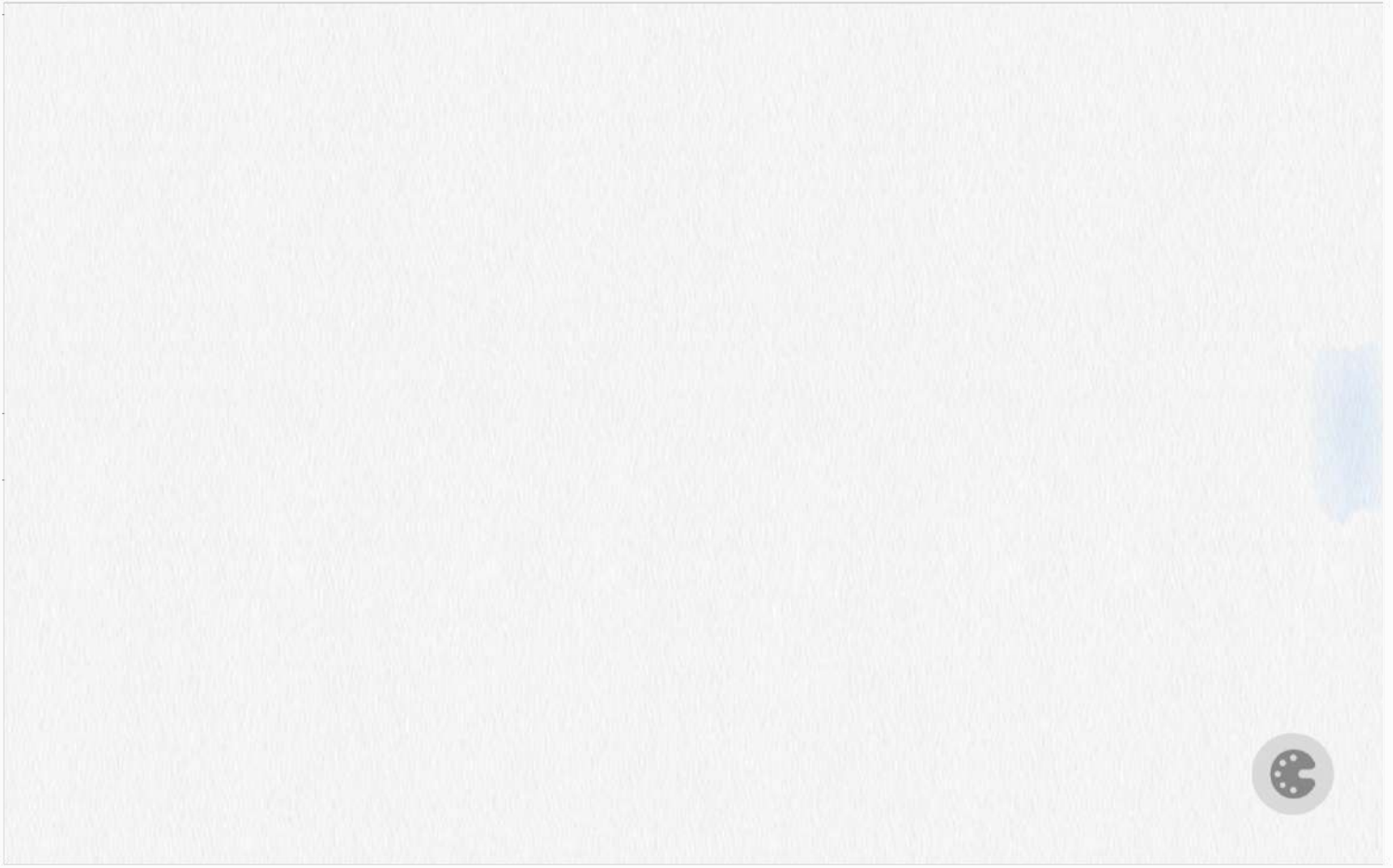

오답

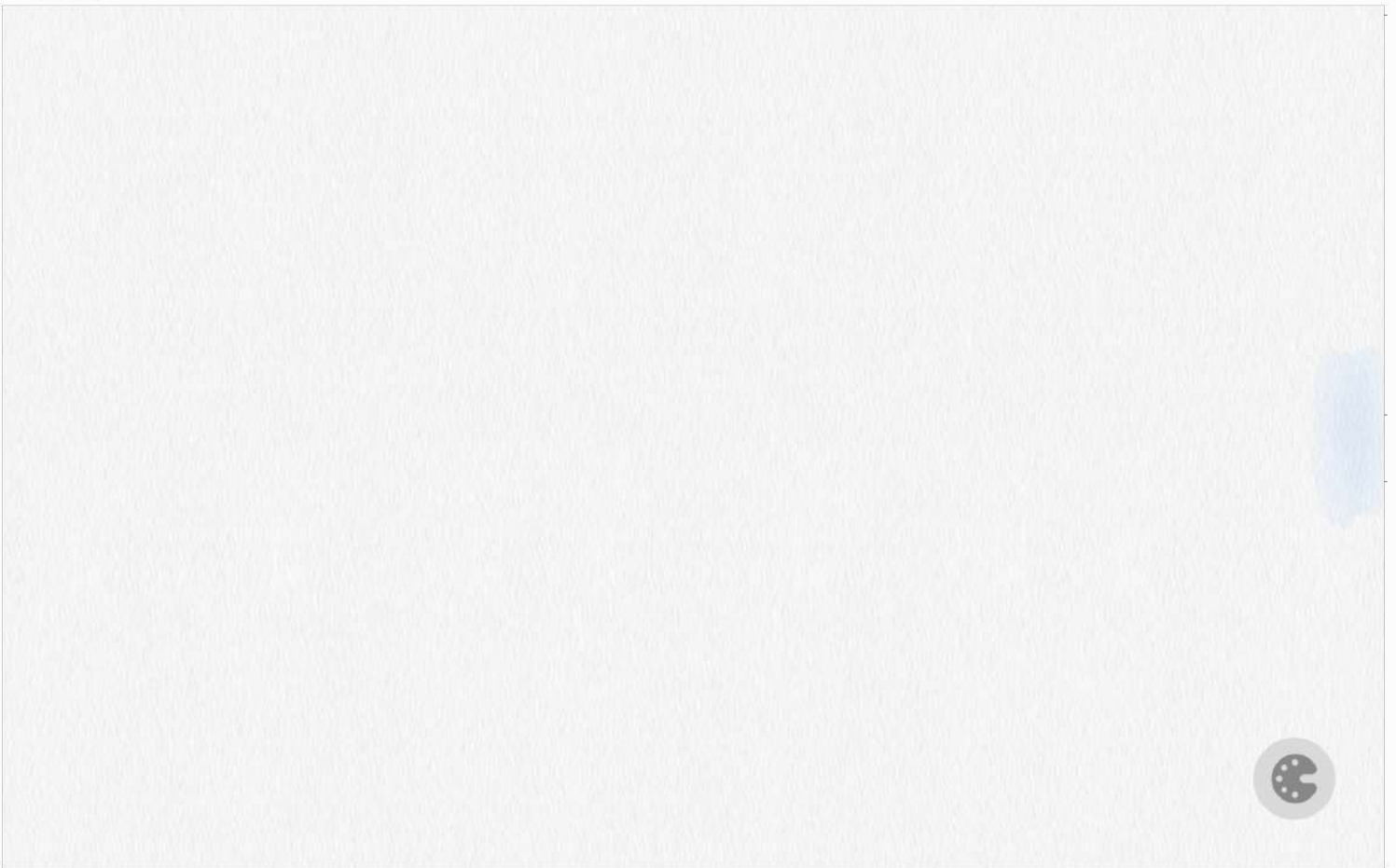

13. 그림과 같이

$$\overline{AB} = 3, \overline{BC} = \sqrt{13}, \overline{AD} \times \overline{CD} = 9, \angle BAC = \frac{\pi}{3}$$

인 사각형 ABCD가 있다. 삼각형 ABC의 넓이를  $S_1$ , 삼각형 ACD의 넓이를  $S_2$ 라 하고, 삼각형 ACD의 외접원의 반지름의 길이를  $R$ 이라 하자.

$S_2 = \frac{5}{6}S_1$  일 때,  $\frac{R}{\sin(\angle ADC)}$ 의 값은? [4점]

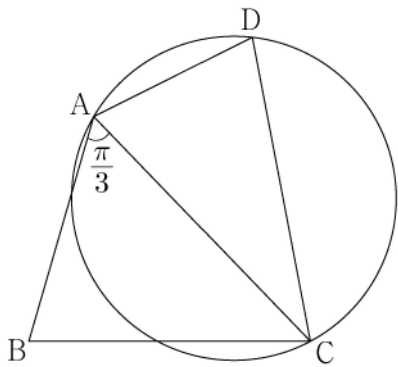

- ①  $\frac{54}{25}$     ②  $\frac{117}{50}$     ③  $\frac{63}{25}$     ④  $\frac{27}{10}$     ⑤  $\frac{72}{25}$

14. 두 자연수  $a, b$ 에 대하여 함수  $f(x)$ 는

$$f(x) = \begin{cases} 2x^3 - 6x + 1 & (x \leq 2) \\ a(x-2)(x-b) + 9 & (x > 2) \end{cases}$$

이다. 실수  $t$ 에 대하여 함수  $y=f(x)$ 의 그래프와 직선  $y=t$ 가 만나는 점의 개수를  $g(t)$ 라 하자.

$$g(k) + \lim_{t \rightarrow k^-} g(t) + \lim_{t \rightarrow k^+} g(t) = 9$$

를 만족시키는 실수  $k$ 의 개수가 1이 되도록 하는 두 자연수  $a, b$ 의 순서쌍  $(a, b)$ 에 대하여  $a+b$ 의 최댓값은? [4점]

- ① 51    ② 52    ③ 53    ④ 54    ⑤ 55

오답

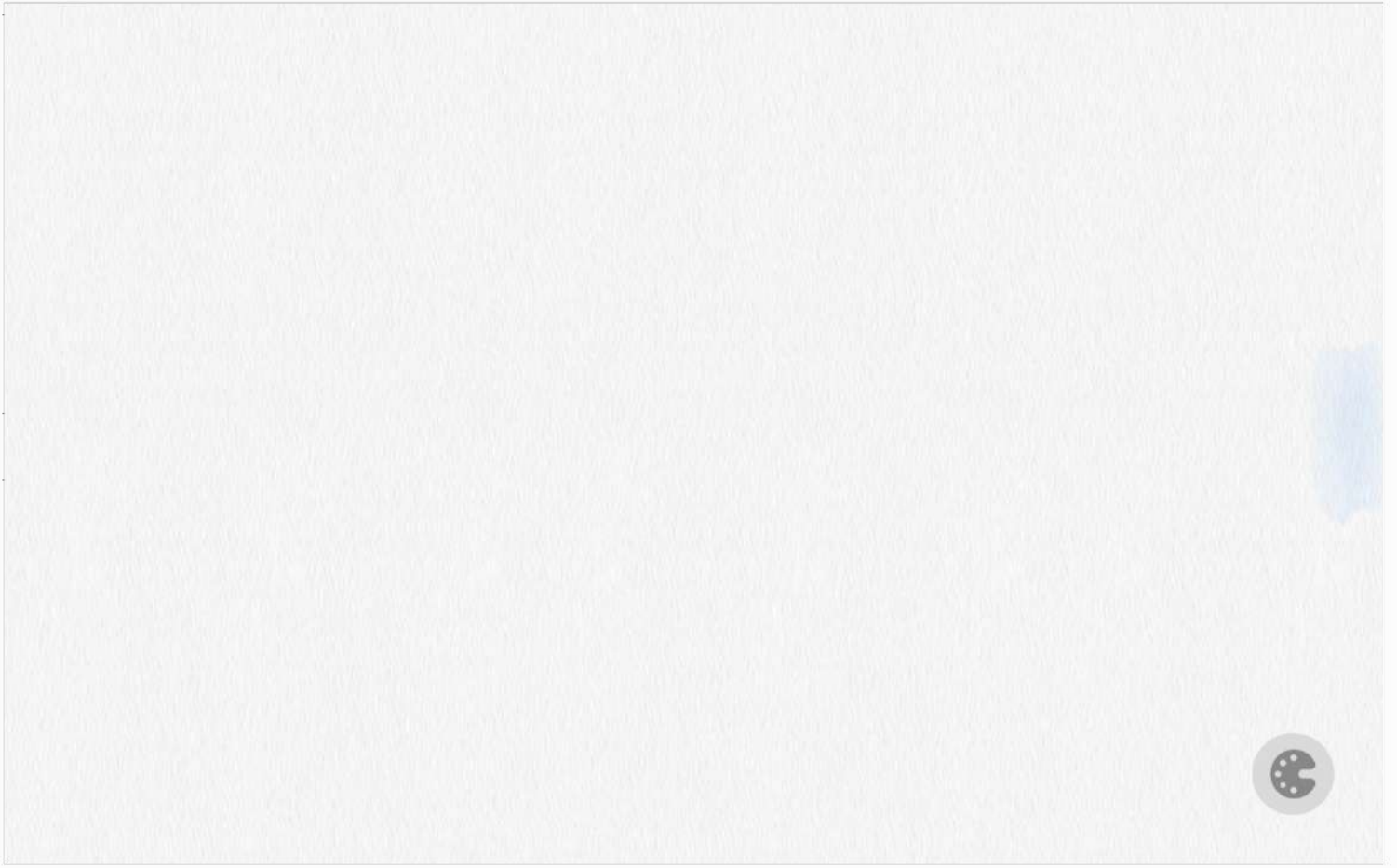

오답

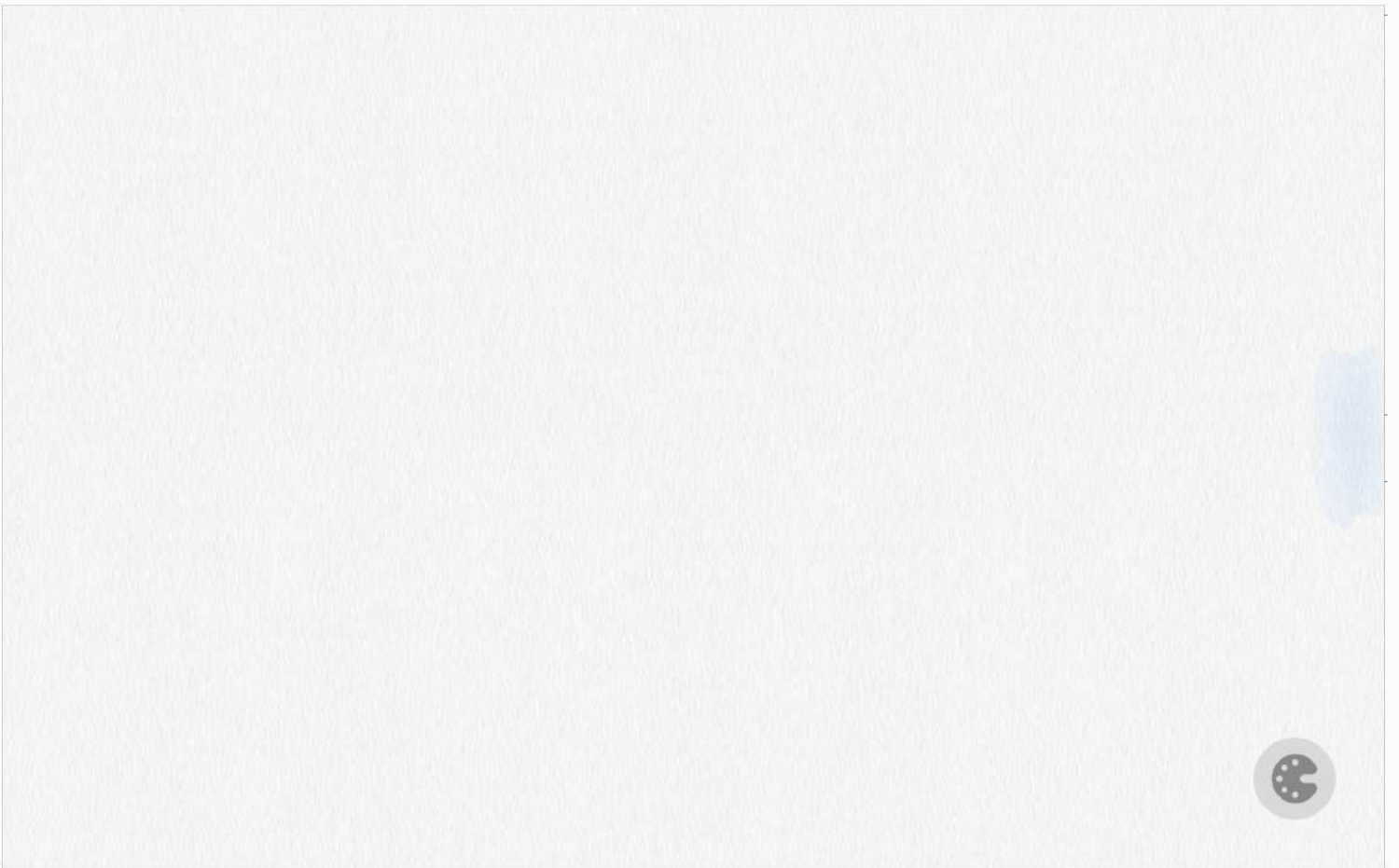

13. 곡선  $y = \frac{1}{4}x^3 + \frac{1}{2}x$ 와 직선  $y = mx + 2$  및  $y$ 축으로

둘러싸인 부분의 넓이를  $A$ , 곡선  $y = \frac{1}{4}x^3 + \frac{1}{2}x$ 와 두 직선  $y = mx + 2$ ,  $x = 2$ 로 둘러싸인 부분의 넓이를  $B$ 라 하자.

$B - A = \frac{2}{3}$  일 때, 상수  $m$ 의 값은? (단,  $m < -1$ ) [4점]

- ①  $-\frac{3}{2}$     ②  $-\frac{17}{12}$     ③  $-\frac{4}{3}$     ④  $-\frac{5}{4}$     ⑤  $-\frac{7}{6}$

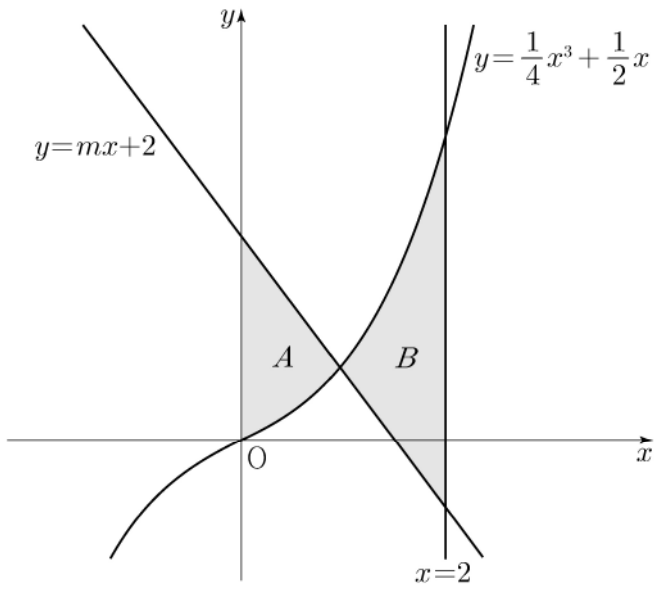

14. 다음 조건을 만족시키는 모든 자연수  $k$ 의 값의 합은? [4점]

$\log_2 \sqrt{-n^2 + 10n + 75} - \log_4(75 - kn)$ 의 값이 양수가 되도록 하는 자연수  $n$ 의 개수가 12이다.

- ① 6    ② 7    ③ 8    ④ 9    ⑤ 10

오답

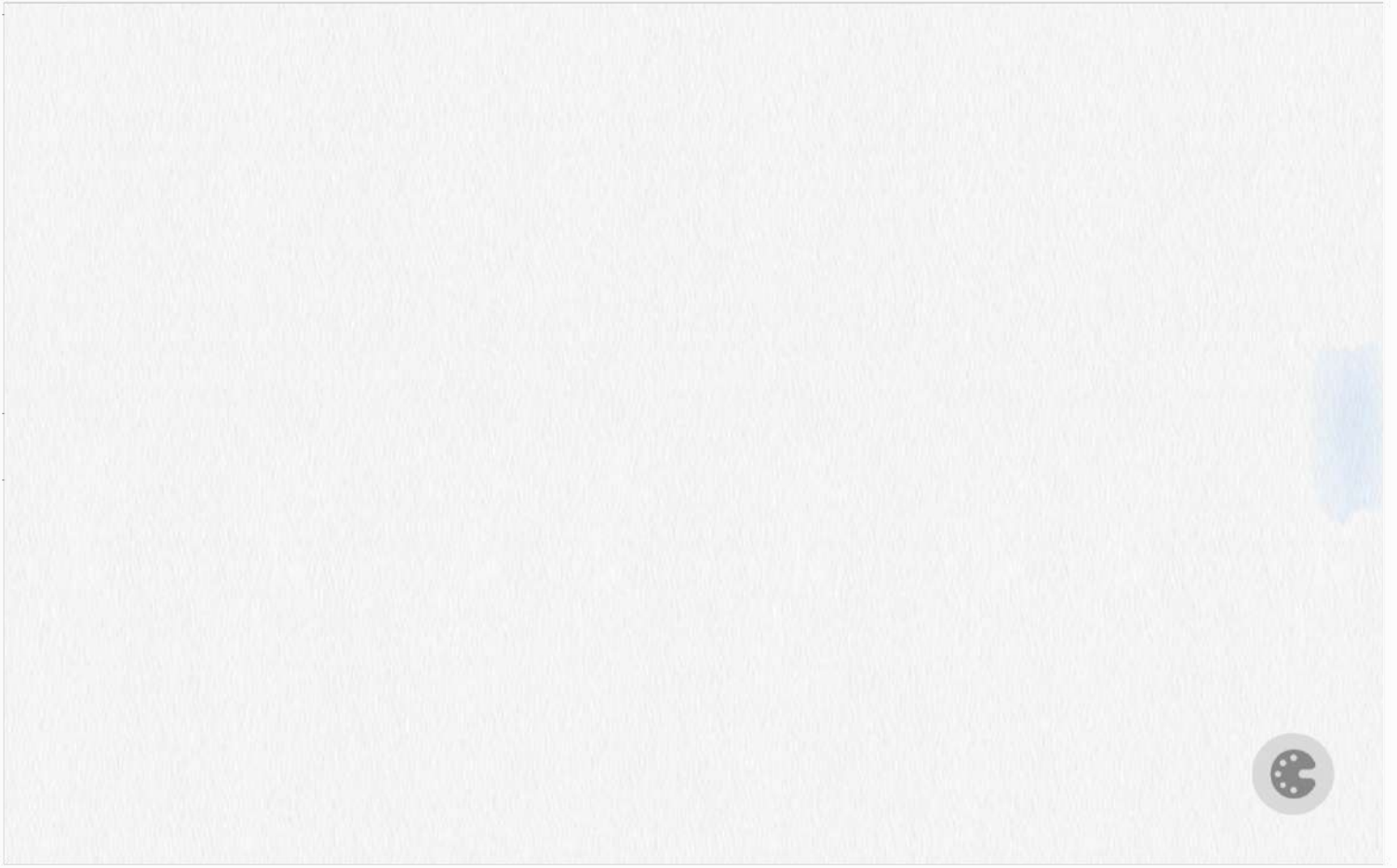

오답

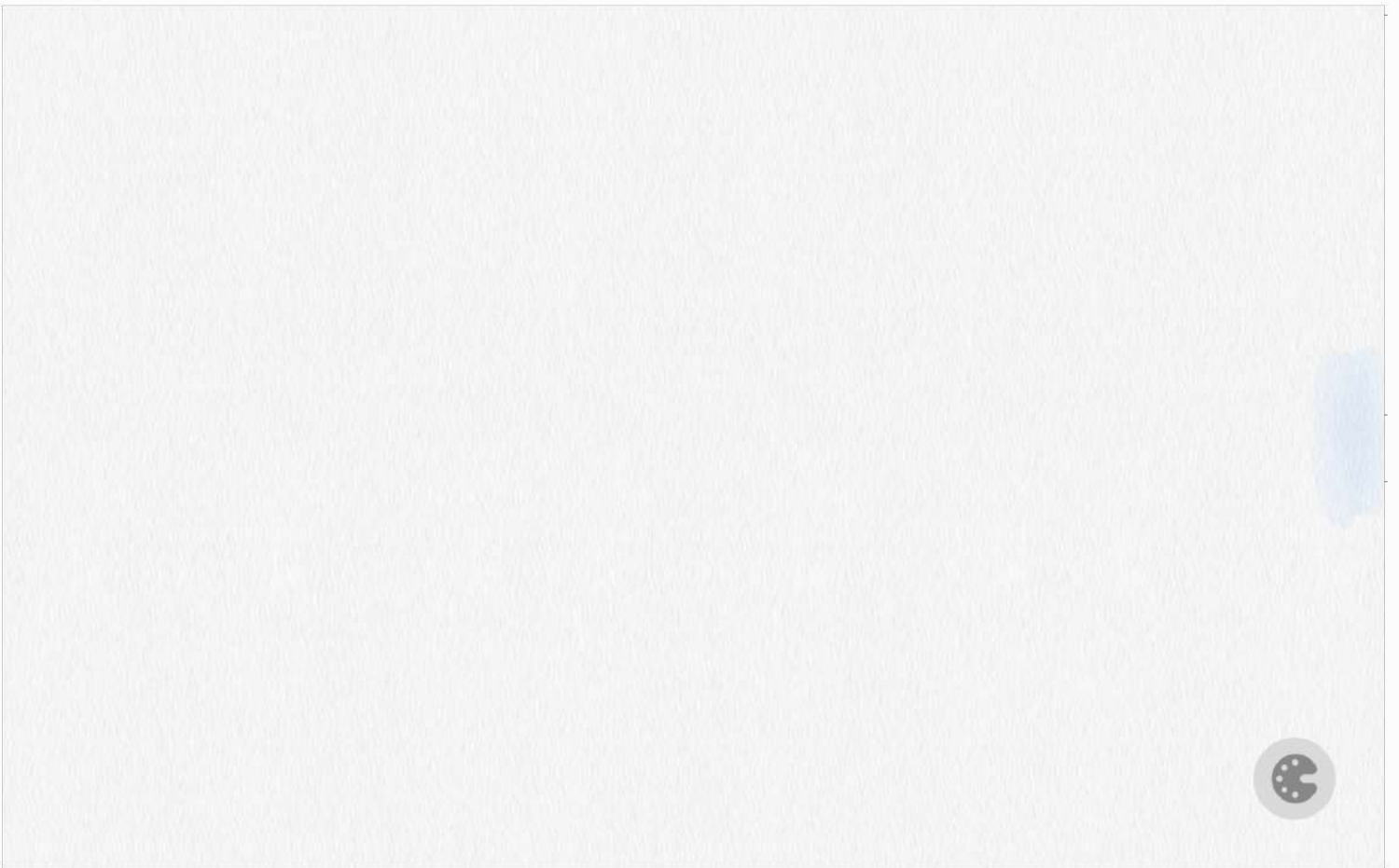

13. 함수

$$f(x) = \begin{cases} -x^2 - 2x + 6 & (x < 0) \\ -x^2 + 2x + 6 & (x \geq 0) \end{cases}$$

의 그래프가  $x$  축과 만나는 서로 다른 두 점을 P, Q라 하고, 상수  $k(k > 4)$ 에 대하여 직선  $x = k$ 가  $x$  축과 만나는 점을 R이라 하자. 곡선  $y = f(x)$ 와 선분 PQ로 둘러싸인 부분의 넓이를 A, 곡선  $y = f(x)$ 와 직선  $x = k$  및 선분 QR로 둘러싸인 부분의 넓이를 B라 하자.  $A = 2B$ 일 때,  $k$ 의 값은? (단, 점 P의  $x$  좌표는 음수이다.) [4점]

- ①  $\frac{9}{2}$     ② 5    ③  $\frac{11}{2}$     ④ 6    ⑤  $\frac{13}{2}$

14. 자연수  $n$ 에 대하여 곡선  $y = 2^x$  위의 두 점  $A_n, B_n$ 이 다음 조건을 만족시킨다.

(가) 직선  $A_n B_n$ 의 기울기는 3이다.

(나)  $\overline{A_n B_n} = n \times \sqrt{10}$

중심이 직선  $y = x$  위에 있고 두 점  $A_n, B_n$ 을 지나는 원이 곡선  $y = \log_2 x$ 와 만나는 두 점의  $x$ 좌표 중 큰 값을  $x_n$ 이라 하자.  $x_1 + x_2 + x_3$ 의 값은? [4점]

- ①  $\frac{150}{7}$     ②  $\frac{155}{7}$     ③  $\frac{160}{7}$     ④  $\frac{165}{7}$     ⑤  $\frac{170}{7}$

오답

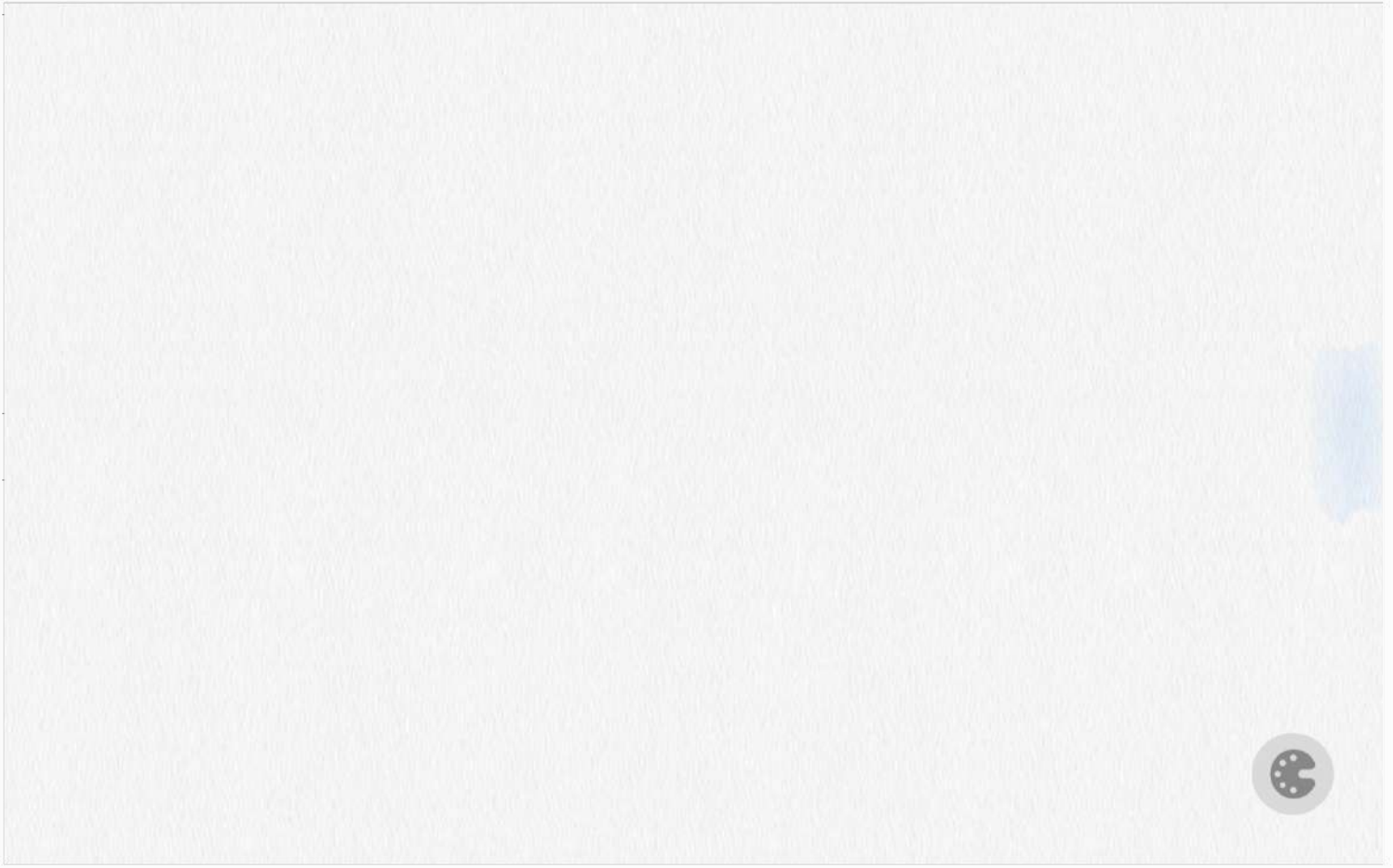

오답

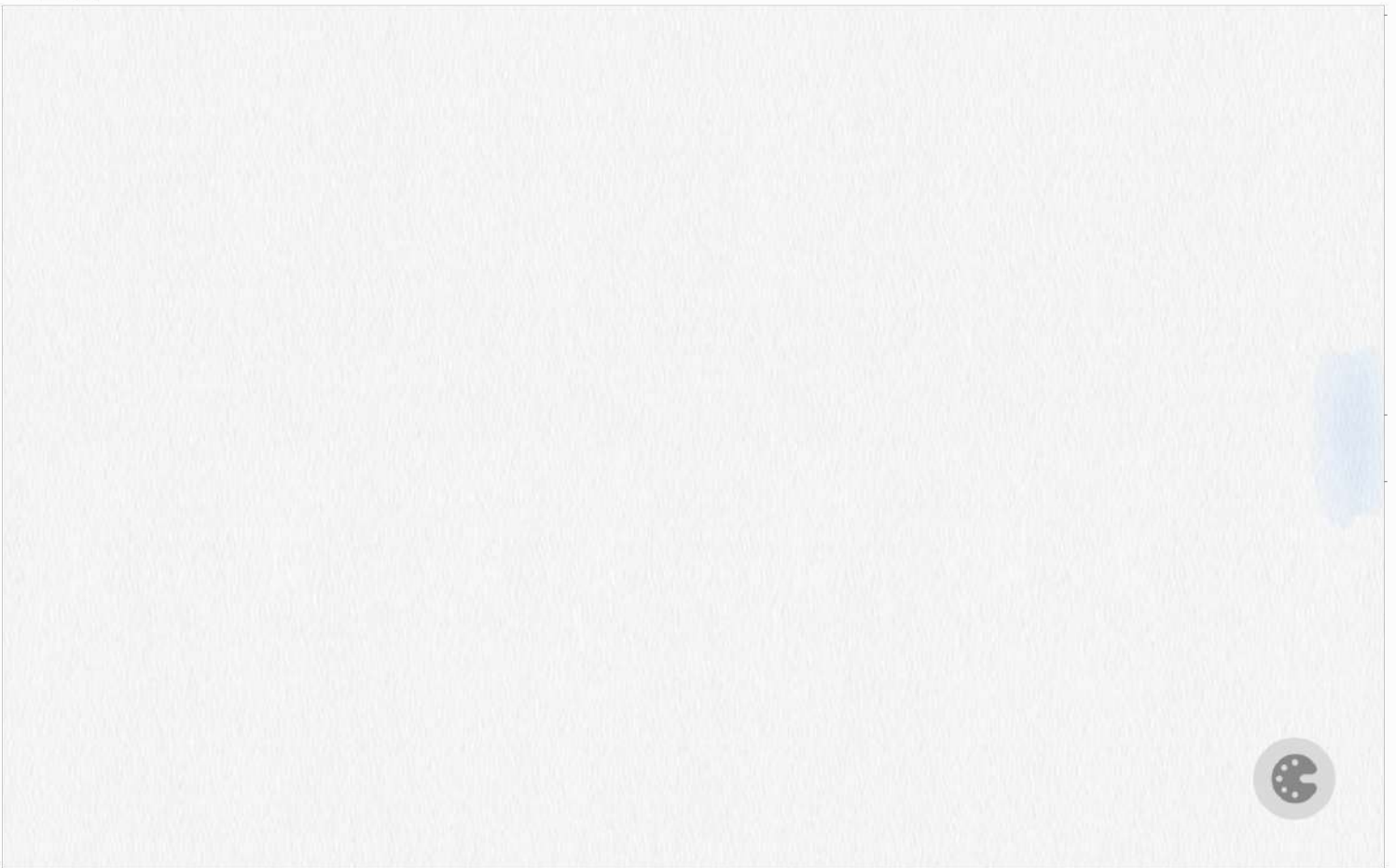



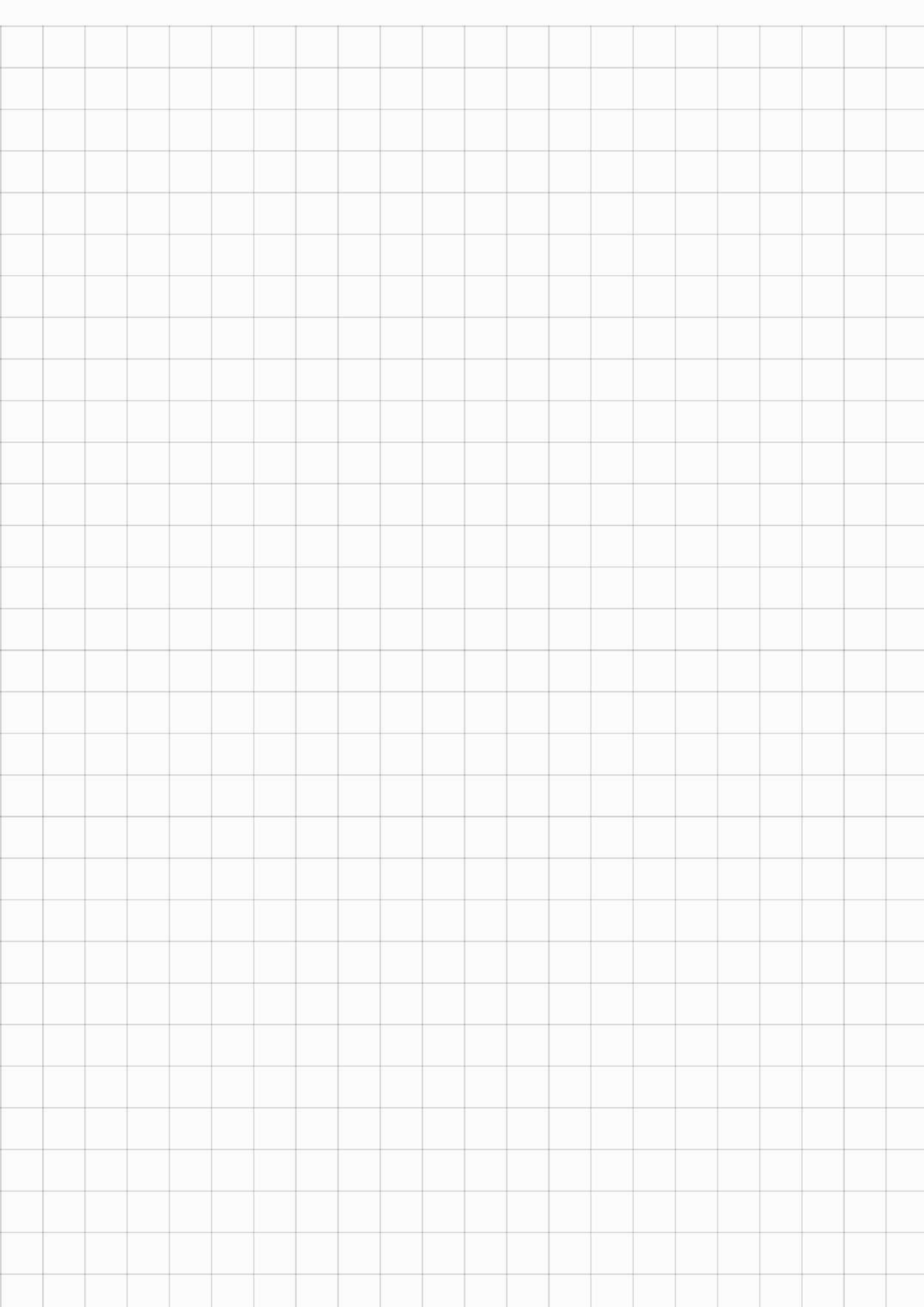

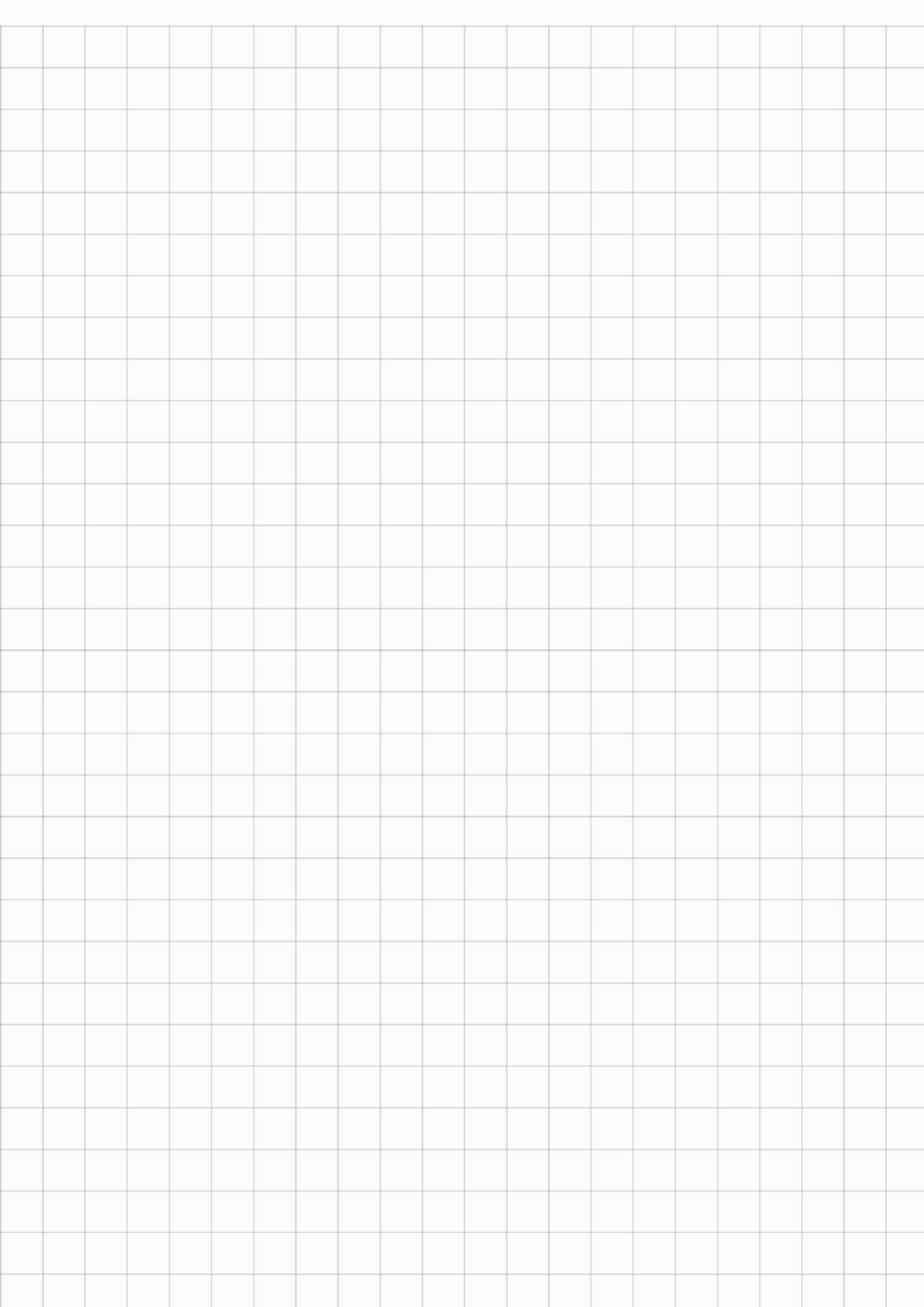

15. 다음 조건을 만족시키는 모든 수열  $\{a_n\}$ 에 대하여

$\sum_{k=1}^{100} a_k$ 의 최댓값과 최솟값을 각각  $M, m$ 이라 할 때,

$M - m$ 의 값은? [4점]

(가)  $a_5 = 5$

(나) 모든 자연수  $n$ 에 대하여

$$a_{n+1} = \begin{cases} a_n - 6 & (a_n \geq 0) \\ -2a_n + 3 & (a_n < 0) \end{cases}$$

이다.

- ① 64      ② 68      ③ 72      ④ 76      ⑤ 80

단답형

16. 등차수열  $\{a_n\}$ 에 대하여  $a_3 = 7$ ,  $a_2 + a_5 = 16$ 일 때,

$a_{10}$ 의 값을 구하십시오. [3점]

17. 미분가능한 함수  $f(x)$ 가  $f(1) = 2$ ,  $f'(1) = 4$ 를 만족시킬 때,

함수  $g(x) = (x+1)f(x)$ 의  $x = 1$ 에서의 미분계수를 구하십시오.

[3점]

18. 두 양수  $x, y$ 가

$$\log_2(x+2y)=3, \quad \log_2 x + \log_2 y = 1$$

을 만족시킬 때,  $x^2+4y^2$ 의 값을 구하시오. [3점]

19. 실수  $k$ 에 대하여 함수  $f(x) = x^4 + kx + 10$ 이  $x=1$ 에서  
극값을 가질 때,  $f(1)$ 의 값을 구하시오. [3점]

20. 공차가 정수인 등차수열  $\{a_n\}$ 에 대하여

$$a_3 + a_5 = 0, \quad \sum_{k=1}^6 (|a_k| + a_k) = 30$$

일 때,  $a_9$ 의 값을 구하시오. [4점]

21. 그림과 같이 한 평면 위에 있는 두 삼각형 ABC, ACD의 외심을 각각 O, O'이라 하고  $\angle ABC = \alpha$ ,  $\angle ADC = \beta$ 라 할 때,

$$\frac{\sin\beta}{\sin\alpha} = \frac{3}{2}, \quad \cos(\alpha + \beta) = \frac{1}{3}, \quad \overline{OO'} = 1$$

이 성립한다. 삼각형 ABC의 외접원의 넓이가  $\frac{q}{p}\pi$ 일 때,  $p+q$ 의 값을 구하시오. (단,  $p$ 와  $q$ 는 서로소인 자연수이다.) [4점]

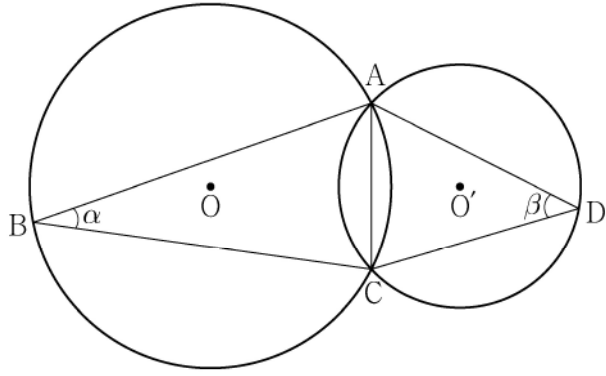

22. 함수

$$f(x) = x^3 - 3px^2 + q$$

가 다음 조건을 만족시키도록 하는 25 이하의 두 자연수  $p, q$ 의 모든 순서쌍  $(p, q)$ 의 개수를 구하시오. [4점]

- (가) 함수  $|f(x)|$ 가  $x=a$ 에서 극대 또는 극소가 되도록 하는 모든 실수  $a$ 의 개수는 5이다.
- (나) 닫힌구간  $[-1, 1]$ 에서 함수  $|f(x)|$ 의 최댓값과 닫힌구간  $[-2, 2]$ 에서 함수  $|f(x)|$ 의 최댓값은 같다.

오답

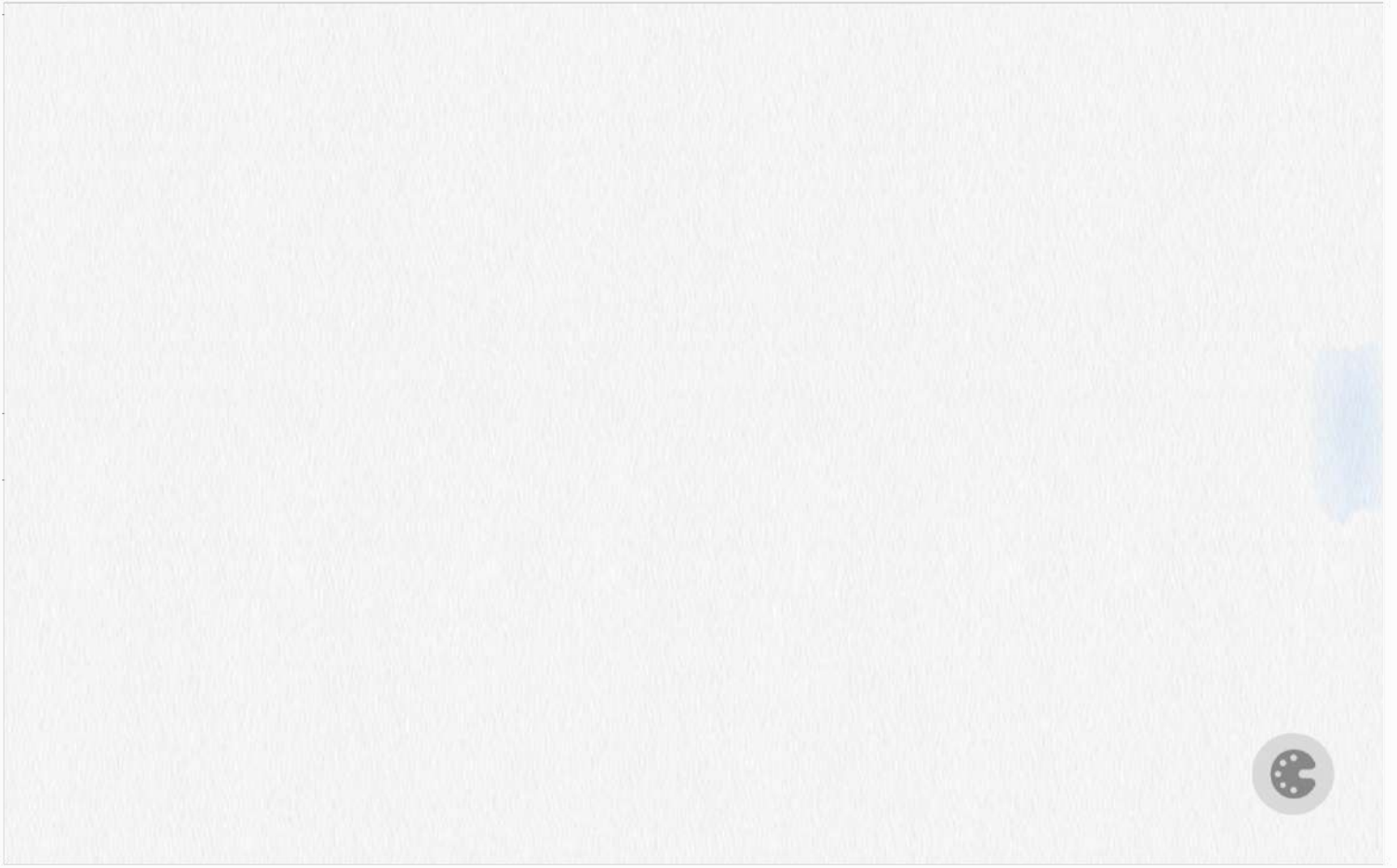

오답

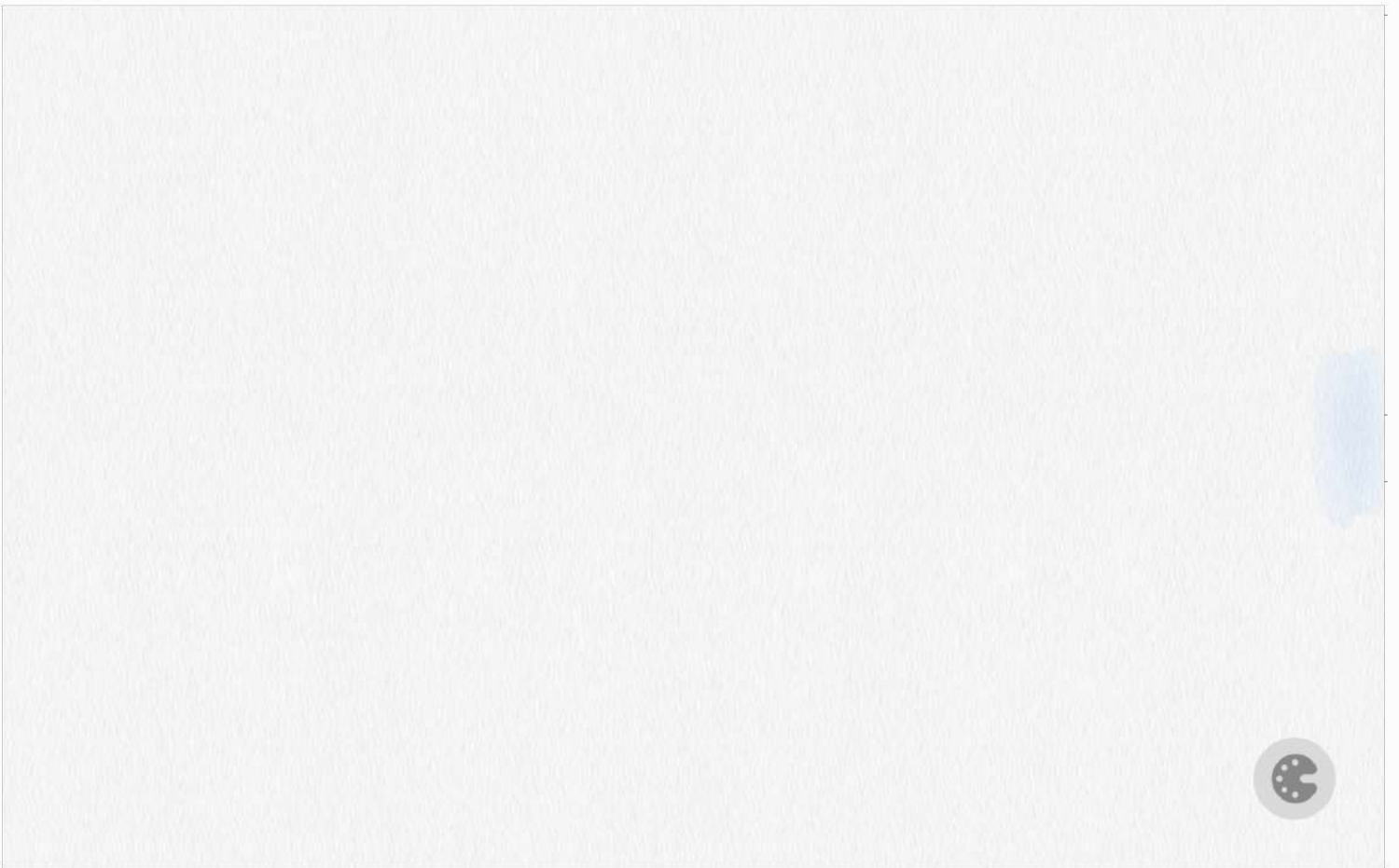

15.  $-1 \leq t \leq 1$ 인 실수  $t$ 에 대하여  $x$ 에 대한 방정식

$$\left(\sin \frac{\pi x}{2} - t\right)\left(\cos \frac{\pi x}{2} - t\right) = 0$$

의 실근 중에서 집합  $\{x | 0 \leq x < 4\}$ 에 속하는 가장 작은 값을  $\alpha(t)$ , 가장 큰 값을  $\beta(t)$ 라 하자. <보기>에서 옳은 것만을 있는 대로 고른 것은? [4점]

<보 기>

ㄱ.  $-1 \leq t < 0$ 인 모든 실수  $t$ 에 대하여  $\alpha(t) + \beta(t) = 5$ 이다.

ㄴ.  $\{t | \beta(t) - \alpha(t) = \beta(0) - \alpha(0)\} = \left\{t \mid 0 \leq t \leq \frac{\sqrt{2}}{2}\right\}$

ㄷ.  $\alpha(t_1) = \alpha(t_2)$ 인 두 실수  $t_1, t_2$ 에 대하여

$$t_2 - t_1 = \frac{1}{2} \text{ 이면 } t_1 \times t_2 = \frac{1}{3} \text{ 이다.}$$

- ① ㄱ                      ② ㄱ, ㄴ                      ③ ㄱ, ㄷ  
 ④ ㄴ, ㄷ                      ⑤ ㄱ, ㄴ, ㄷ

단답형

16.  $\log_4 \frac{2}{3} + \log_4 24$ 의 값을 구하시오. [3점]

17. 함수  $f(x) = x^3 - 3x + 12$ 가  $x = a$ 에서 극소일 때,  $a + f(a)$ 의 값을 구하시오. (단,  $a$ 는 상수이다.) [3점]

18. 모든 항이 양수인 등비수열  $\{a_n\}$ 에 대하여

$$a_2 = 36, \quad a_7 = \frac{1}{3}a_5$$

일 때,  $a_6$ 의 값을 구하시오. [3점]

19. 수직선 위를 움직이는 점 P의 시각  $t (t \geq 0)$ 에서의 속도  $v(t)$ 가

$$v(t) = 3t^2 - 4t + k$$

이다. 시각  $t=0$ 에서 점 P의 위치는 0이고, 시각  $t=1$ 에서 점 P의 위치는  $-3$ 이다. 시각  $t=1$ 에서  $t=3$ 까지 점 P의 위치의 변화량을 구하시오. (단,  $k$ 는 상수이다.) [3점]

20. 실수  $a$ 와 함수  $f(x) = x^3 - 12x^2 + 45x + 3$ 에 대하여 함수

$$g(x) = \int_a^x \{f(x) - f(t)\} \times \{f(t)\}^4 dt$$

가 오직 하나의 극값을 갖도록 하는 모든  $a$ 의 값의 합을 구하시오. [4점]



21. 다음 조건을 만족시키는 최고차항의 계수가 1인 이차함수  $f(x)$ 가 존재하도록 하는 모든 자연수  $n$ 의 값의 합을 구하시오. [4점]

(가)  $x$ 에 대한 방정식  $(x^n - 64)f(x) = 0$ 은 서로 다른 두 실근을 갖고, 각각의 실근은 중근이다.  
 (나) 함수  $f(x)$ 의 최솟값은 음의 정수이다.

22. 삼차함수  $f(x)$ 가 다음 조건을 만족시킨다.

(가) 방정식  $f(x) = 0$ 의 서로 다른 실근의 개수는 2이다.  
 (나) 방정식  $f(x - f(x)) = 0$ 의 서로 다른 실근의 개수는 3이다.

$f(1) = 4$ ,  $f'(1) = 1$ ,  $f'(0) > 1$ 일 때,  $f(0) = \frac{q}{p}$ 이다.  $p+q$ 의 값을 구하시오. (단,  $p$ 와  $q$ 는 서로소인 자연수이다.) [4점]

\* 확인 사항

- 답안지의 해당란에 필요한 내용을 정확히 기입(표기)했는지 확인하시오.
- 이어서, 「선택과목(확률과 통계)」 문제가 제시되오니, 자신이 선택한 과목인지 확인하시오.

오답

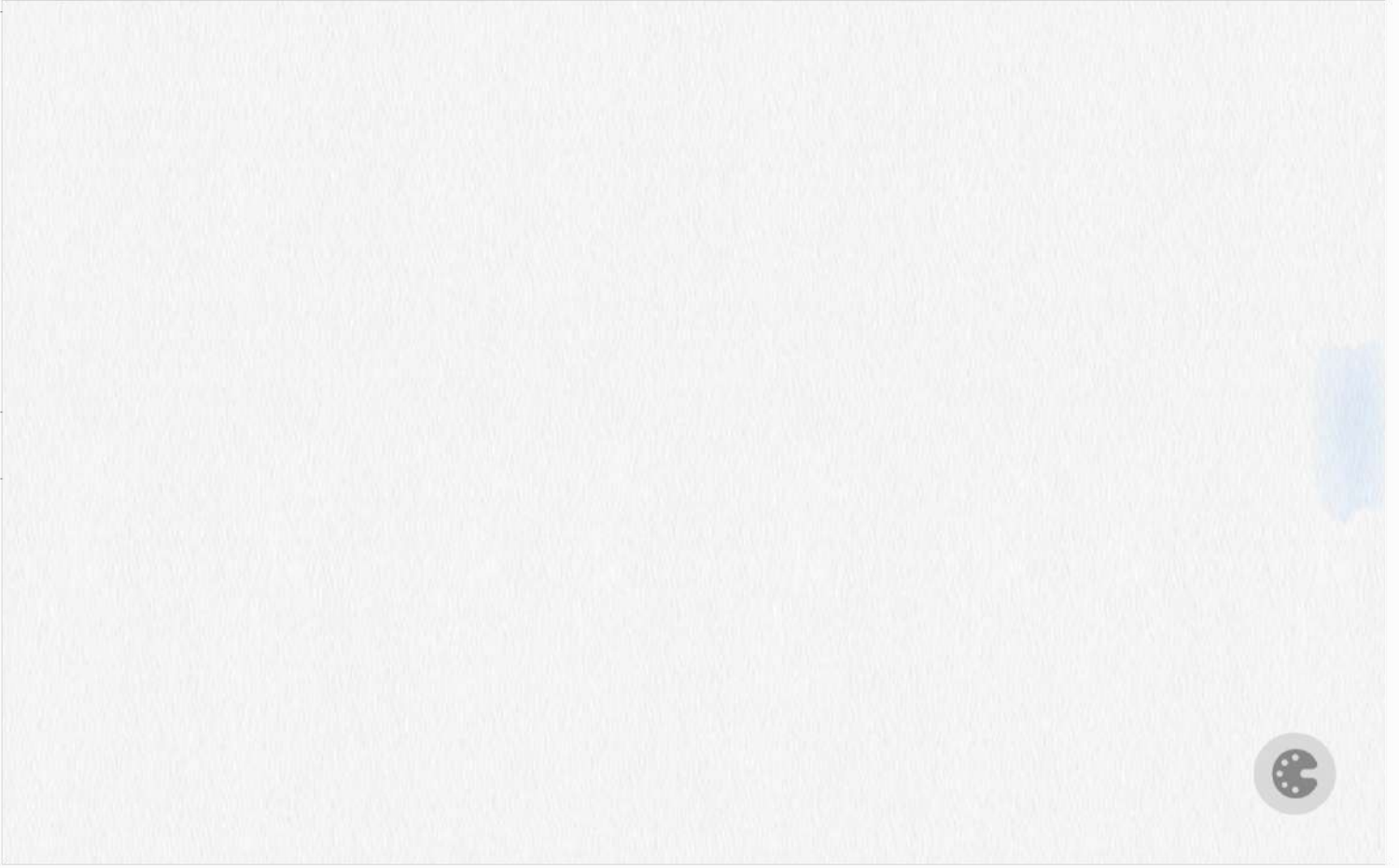

오답

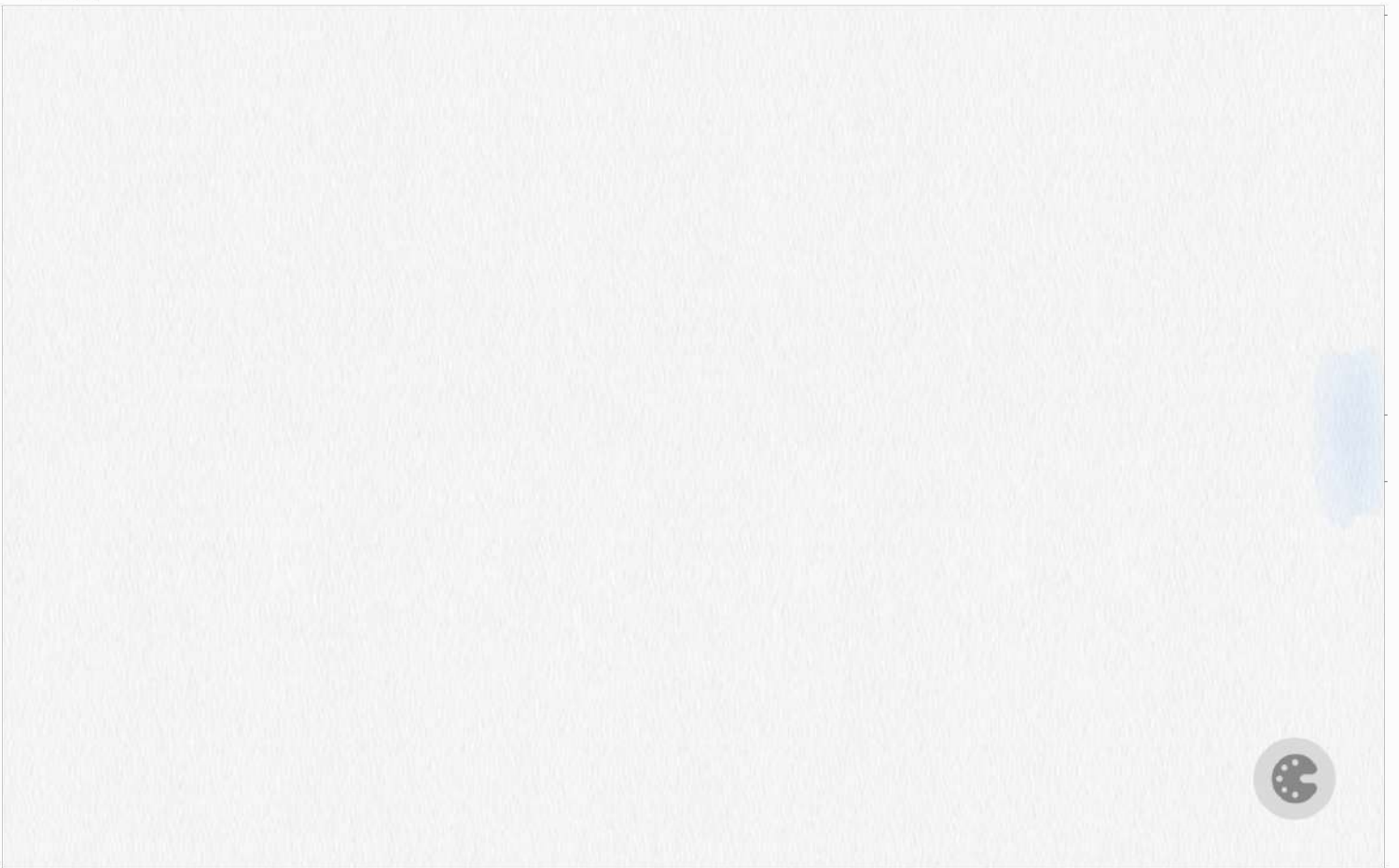

15. 수열  $\{a_n\}$ 은  $|a_1| \leq 1$ 이고, 모든 자연수  $n$ 에 대하여

$$a_{n+1} = \begin{cases} -2a_n - 2 & \left(-1 \leq a_n < -\frac{1}{2}\right) \\ 2a_n & \left(-\frac{1}{2} \leq a_n \leq \frac{1}{2}\right) \\ -2a_n + 2 & \left(\frac{1}{2} < a_n \leq 1\right) \end{cases}$$

을 만족시킨다.  $a_5 + a_6 = 0$ 이고  $\sum_{k=1}^5 a_k > 0$ 이 되도록 하는 모든  $a_1$ 의 값의 합은? [4점]

- ①  $\frac{9}{2}$       ② 5      ③  $\frac{11}{2}$       ④ 6      ⑤  $\frac{13}{2}$

단답형

16.  $\log_2 100 - 2\log_2 5$ 의 값을 구하시오. [3점]

17. 함수  $f(x)$ 에 대하여  $f'(x) = 8x^3 - 12x^2 + 7$ 이고  $f(0) = 3$ 일 때,  $f(1)$ 의 값을 구하시오. [3점]

18. 두 수열  $\{a_n\}$ ,  $\{b_n\}$ 에 대하여

$$\sum_{k=1}^{10} (a_k + 2b_k) = 45, \quad \sum_{k=1}^{10} (a_k - b_k) = 3$$

일 때,  $\sum_{k=1}^{10} \left(b_k - \frac{1}{2}\right)$ 의 값을 구하시오. [3점]

19. 함수  $f(x) = x^3 - 6x^2 + 5x$ 에서  $x$ 의 값이 0에서 4까지  
 변할 때의 평균변화율과  $f'(a)$ 의 값이 같게 되도록 하는  
 $0 < a < 4$ 인 모든 실수  $a$ 의 값의 곱은  $\frac{q}{p}$ 이다.  $p+q$ 의 값을  
 구하시오. (단,  $p$ 와  $q$ 는 서로소인 자연수이다.) [3점]

20. 함수  $f(x) = \frac{1}{2}x^3 - \frac{9}{2}x^2 + 10x$ 에 대하여  $x$ 에 대한 방정식

$$f(x) + |f(x) + x| = 6x + k$$

의 서로 다른 실근의 개수가 4가 되도록 하는 모든 정수  $k$ 의  
 값의 합을 구하시오. [4점]

21.  $a > 1$ 인 실수  $a$ 에 대하여 직선  $y = -x + 4$ 가 두 곡선

$$y = a^{x-1}, \quad y = \log_a(x-1)$$

과 만나는 점을 각각 A, B라 하고, 곡선  $y = a^{x-1}$ 이  $y$ 축과 만나는 점을 C라 하자.  $\overline{AB} = 2\sqrt{2}$ 일 때, 삼각형 ABC의 넓이는  $S$ 이다.  $50 \times S$ 의 값을 구하시오. [4점]

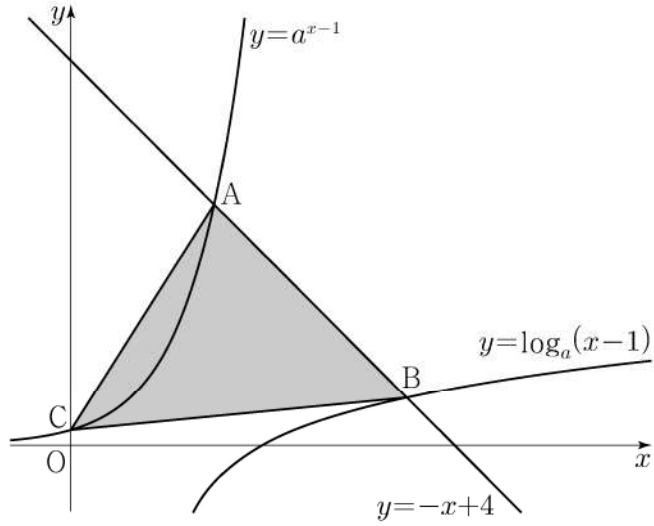

22. 최고차항의 계수가 1인 삼차함수  $f(x)$ 에 대하여 함수

$$g(x) = f(x-3) \times \lim_{h \rightarrow 0^+} \frac{|f(x+h)| - |f(x-h)|}{h}$$

가 다음 조건을 만족시킬 때,  $f(5)$ 의 값을 구하시오. [4점]

- (가) 함수  $g(x)$ 는 실수 전체의 집합에서 연속이다.  
 (나) 방정식  $g(x) = 0$ 은 서로 다른 네 실근  $\alpha_1, \alpha_2, \alpha_3, \alpha_4$ 를 갖고  $\alpha_1 + \alpha_2 + \alpha_3 + \alpha_4 = 7$ 이다.

\* 확인 사항

- 답안지의 해당란에 필요한 내용을 정확히 기입(표기)했는지 확인하시오.
- 이어서, 「선택과목(확률과 통계)」 문제가 제시되오니, 자신이 선택한 과목인지 확인하시오.

오답

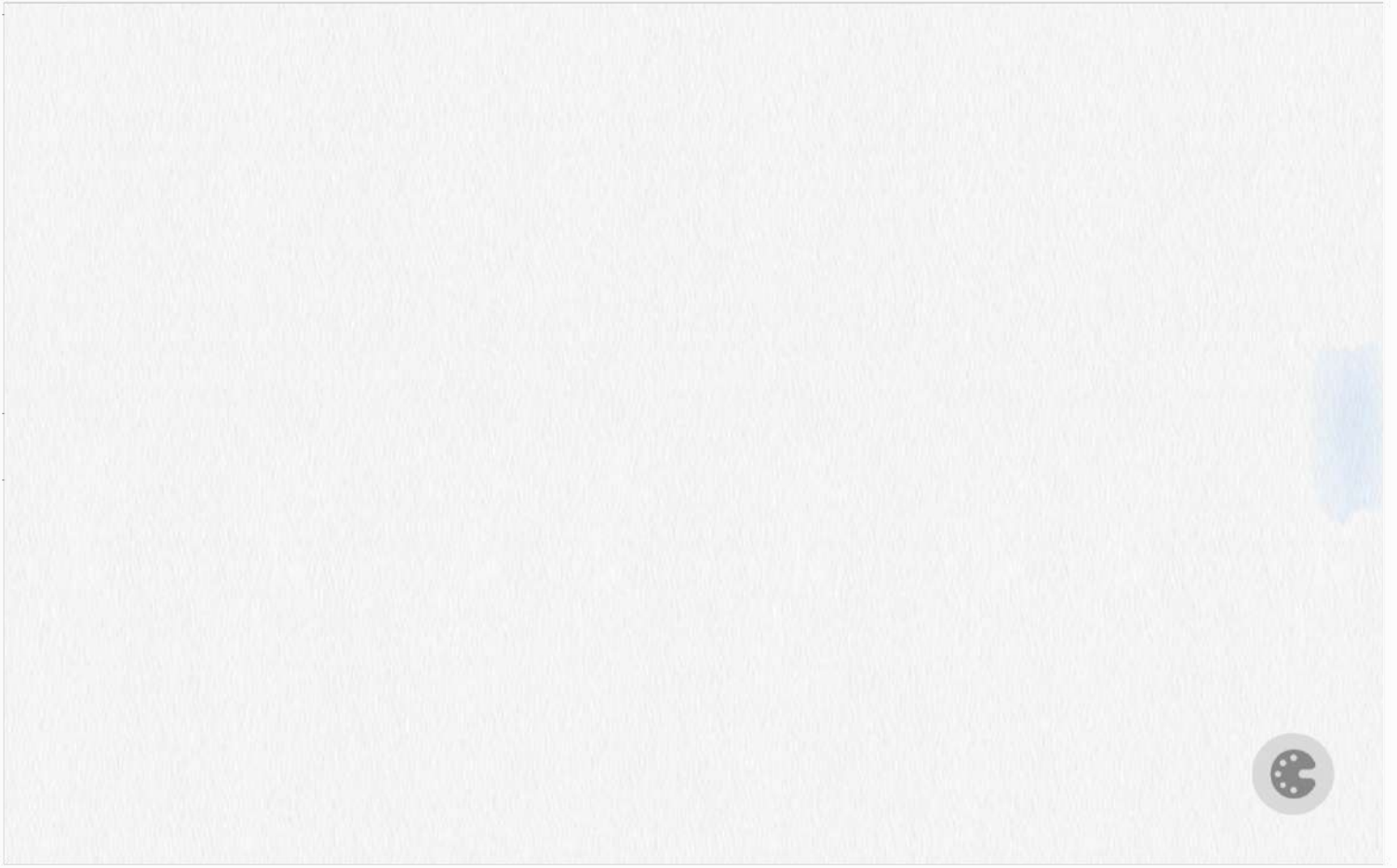

오답

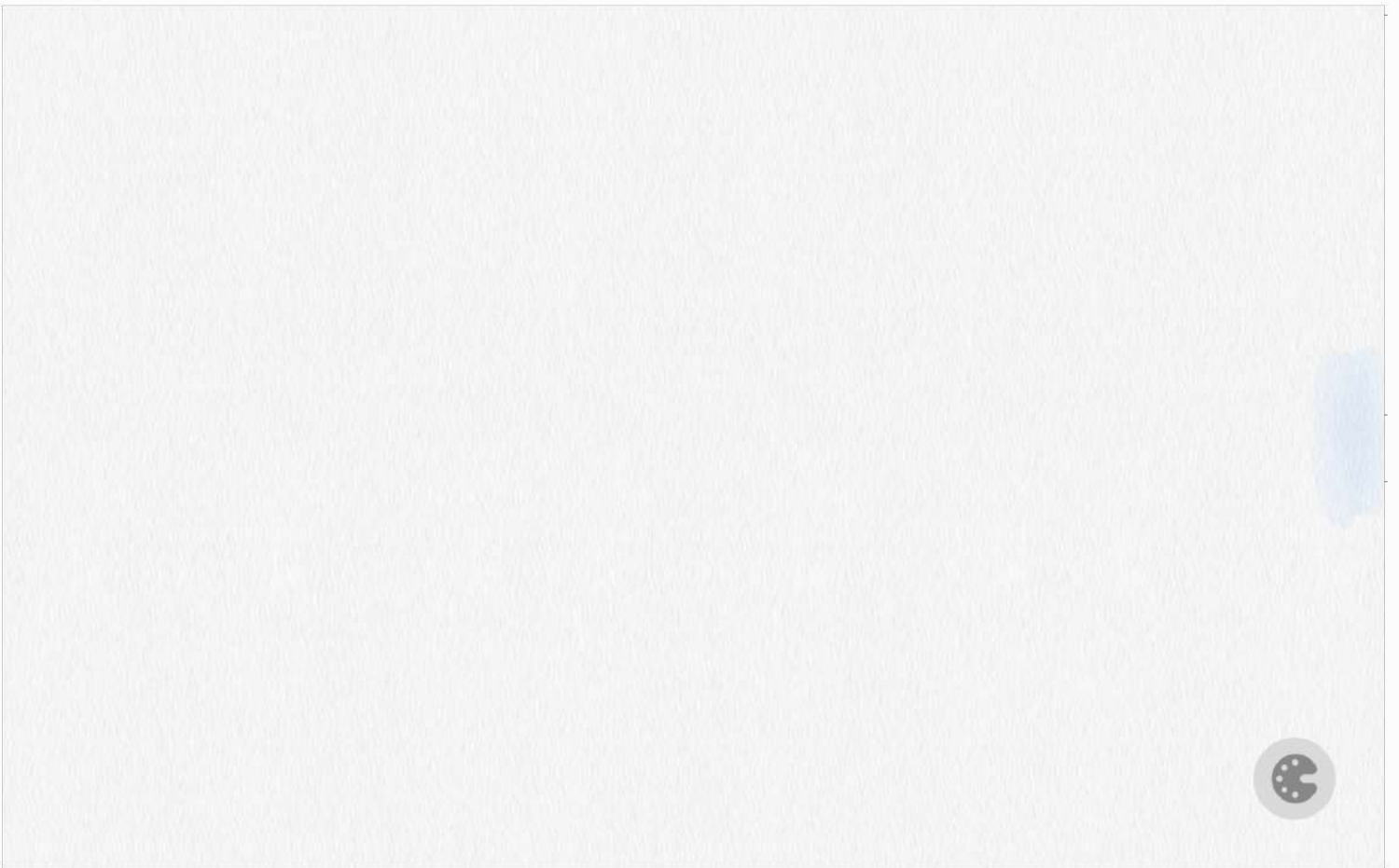

15. 두 점  $O_1, O_2$ 를 각각 중심으로 하고 반지름의 길이가  $\overline{O_1O_2}$ 인 두 원  $C_1, C_2$ 가 있다. 그림과 같이 원  $C_1$  위의 서로 다른 세 점 A, B, C와 원  $C_2$  위의 점 D가 주어져 있고, 세 점 A,  $O_1, O_2$ 와 세 점 C,  $O_2, D$ 가 각각 한 직선 위에 있다. 이때  $\angle BO_1A = \theta_1, \angle O_2O_1C = \theta_2, \angle O_1O_2D = \theta_3$ 이라 하자.

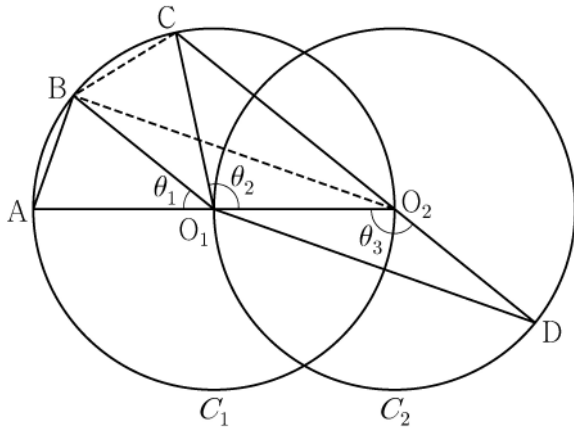

다음은  $\overline{AB} : \overline{O_1D} = 1 : 2\sqrt{2}$  이고  $\theta_3 = \theta_1 + \theta_2$  일 때, 선분 AB와 선분 CD의 길이의 비를 구하는 과정이다.

$\angle CO_2O_1 + \angle O_1O_2D = \pi$ 이므로  $\theta_3 = \frac{\pi}{2} + \frac{\theta_2}{2}$  이고  
 $\theta_3 = \theta_1 + \theta_2$ 에서  $2\theta_1 + \theta_2 = \pi$ 이므로  $\angle CO_1B = \theta_1$ 이다.  
 이때  $\angle O_2O_1B = \theta_1 + \theta_2 = \theta_3$ 이므로 삼각형  $O_1O_2B$ 와 삼각형  $O_2O_1D$ 는 합동이다.  
 $\overline{AB} = k$ 라 할 때  
 $\overline{BO_2} = \overline{O_1D} = 2\sqrt{2}k$ 이므로  $\overline{AO_2} = \boxed{\text{(가)}}$  이고,  
 $\angle BO_2A = \frac{\theta_1}{2}$ 이므로  $\cos \frac{\theta_1}{2} = \boxed{\text{(나)}}$  이다.  
 삼각형  $O_2BC$ 에서  
 $\overline{BC} = k, \overline{BO_2} = 2\sqrt{2}k, \angle CO_2B = \frac{\theta_1}{2}$ 이므로  
 코사인법칙에 의하여  $\overline{O_2C} = \boxed{\text{(다)}}$  이다.  
 $\overline{CD} = \overline{O_2D} + \overline{O_2C} = \overline{O_1O_2} + \overline{O_2C}$ 이므로  
 $\overline{AB} : \overline{CD} = k : \left( \frac{\boxed{\text{(가)}}}{2} + \boxed{\text{(다)}} \right)$  이다.

위의 (가), (다)에 알맞은 식을 각각  $f(k), g(k)$ 라 하고, (나)에 알맞은 수를  $p$ 라 할 때,  $f(p) \times g(p)$ 의 값은? [4점]

- ①  $\frac{169}{27}$     ②  $\frac{56}{9}$     ③  $\frac{167}{27}$     ④  $\frac{166}{27}$     ⑤  $\frac{55}{9}$

단답형

16.  $\log_2 120 - \frac{1}{\log_{15} 2}$ 의 값을 구하시오. [3점]

17. 함수  $f(x)$ 에 대하여  $f'(x) = 3x^2 + 2x$ 이고  $f(0) = 2$ 일 때,  $f(1)$ 의 값을 구하시오. [3점]

18. 수열  $\{a_n\}$ 에 대하여

$$\sum_{k=1}^{10} a_k - \sum_{k=1}^7 \frac{a_k}{2} = 56, \quad \sum_{k=1}^{10} 2a_k - \sum_{k=1}^8 a_k = 100$$

일 때,  $a_8$ 의 값을 구하시오. [3점]

19. 함수  $f(x) = x^3 + ax^2 - (a^2 - 8a)x + 3$ 이 실수 전체의 집합에서 증가하도록 하는 실수  $a$ 의 최댓값을 구하시오. [3점]

20. 실수 전체의 집합에서 미분가능한 함수  $f(x)$ 가 다음 조건을 만족시킨다.

- (가) 닫힌구간  $[0, 1]$ 에서  $f(x) = x$ 이다.  
 (나) 어떤 상수  $a, b$ 에 대하여 구간  $[0, \infty)$ 에서  $f(x+1) - xf(x) = ax + b$ 이다.

$60 \times \int_1^2 f(x) dx$ 의 값을 구하시오. [4점]



21. 수열  $\{a_n\}$ 이 다음 조건을 만족시킨다.

(가)  $|a_1|=2$

(나) 모든 자연수  $n$ 에 대하여  $|a_{n+1}|=2|a_n|$ 이다.

(다)  $\sum_{n=1}^{10} a_n = -14$

$a_1+a_3+a_5+a_7+a_9$ 의 값을 구하시오. [4점]

22. 최고차항의 계수가  $\frac{1}{2}$ 인 삼차함수  $f(x)$ 와 실수  $t$ 에 대하여 방정식  $f'(x)=0$ 이 닫힌구간  $[t, t+2]$ 에서 갖는 실근의 개수를  $g(t)$ 라 할 때, 함수  $g(t)$ 는 다음 조건을 만족시킨다.

(가) 모든 실수  $a$ 에 대하여  $\lim_{t \rightarrow a^+} g(t) + \lim_{t \rightarrow a^-} g(t) \leq 2$ 이다.

(나)  $g(f(1))=g(f(4))=2, g(f(0))=1$

$f(5)$ 의 값을 구하시오. [4점]

\* 확인 사항

○ 답안지의 해당란에 필요한 내용을 정확히 기입(표기)했는지 확인하시오.

○ 이어서, 「선택과목(확률과 통계)」 문제가 제시되오니, 자신이 선택한 과목인지 확인하시오.

오답

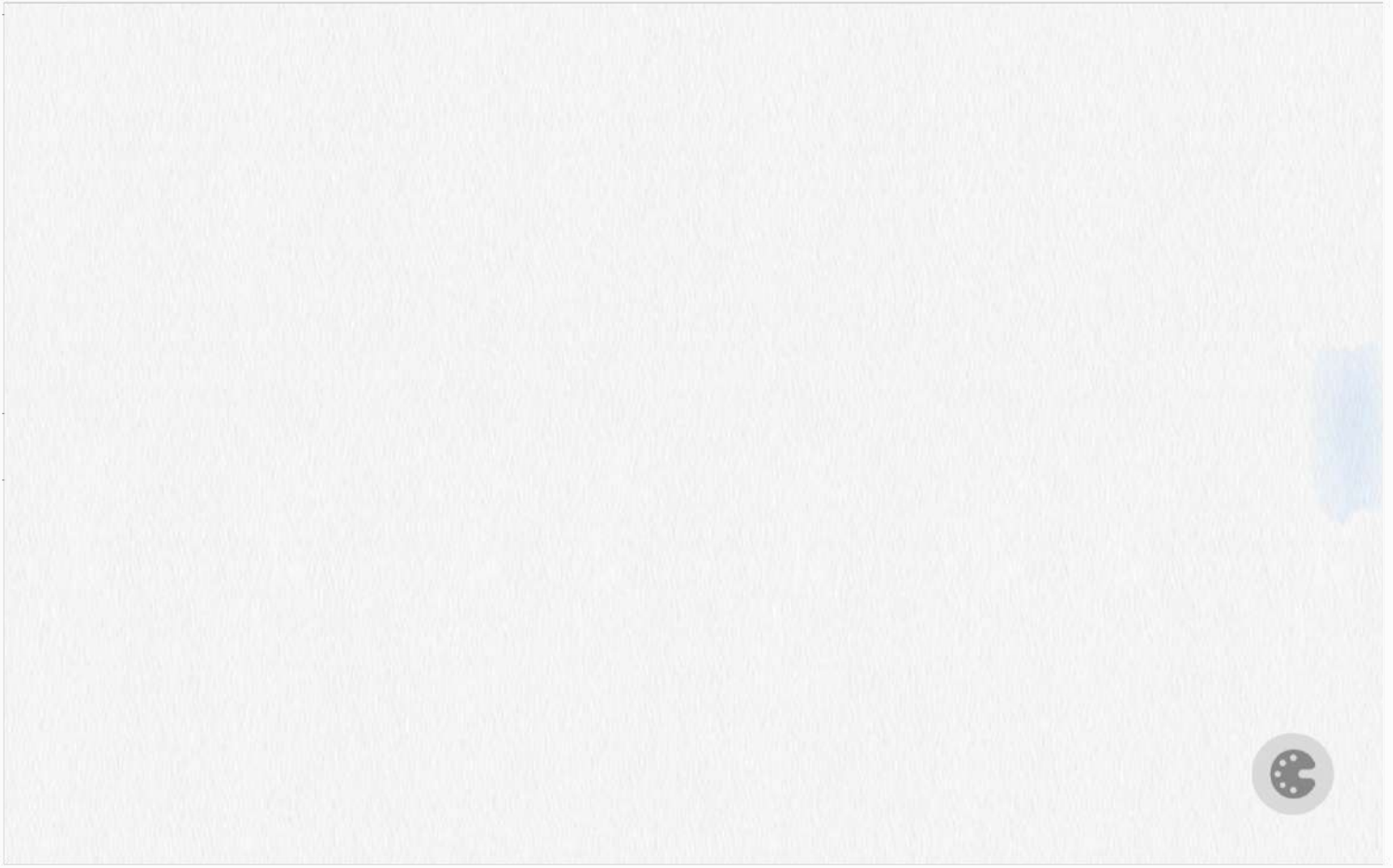

오답

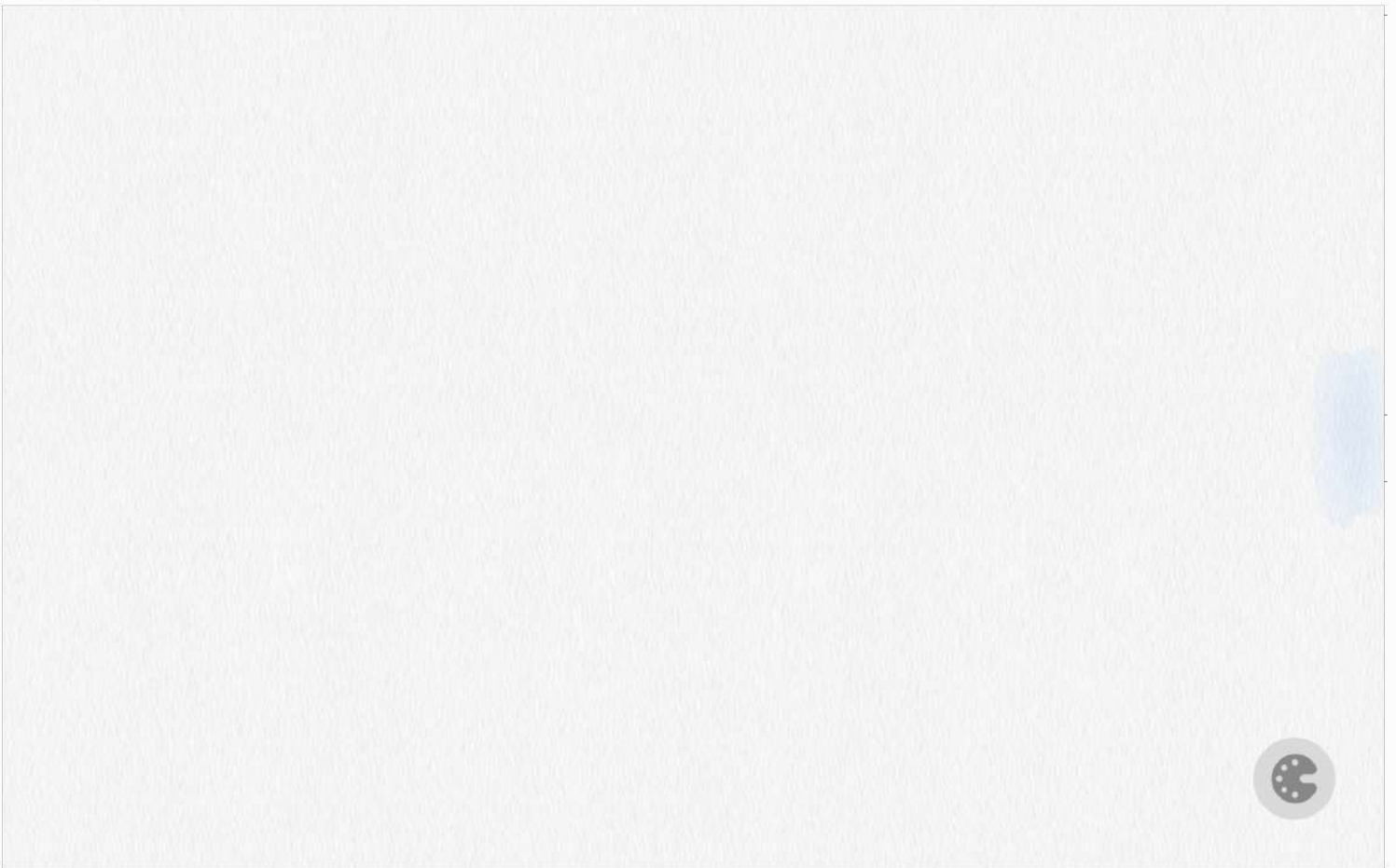

15. 자연수  $k$ 에 대하여 다음 조건을 만족시키는 수열  $\{a_n\}$ 이 있다.

$a_1 = 0$ 이고, 모든 자연수  $n$ 에 대하여

$$a_{n+1} = \begin{cases} a_n + \frac{1}{k+1} & (a_n \leq 0) \\ a_n - \frac{1}{k} & (a_n > 0) \end{cases}$$

이다.

$a_{22} = 0$ 이 되도록 하는 모든  $k$ 의 값의 합은? [4점]

- ① 12      ② 14      ③ 16      ④ 18      ⑤ 20

단답형

16. 방정식  $\log_2(x+2) + \log_2(x-2) = 5$ 를 만족시키는 실수  $x$ 의 값을 구하시오. [3점]

17. 함수  $f(x)$ 에 대하여  $f'(x) = 8x^3 + 6x^2$ 이고  $f(0) = -1$ 일 때,  $f(-2)$ 의 값을 구하시오. [3점]

18.  $\sum_{k=1}^{10} (4k+a) = 250$  일 때, 상수  $a$ 의 값을 구하시오. [3점]

20. 최고차항의 계수가 2인 이차함수  $f(x)$ 에 대하여

함수  $g(x) = \int_x^{x+1} |f(t)| dt$ 는  $x=1$ 과  $x=4$ 에서 극소이다.

$f(0)$ 의 값을 구하시오. [4점]

19. 함수  $f(x) = x^4 + ax^2 + b$ 는  $x=1$ 에서 극소이다.

함수  $f(x)$ 의 극댓값이 4일 때,  $a+b$ 의 값을 구하시오.

(단,  $a$ 와  $b$ 는 상수이다.) [3점]

21. 자연수  $n$ 에 대하여  $4\log_{64}\left(\frac{3}{4n+16}\right)$ 의 값이 정수가 되도록 하는 1000 이하의 모든  $n$ 의 값의 합을 구하시오. [4점]

22. 두 양수  $a, b (b > 3)$ 과 최고차항의 계수가 1인 이차함수  $f(x)$ 에 대하여 함수

$$g(x) = \begin{cases} (x+3)f(x) & (x < 0) \\ (x+a)f(x-b) & (x \geq 0) \end{cases}$$

이 실수 전체의 집합에서 연속이고 다음 조건을 만족시킬 때,  $g(4)$ 의 값을 구하시오. [4점]

$$\lim_{x \rightarrow -3} \frac{\sqrt{|g(x)| + \{g(t)\}^2} - |g(t)|}{(x+3)^2} \text{의 값이 존재하지 않는}$$

실수  $t$ 의 값은  $-3$ 과  $6$ 뿐이다.

\* 확인 사항

- 답안지의 해당란에 필요한 내용을 정확히 기입(표기)했는지 확인하시오.
- 이어서, 「선택과목(확률과 통계)」 문제가 제시되오니, 자신이 선택한 과목인지 확인하시오.

오답

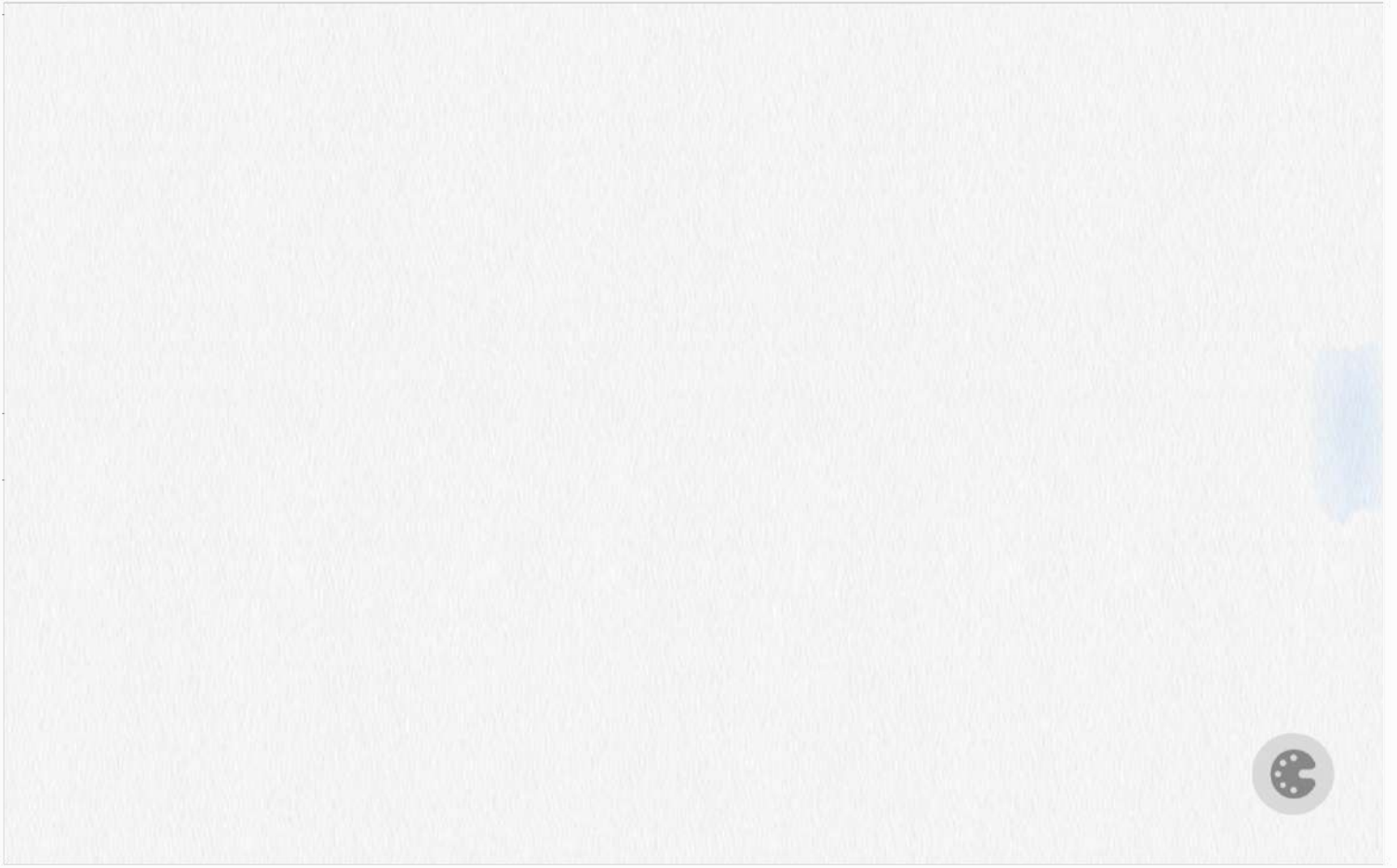

오답

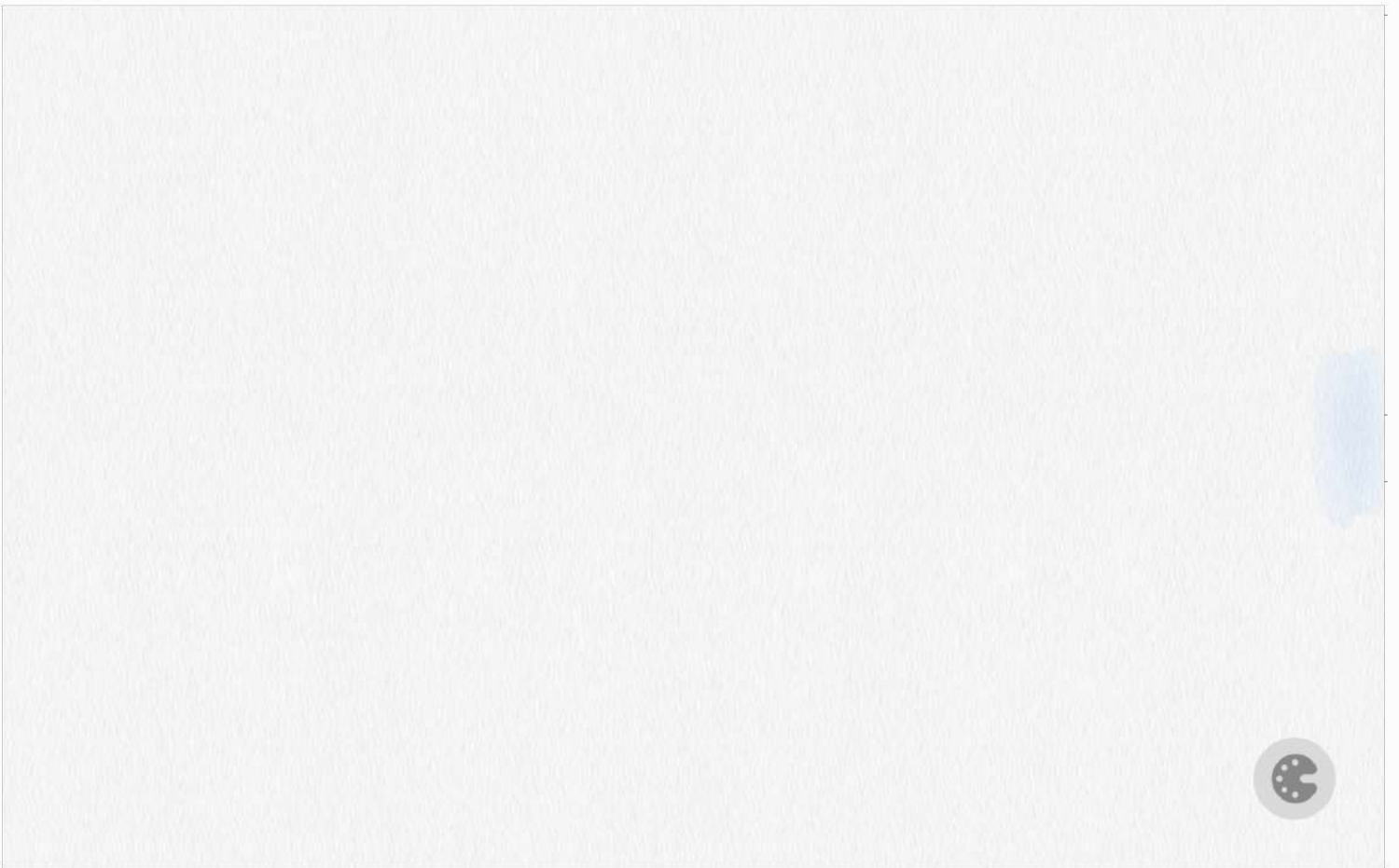

15. 수열  $\{a_n\}$ 이 다음 조건을 만족시킨다.

(가) 모든 자연수  $k$ 에 대하여  $a_{4k} = r^k$ 이다.

(단,  $r$ 는  $0 < |r| < 1$ 인 상수이다.)

(나)  $a_1 < 0$ 이고, 모든 자연수  $n$ 에 대하여

$$a_{n+1} = \begin{cases} a_n + 3 & (|a_n| < 5) \\ -\frac{1}{2}a_n & (|a_n| \geq 5) \end{cases}$$

이다.

$|a_m| \geq 5$ 를 만족시키는 100 이하의 자연수  $m$ 의 개수를  $p$ 라 할 때,  $p + a_1$ 의 값은? [4점]

- ① 8      ② 10      ③ 12      ④ 14      ⑤ 16

단답형

16. 방정식  $\log_3(x-4) = \log_9(x+2)$ 를 만족시키는 실수  $x$ 의 값을 구하시오. [3점]

17. 함수  $f(x)$ 에 대하여  $f'(x) = 6x^2 - 4x + 3$ 이고  $f(1) = 5$ 일 때,  $f(2)$ 의 값을 구하시오. [3점]

18. 수열  $\{a_n\}$ 에 대하여  $\sum_{k=1}^5 a_k = 10$  일 때,

$$\sum_{k=1}^5 ca_k = 65 + \sum_{k=1}^5 c$$

를 만족시키는 상수  $c$ 의 값을 구하시오. [3점]

19. 방정식  $3x^4 - 4x^3 - 12x^2 + k = 0$ 이 서로 다른 4개의 실근을 갖도록 하는 자연수  $k$ 의 개수를 구하시오. [3점]

20. 상수  $k(k < 0)$ 에 대하여 두 함수

$$f(x) = x^3 + x^2 - x, \quad g(x) = 4|x| + k$$

의 그래프가 만나는 점의 개수가 2일 때,  
두 함수의 그래프로 둘러싸인 부분의 넓이를  $S$ 라 하자.  
 $30 \times S$ 의 값을 구하시오. [4점]



21. 그림과 같이 곡선  $y=2^x$  위에 두 점  $P(a, 2^a)$ ,  $Q(b, 2^b)$ 이 있다. 직선 PQ의 기울기를  $m$ 이라 할 때, 점 P를 지나며 기울기가  $-m$ 인 직선이  $x$ 축,  $y$ 축과 만나는 점을 각각 A, B라 하고, 점 Q를 지나며 기울기가  $-m$ 인 직선이  $x$ 축과 만나는 점을 C라 하자.

$$\overline{AB} = 4\overline{PB}, \quad \overline{CQ} = 3\overline{AQ}$$

일 때,  $90 \times (a+b)$ 의 값을 구하시오. (단,  $0 < a < b$ ) [4점]

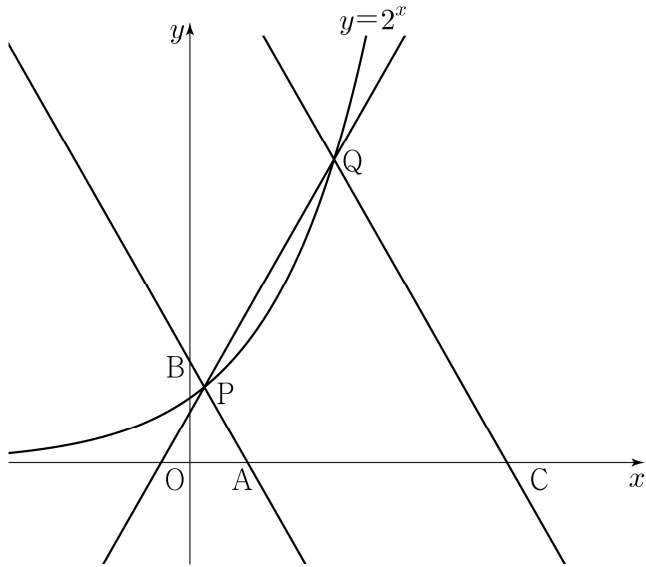

22. 최고차항의 계수가 1이고  $x=3$ 에서 극댓값 8을 갖는 삼차함수  $f(x)$ 가 있다. 실수  $t$ 에 대하여 함수  $g(x)$ 를

$$g(x) = \begin{cases} f(x) & (x \geq t) \\ -f(x) + 2f(t) & (x < t) \end{cases}$$

라 할 때, 방정식  $g(x)=0$ 의 서로 다른 실근의 개수를  $h(t)$ 라 하자. 함수  $h(t)$ 가  $t=a$ 에서 불연속인  $a$ 의 값이 두 개일 때,  $f(8)$ 의 값을 구하시오. [4점]

\* 확인 사항

- 답안지의 해당란에 필요한 내용을 정확히 기입(표기)했는지 확인하시오.
- 이어서, 「선택과목(확률과 통계)」 문제가 제시되오니, 자신이 선택한 과목인지 확인하시오.

오답

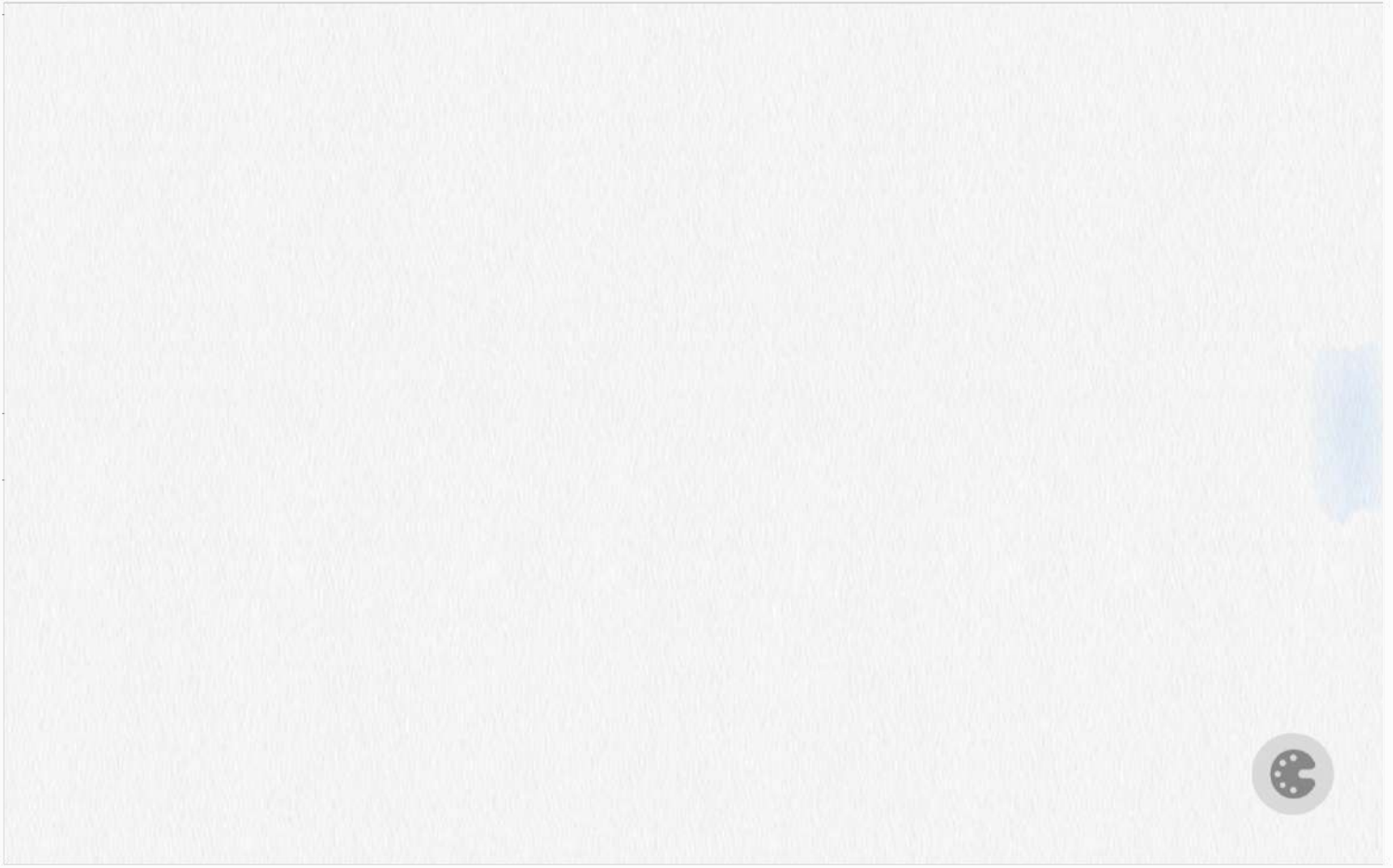

오답

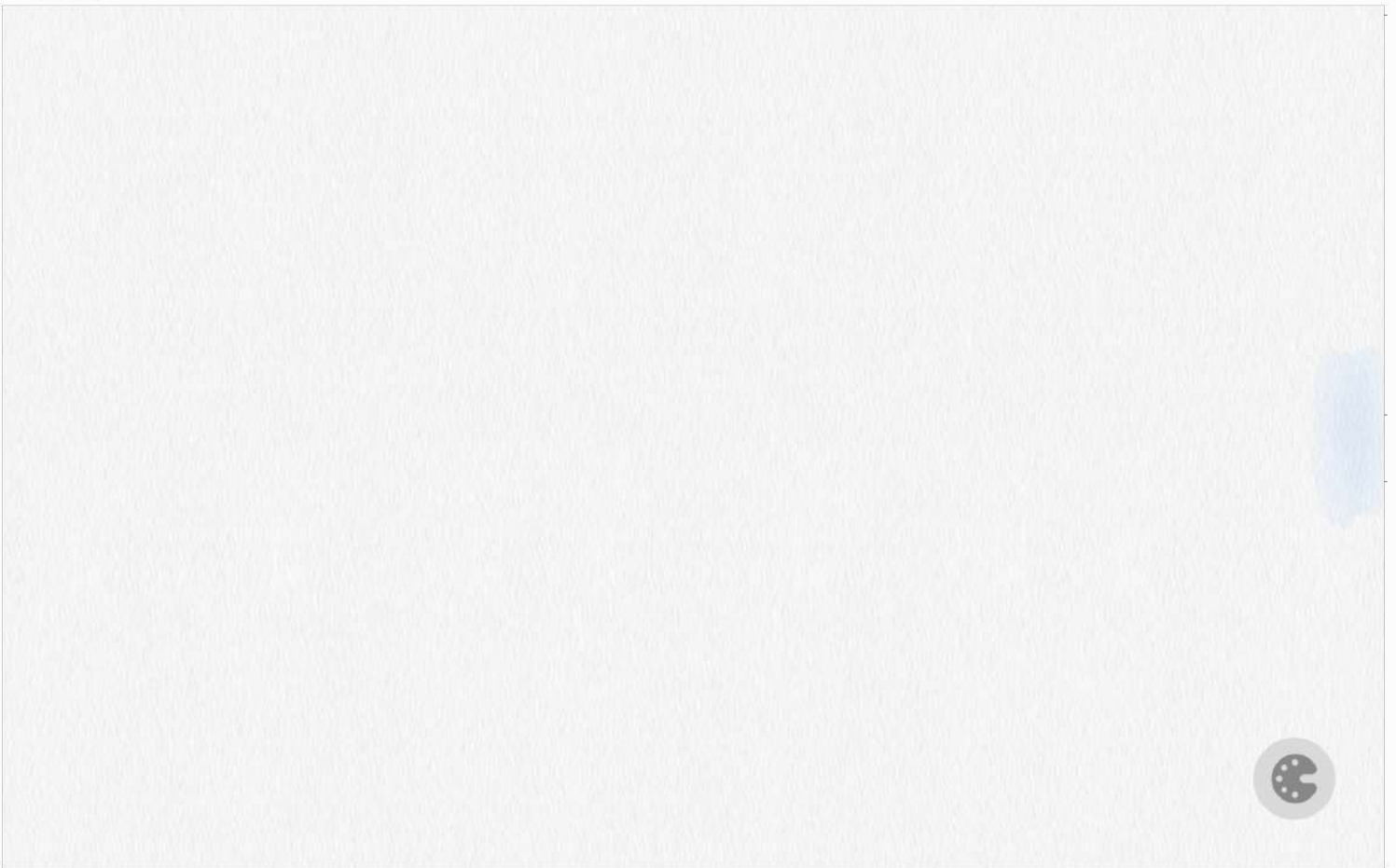

15. 모든 항이 자연수이고 다음 조건을 만족시키는 모든 수열  $\{a_n\}$ 에 대하여  $a_9$ 의 최댓값과 최솟값을 각각  $M, m$ 이라 할 때,  $M+m$ 의 값은? [4점]

(가)  $a_7 = 40$

(나) 모든 자연수  $n$ 에 대하여

$$a_{n+2} = \begin{cases} a_{n+1} + a_n & (a_{n+1} \text{이 } 3 \text{의 배수가 아닌 경우}) \\ \frac{1}{3}a_{n+1} & (a_{n+1} \text{이 } 3 \text{의 배수인 경우}) \end{cases}$$

이다.

- ① 216    ② 218    ③ 220    ④ 222    ⑤ 224

단답형

16. 방정식

$$\log_2(3x+2) = 2 + \log_2(x-2)$$

를 만족시키는 실수  $x$ 의 값을 구하시오. [3점]

17. 함수  $f(x)$ 에 대하여  $f'(x) = 4x^3 - 2x$ 이고  $f(0) = 3$ 일 때,  $f(2)$ 의 값을 구하시오. [3점]

18. 두 수열  $\{a_n\}$ ,  $\{b_n\}$ 에 대하여

$$\sum_{k=1}^5 (3a_k + 5) = 55, \quad \sum_{k=1}^5 (a_k + b_k) = 32$$

일 때,  $\sum_{k=1}^5 b_k$ 의 값을 구하시오. [3점]

19. 방정식  $2x^3 - 6x^2 + k = 0$ 의 서로 다른 양의 실근의 개수가 2가 되도록 하는 정수  $k$ 의 개수를 구하시오. [3점]

20. 수직선 위를 움직이는 점 P의 시각  $t(t \geq 0)$ 에서의 속도  $v(t)$ 와 가속도  $a(t)$ 가 다음 조건을 만족시킨다.

(가)  $0 \leq t \leq 2$ 일 때,  $v(t) = 2t^3 - 8t$ 이다.

(나)  $t \geq 2$ 일 때,  $a(t) = 6t + 4$ 이다.

시각  $t=0$ 에서  $t=3$ 까지 점 P가 움직인 거리를 구하시오. [4점]

21. 자연수  $n$ 에 대하여 함수  $f(x)$ 를

$$f(x) = \begin{cases} |3^{x+2} - n| & (x < 0) \\ |\log_2(x+4) - n| & (x \geq 0) \end{cases}$$

이라 하자. 실수  $t$ 에 대하여  $x$ 에 대한 방정식  $f(x) = t$ 의 서로 다른 실근의 개수를  $g(t)$ 라 할 때, 함수  $g(t)$ 의 최댓값이 4가 되도록 하는 모든 자연수  $n$ 의 값의 합을 구하시오. [4점]

22. 최고차항의 계수가 1인 삼차함수  $f(x)$ 와 실수 전체의 집합에서 연속인 함수  $g(x)$ 가 다음 조건을 만족시킬 때,  $f(4)$ 의 값을 구하시오. [4점]

- (가) 모든 실수  $x$ 에 대하여  
 $f(x) = f(1) + (x-1)f'(g(x))$ 이다.
- (나) 함수  $g(x)$ 의 최솟값은  $\frac{5}{2}$ 이다.
- (다)  $f(0) = -3, f(g(1)) = 6$

\* 확인 사항

- 답안지의 해당란에 필요한 내용을 정확히 기입(표기)했는지 확인하시오.
- 이어서, 「선택과목(확률과 통계)」 문제가 제시되오니, 자신이 선택한 과목인지 확인하시오.

오답

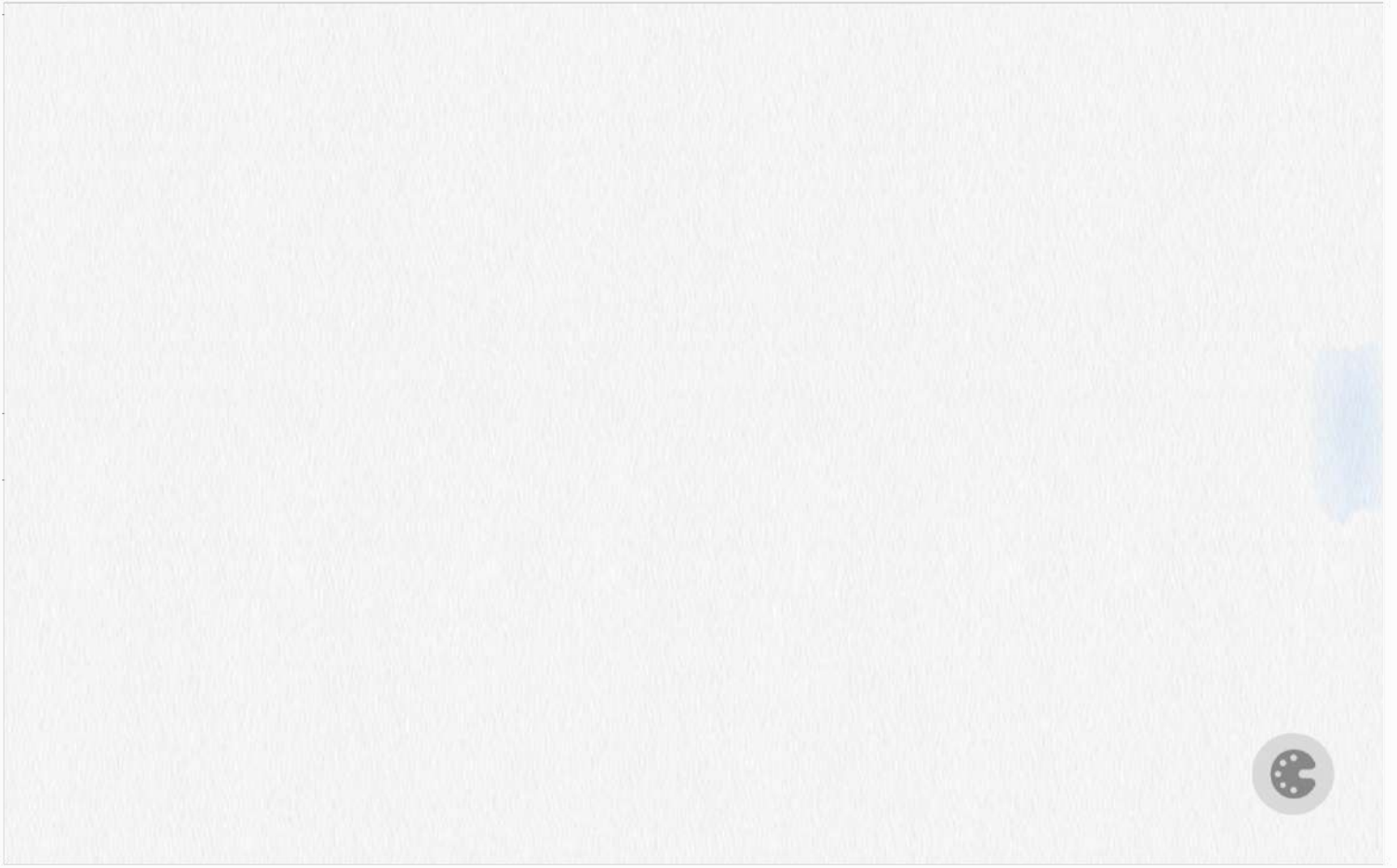

오답

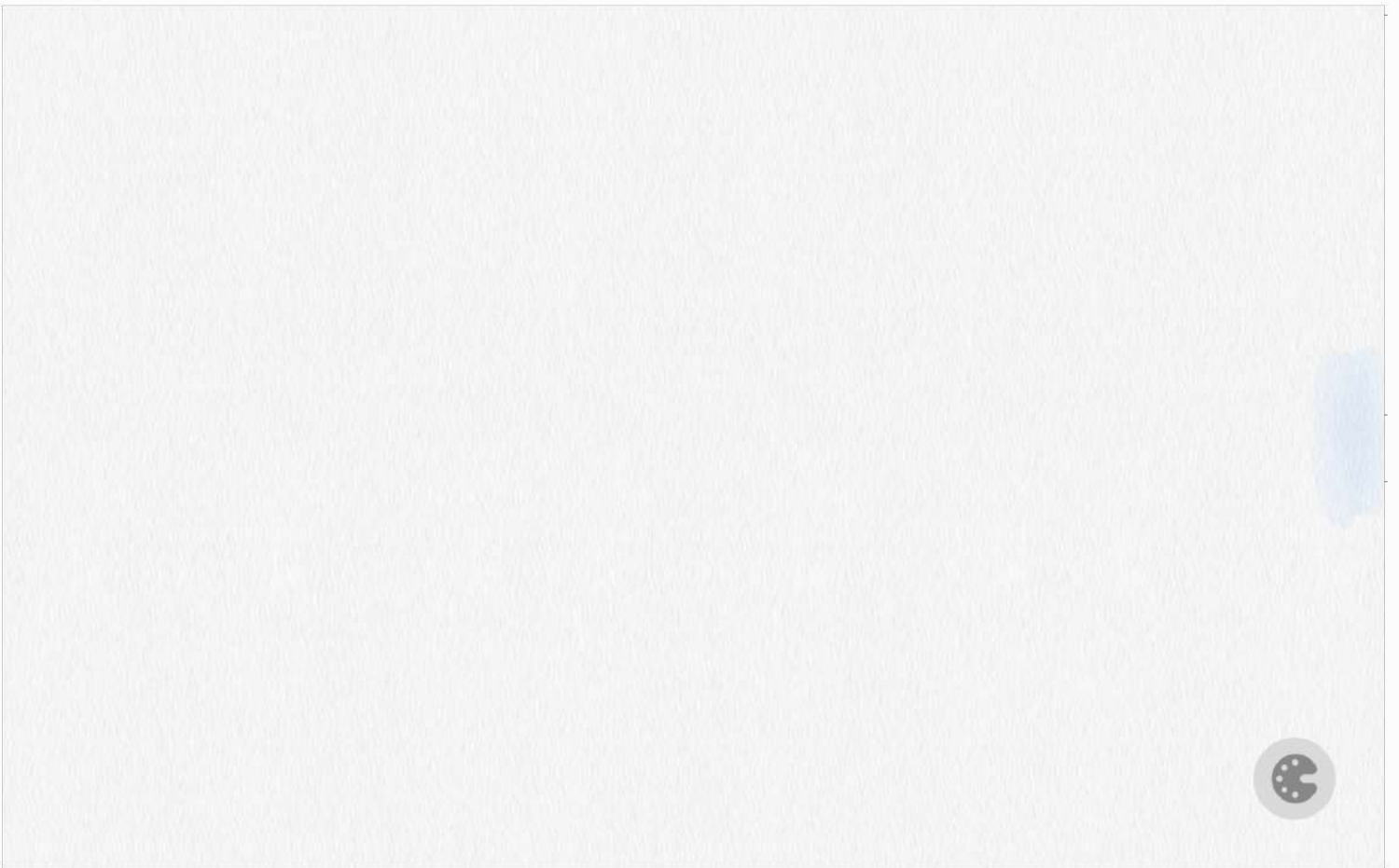

15. 자연수  $k$ 에 대하여 다음 조건을 만족시키는 수열  $\{a_n\}$ 이 있다.

$a_1 = k$ 이고, 모든 자연수  $n$ 에 대하여

$$a_{n+1} = \begin{cases} a_n + 2n - k & (a_n \leq 0) \\ a_n - 2n - k & (a_n > 0) \end{cases}$$

이다.

$a_3 \times a_4 \times a_5 \times a_6 < 0$ 이 되도록 하는 모든  $k$ 의 값의 합은? [4점]

- ① 10      ② 14      ③ 18      ④ 22      ⑤ 26

단답형

16. 부등식  $2^{x-6} \leq \left(\frac{1}{4}\right)^x$  을 만족시키는 모든 자연수  $x$ 의 값의 합을 구하시오. [3점]

17. 함수  $f(x)$ 에 대하여  $f'(x) = 8x^3 - 1$  이고  $f(0) = 3$  일 때,  $f(2)$ 의 값을 구하시오. [3점]

18. 두 상수  $a, b$ 에 대하여 삼차함수  $f(x) = ax^3 + bx + a$ 는  $x=1$ 에서 극소이다. 함수  $f(x)$ 의 극솟값이  $-2$ 일 때, 함수  $f(x)$ 의 극댓값을 구하시오. [3점]

19. 두 자연수  $a, b$ 에 대하여 함수

$$f(x) = a \sin bx + 8 - a$$

가 다음 조건을 만족시킬 때,  $a+b$ 의 값을 구하시오. [3점]

- (가) 모든 실수  $x$ 에 대하여  $f(x) \geq 0$ 이다.  
 (나)  $0 \leq x < 2\pi$ 일 때,  $x$ 에 대한 방정식  $f(x) = 0$ 의 서로 다른 실근의 개수는 4이다.

20. 최고차항의 계수가 1인 이차함수  $f(x)$ 에 대하여 함수

$$g(x) = \int_0^x f(t) dt$$

가 다음 조건을 만족시킬 때,  $f(9)$ 의 값을 구하시오. [4점]

- $x \geq 1$ 인 모든 실수  $x$ 에 대하여  $g(x) \geq g(4)$ 이고  $|g(x)| \geq |g(3)|$ 이다.



21. 실수  $t$ 에 대하여 두 곡선  $y = t - \log_2 x$ 와  $y = 2^{x-t}$ 이 만나는 점의  $x$ 좌표를  $f(t)$ 라 하자.

<보기>의 각 명제에 대하여 다음 규칙에 따라  $A, B, C$ 의 값을 정할 때,  $A+B+C$ 의 값을 구하시오. (단,  $A+B+C \neq 0$ )  
[4점]

- 명제 ㄱ이 참이면  $A=100$ , 거짓이면  $A=0$ 이다.
- 명제 ㄴ이 참이면  $B=10$ , 거짓이면  $B=0$ 이다.
- 명제 ㄷ이 참이면  $C=1$ , 거짓이면  $C=0$ 이다.

— <보 기> —

- ㄱ.  $f(1) = 1$ 이고  $f(2) = 2$ 이다.
- ㄴ. 실수  $t$ 의 값이 증가하면  $f(t)$ 의 값도 증가한다.
- ㄷ. 모든 양의 실수  $t$ 에 대하여  $f(t) \geq t$ 이다.

22. 정수  $a (a \neq 0)$ 에 대하여 함수  $f(x)$ 를

$$f(x) = x^3 - 2ax^2$$

이라 하자. 다음 조건을 만족시키는 모든 정수  $k$ 의 값의 곱이  $-12$ 가 되도록 하는  $a$ 에 대하여  $f'(10)$ 의 값을 구하시오. [4점]

함수  $f(x)$ 에 대하여

$$\left\{ \frac{f(x_1) - f(x_2)}{x_1 - x_2} \right\} \times \left\{ \frac{f(x_2) - f(x_3)}{x_2 - x_3} \right\} < 0$$

을 만족시키는 세 실수  $x_1, x_2, x_3$ 이 열린구간  $\left(k, k + \frac{3}{2}\right)$ 에 존재한다.

\* 확인 사항

- 답안지의 해당란에 필요한 내용을 정확히 기입(표기)했는지 확인하시오.
- 이어서, 「선택과목(확률과 통계)」 문제가 제시되오니, 자신이 선택한 과목인지 확인하시오.

오답

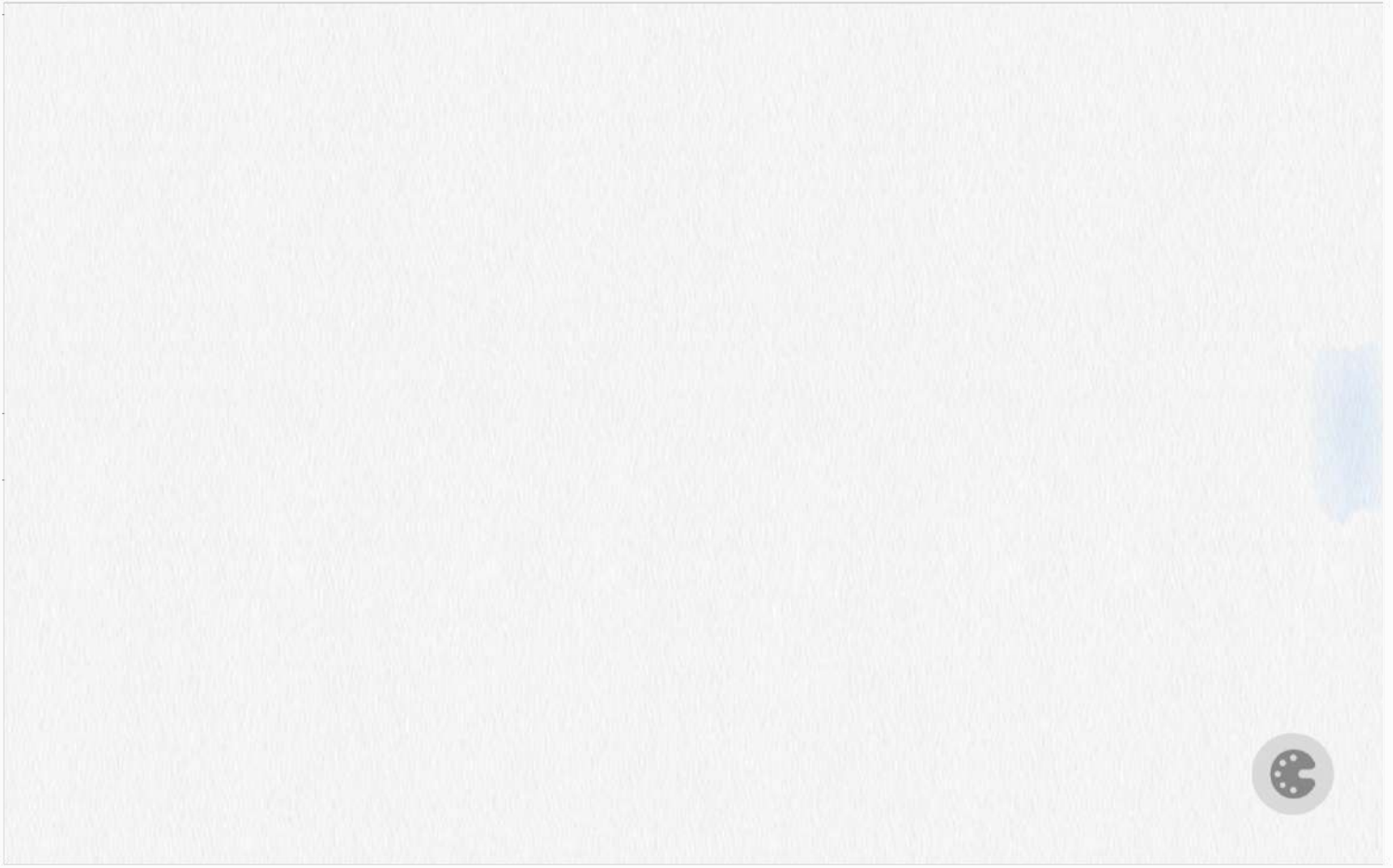

오답

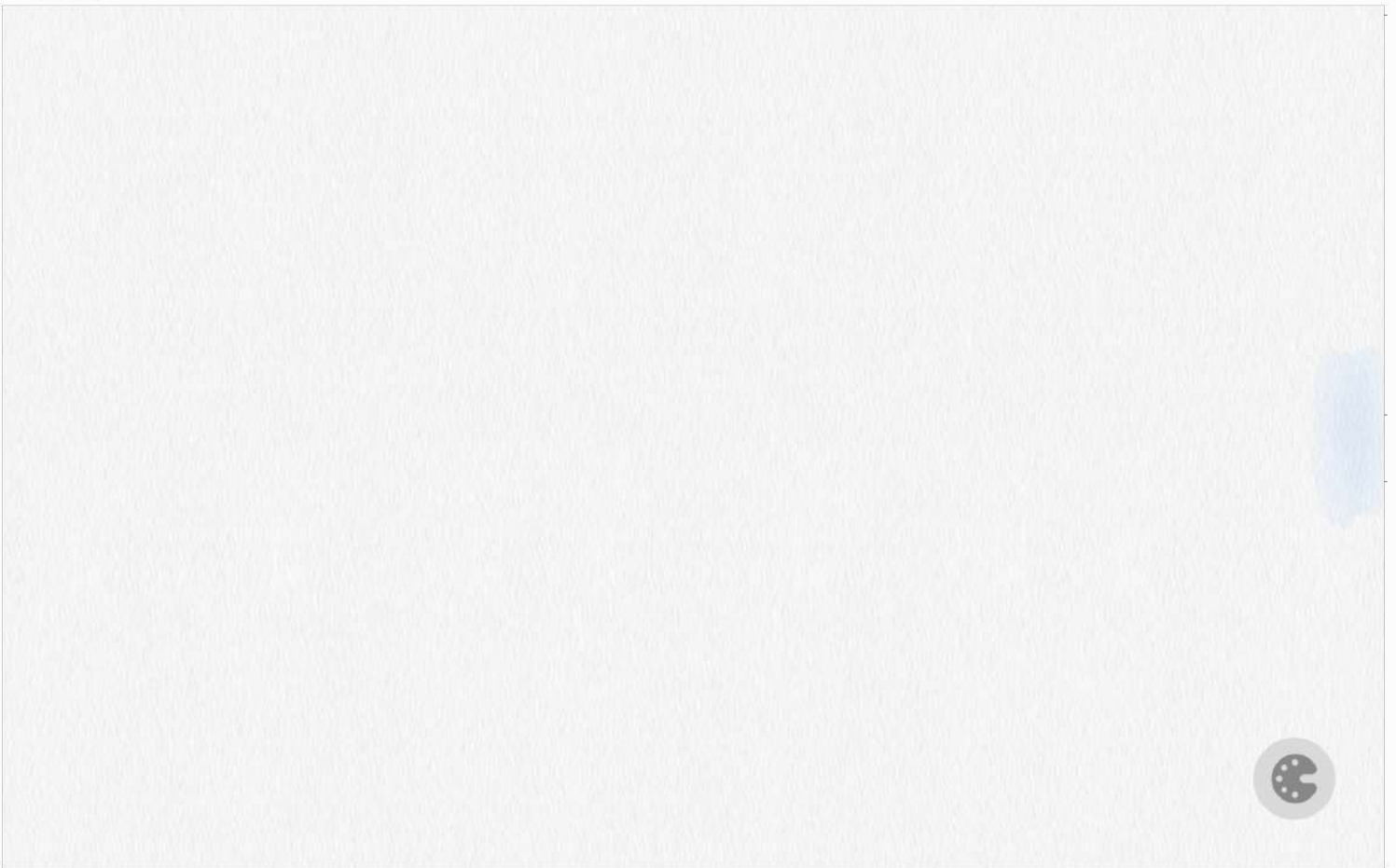

15. 최고차항의 계수가 1인 삼차함수  $f(x)$ 에 대하여  
함수  $g(x)$ 를

$$g(x) = \begin{cases} \frac{f(x+3)\{f(x)+1\}}{f(x)} & (f(x) \neq 0) \\ 3 & (f(x) = 0) \end{cases}$$

이라 하자.  $\lim_{x \rightarrow 3} g(x) = g(3) - 1$  일 때,  $g(5)$ 의 값은? [4점]

- ① 14      ② 16      ③ 18      ④ 20      ⑤ 22

단답형

16. 방정식  $\log_2(x-1) = \log_4(13+2x)$ 를 만족시키는 실수  $x$ 의 값을 구하시오. [3점]

17. 두 수열  $\{a_n\}$ ,  $\{b_n\}$ 에 대하여

$$\sum_{k=1}^{10} (2a_k - b_k) = 34, \quad \sum_{k=1}^{10} a_k = 10$$

일 때,  $\sum_{k=1}^{10} (a_k - b_k)$ 의 값을 구하시오. [3점]

18. 함수  $f(x) = (x^2 + 1)(x^2 + ax + 3)$ 에 대하여  $f'(1) = 32$ 일 때, 상수  $a$ 의 값을 구하시오. [3점]

19. 두 곡선  $y = 3x^3 - 7x^2$ 과  $y = -x^2$ 으로 둘러싸인 부분의 넓이를 구하시오. [3점]

20. 그림과 같이

$$\overline{AB} = 2, \overline{AD} = 1, \angle DAB = \frac{2}{3}\pi, \angle BCD = \frac{3}{4}\pi$$

인 사각형 ABCD가 있다. 삼각형 BCD의 외접원의 반지름의 길이를  $R_1$ , 삼각형 ABD의 외접원의 반지름의 길이를  $R_2$ 라 하자.

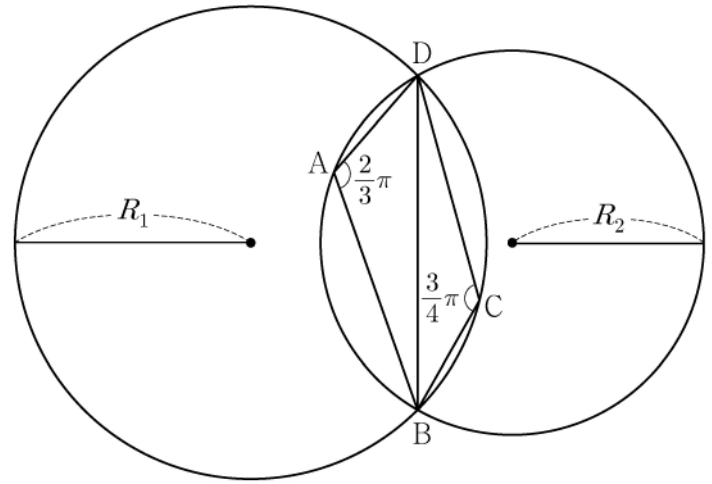

다음은  $R_1 \times R_2$ 의 값을 구하는 과정이다.

삼각형 BCD에서 사인법칙에 의하여

$$R_1 = \frac{\sqrt{2}}{2} \times \overline{BD}$$

이고, 삼각형 ABD에서 사인법칙에 의하여

$$R_2 = \boxed{\text{(가)}} \times \overline{BD}$$

이다. 삼각형 ABD에서 코사인법칙에 의하여

$$\overline{BD}^2 = 2^2 + 1^2 - \boxed{\text{(나)}}$$

이므로

$$R_1 \times R_2 = \boxed{\text{(다)}}$$

이다.

위의 (가), (나), (다)에 알맞은 수를 각각  $p, q, r$ 이라 할 때,  $9 \times (p \times q \times r)^2$ 의 값을 구하시오. [4점]

21. 모든 항이 자연수인 등차수열  $\{a_n\}$ 의 첫째항부터 제  $n$ 항까지의 합을  $S_n$ 이라 하자.  $a_7$ 이 13의 배수이고

$\sum_{k=1}^7 S_k = 644$  일 때,  $a_2$ 의 값을 구하시오. [4점]

22. 두 다항함수  $f(x)$ ,  $g(x)$ 에 대하여  $f(x)$ 의 한 부정적분을  $F(x)$ 라 하고  $g(x)$ 의 한 부정적분을  $G(x)$ 라 할 때, 이 함수들은 모든 실수  $x$ 에 대하여 다음 조건을 만족시킨다.

$$(가) \int_1^x f(t) dt = xf(x) - 2x^2 - 1$$

$$(나) f(x)G(x) + F(x)g(x) = 8x^3 + 3x^2 + 1$$

$\int_1^3 g(x) dx$ 의 값을 구하시오. [4점]

\* 확인 사항

- 답안지의 해당란에 필요한 내용을 정확히 기입(표기)했는지 확인하시오.
- 이어서, 「선택과목(확률과 통계)」 문제가 제시되오니, 자신이 선택한 과목인지 확인하시오.

오답

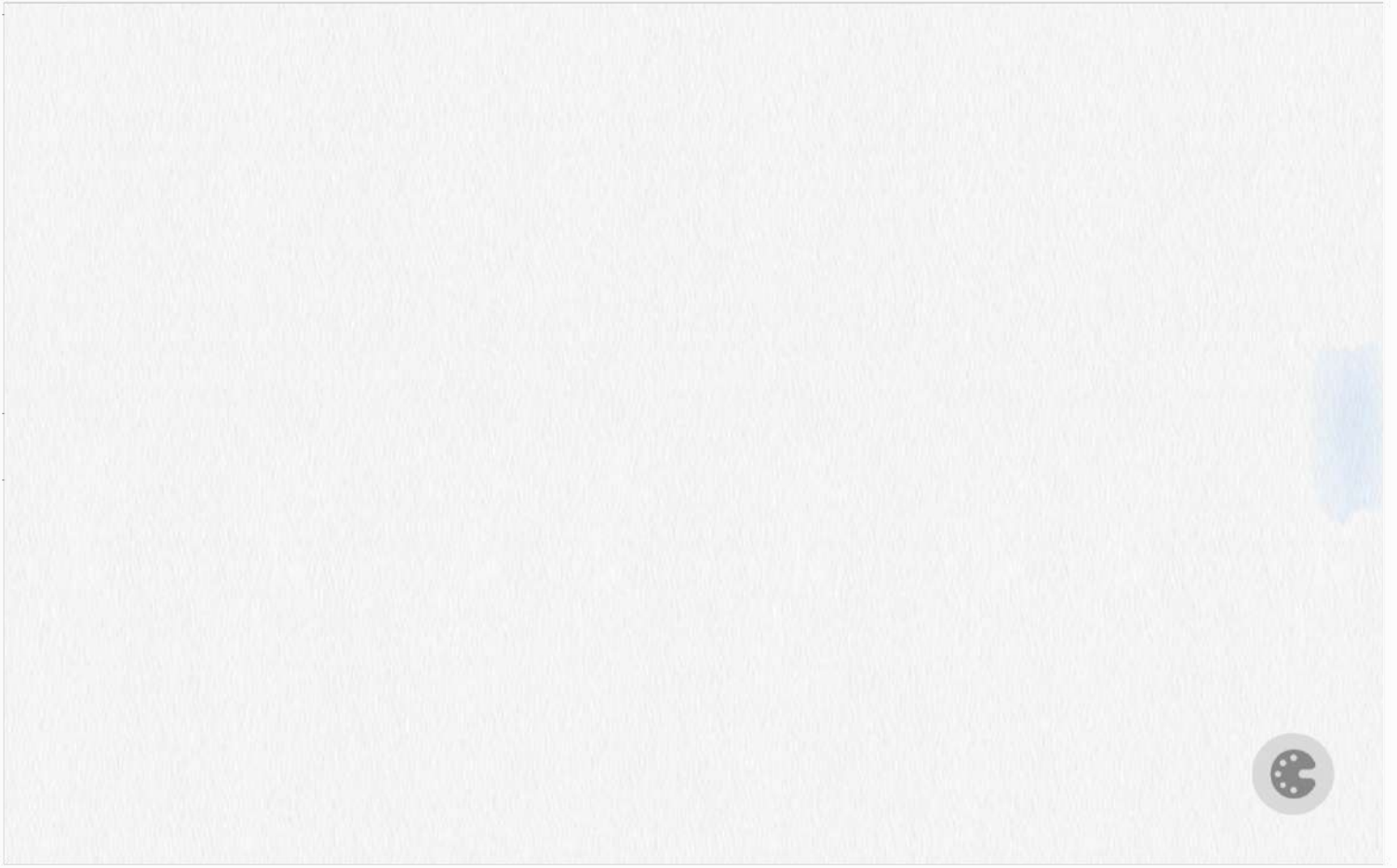

오답

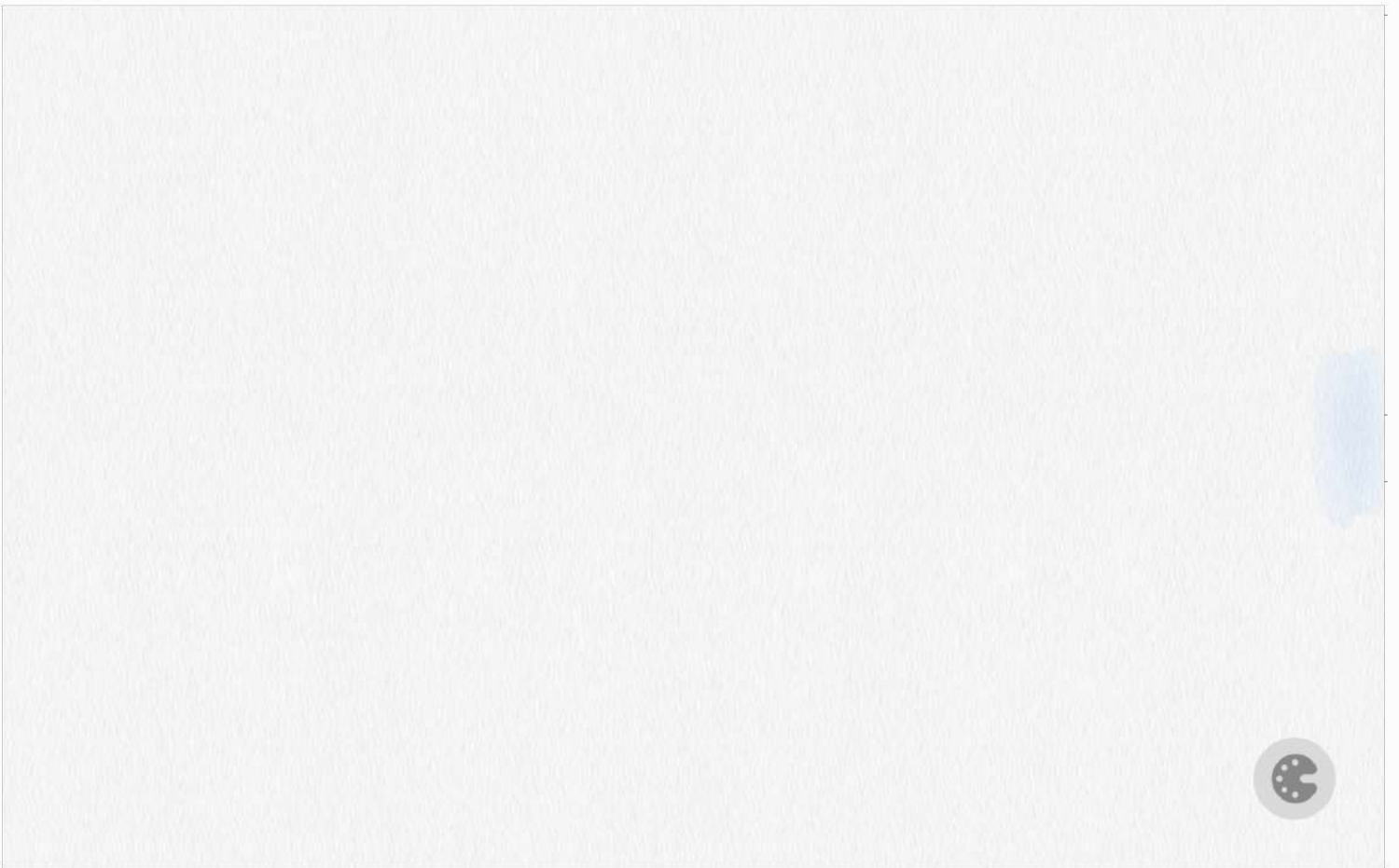

15. 첫째항이 자연수인 수열  $\{a_n\}$ 이 모든 자연수  $n$ 에 대하여

$$a_{n+1} = \begin{cases} 2^{a_n} & (a_n \text{이 홀수인 경우}) \\ \frac{1}{2}a_n & (a_n \text{이 짝수인 경우}) \end{cases}$$

를 만족시킬 때,  $a_6 + a_7 = 3$ 이 되도록 하는 모든  $a_1$ 의 값의 합은? [4점]

- ① 139    ② 146    ③ 153    ④ 160    ⑤ 167

단답형

16. 방정식  $3^{x-8} = \left(\frac{1}{27}\right)^x$  을 만족시키는 실수  $x$ 의 값을 구하시오.  
[3점]

17. 함수  $f(x) = (x+1)(x^2+3)$ 에 대하여  $f'(1)$ 의 값을 구하시오.  
[3점]

18. 두 수열  $\{a_n\}$ ,  $\{b_n\}$ 에 대하여

$$\sum_{k=1}^{10} a_k = \sum_{k=1}^{10} (2b_k - 1), \quad \sum_{k=1}^{10} (3a_k + b_k) = 33$$

일 때,  $\sum_{k=1}^{10} b_k$ 의 값을 구하시오. [3점]

19. 함수  $f(x) = \sin \frac{\pi}{4}x$ 라 할 때,  $0 < x < 16$ 에서 부등식

$$f(2+x)f(2-x) < \frac{1}{4}$$

을 만족시키는 모든 자연수  $x$ 의 값의 합을 구하시오. [3점]

20.  $a > \sqrt{2}$ 인 실수  $a$ 에 대하여 함수  $f(x)$ 를

$$f(x) = -x^3 + ax^2 + 2x$$

라 하자. 곡선  $y=f(x)$  위의 점  $O(0, 0)$ 에서의 접선이 곡선  $y=f(x)$ 와 만나는 점 중  $O$ 가 아닌 점을  $A$ 라 하고, 곡선  $y=f(x)$  위의 점  $A$ 에서의 접선이  $x$ 축과 만나는 점을  $B$ 라 하자. 점  $A$ 가 선분  $OB$ 를 지름으로 하는 원 위의 점일 때,  $\overline{OA} \times \overline{AB}$ 의 값을 구하시오. [4점]



21. 양수  $a$ 에 대하여  $x \geq -1$ 에서 정의된 함수  $f(x)$ 는

$$f(x) = \begin{cases} -x^2 + 6x & (-1 \leq x < 6) \\ a \log_4(x-5) & (x \geq 6) \end{cases}$$

이다.  $t \geq 0$ 인 실수  $t$ 에 대하여 닫힌구간  $[t-1, t+1]$ 에서의  $f(x)$ 의 최댓값을  $g(t)$ 라 하자. 구간  $[0, \infty)$ 에서 함수  $g(t)$ 의 최솟값이 5가 되도록 하는 양수  $a$ 의 최솟값을 구하시오. [4점]

22. 최고차항의 계수가 1인 삼차함수  $f(x)$ 가 다음 조건을 만족시킨다.

함수  $f(x)$ 에 대하여

$$f(k-1)f(k+1) < 0$$

을 만족시키는 정수  $k$ 는 존재하지 않는다.

$f'(-\frac{1}{4}) = -\frac{1}{4}$ ,  $f'(\frac{1}{4}) < 0$ 일 때,  $f(8)$ 의 값을 구하시오. [4점]

\* 확인 사항

- 답안지의 해당란에 필요한 내용을 정확히 기입(표기)했는지 확인하시오.
- 이어서, 「선택과목(확률과 통계)」 문제가 제시되오니, 자신이 선택한 과목인지 확인하시오.

오답

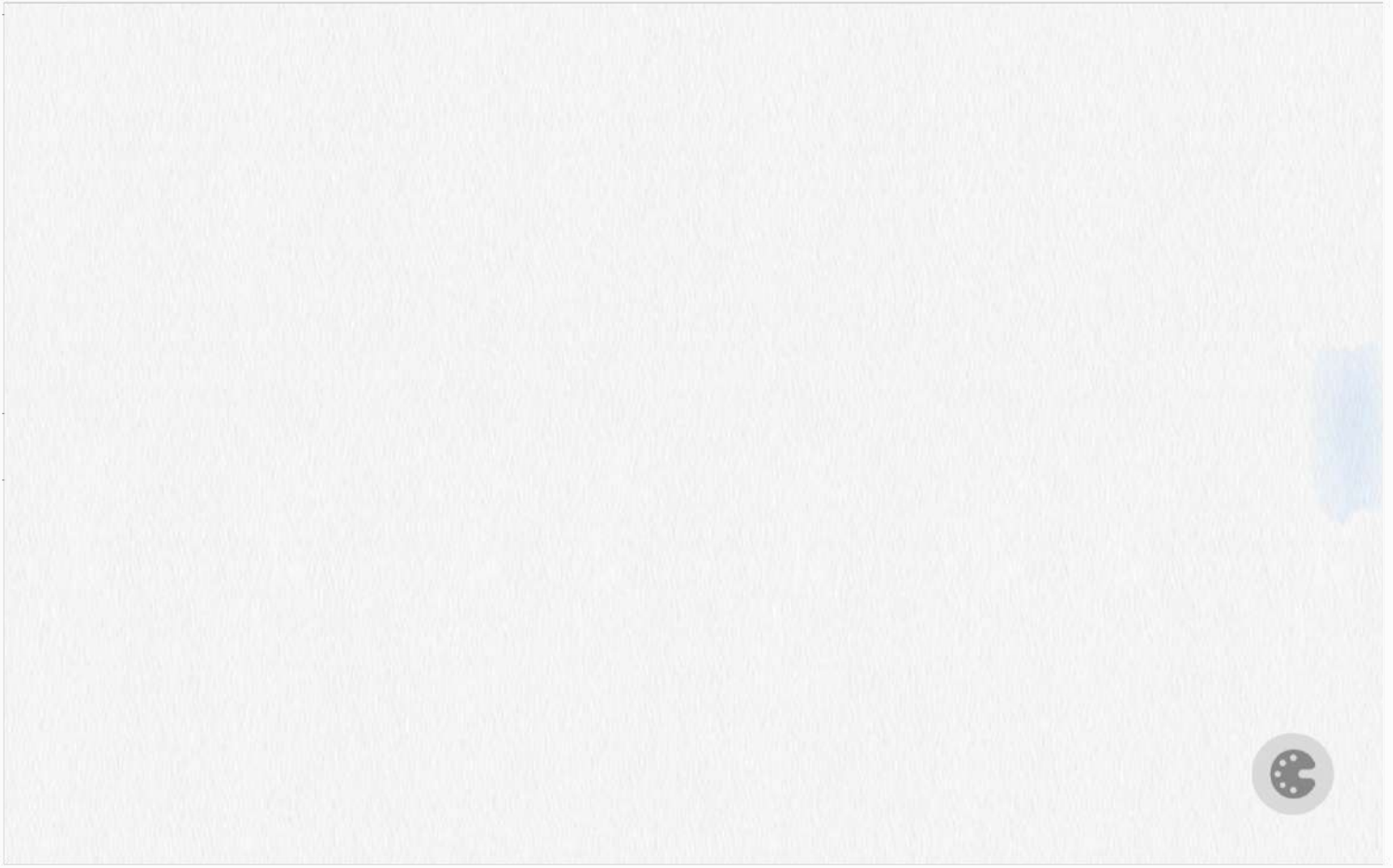

오답

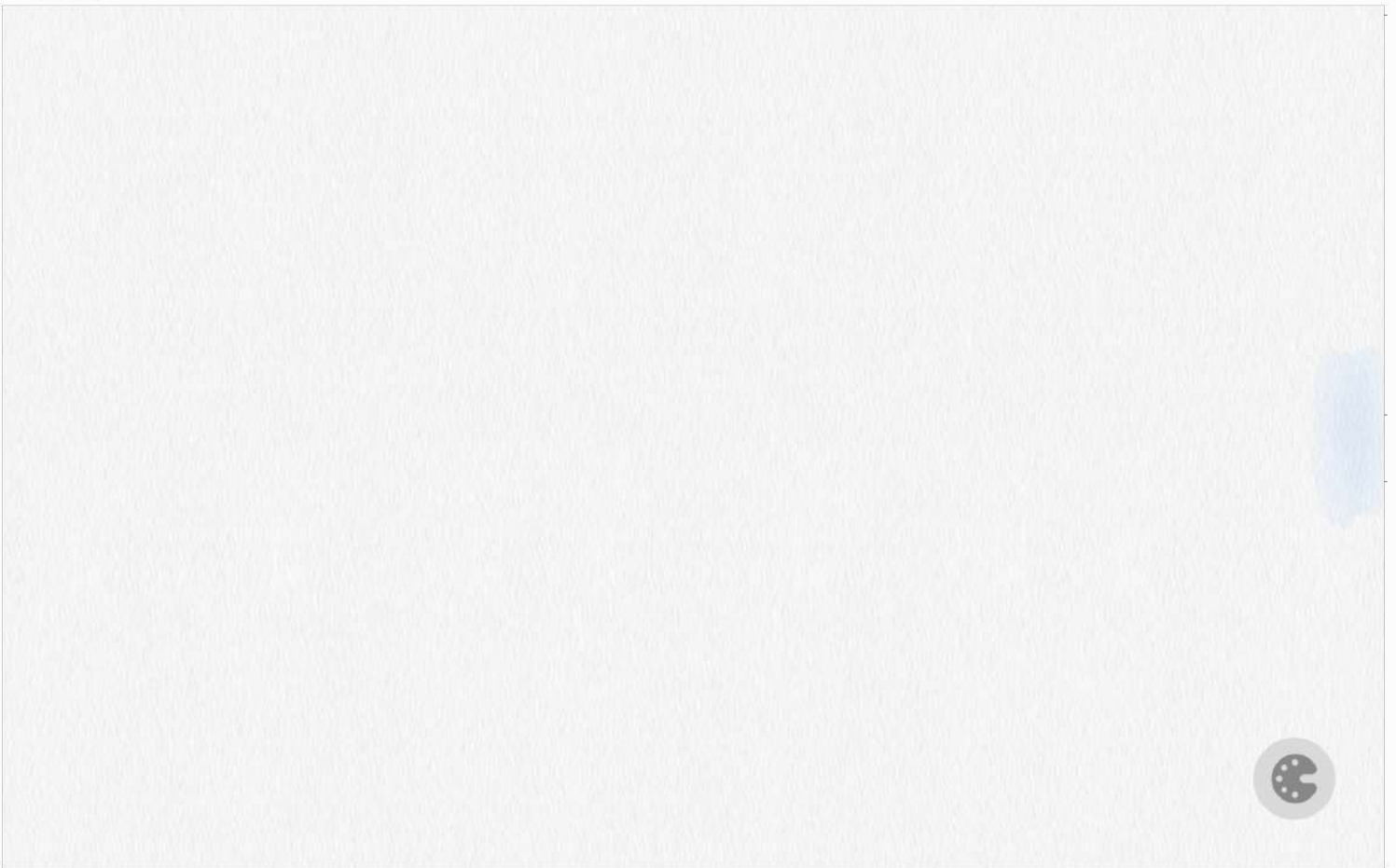

15. 최고차항의 계수가 1인 삼차함수  $f(x)$ 와 상수  $k(k \geq 0)$ 에 대하여 함수

$$g(x) = \begin{cases} 2x - k & (x \leq k) \\ f(x) & (x > k) \end{cases}$$

가 다음 조건을 만족시킨다.

(가) 함수  $g(x)$ 는 실수 전체의 집합에서 증가하고 미분가능하다.

(나) 모든 실수  $x$ 에 대하여

$$\int_0^x g(t) \{ |t(t-1)| + t(t-1) \} dt \geq 0 \text{ 이고}$$

$$\int_3^x g(t) \{ |(t-1)(t+2)| - (t-1)(t+2) \} dt \geq 0 \text{ 이다.}$$

$g(k+1)$ 의 최솟값은? [4점]

- ①  $4 - \sqrt{6}$       ②  $5 - \sqrt{6}$       ③  $6 - \sqrt{6}$   
 ④  $7 - \sqrt{6}$       ⑤  $8 - \sqrt{6}$

단답형

16. 방정식  $\log_2(x+1) - 5 = \log_{\frac{1}{2}}(x-3)$ 을 만족시키는 실수  $x$ 의 값을 구하시오. [3점]

17. 함수  $f(x)$ 에 대하여  $f'(x) = 6x^2 + 2$ 이고  $f(0) = 3$ 일 때,  $f(2)$ 의 값을 구하시오. [3점]

18.  $\sum_{k=1}^9 (ak^2 - 10k) = 120$  일 때, 상수  $a$ 의 값을 구하시오. [3점]

20. 5 이하의 두 자연수  $a, b$ 에 대하여 열린구간  $(0, 2\pi)$ 에서 정의된 함수  $y = a\sin x + b$ 의 그래프가 직선  $x = \pi$ 와 만나는 점의 집합을  $A$ 라 하고, 두 직선  $y = 1, y = 3$ 과 만나는 점의 집합을 각각  $B, C$ 라 하자.  $n(A \cup B \cup C) = 3$ 이 되도록 하는  $a, b$ 의 순서쌍  $(a, b)$ 에 대하여  $a+b$ 의 최댓값을  $M$ , 최솟값을  $m$ 이라 할 때,  $M \times m$ 의 값을 구하시오. [4점]

19. 시각  $t=0$ 일 때 원점을 출발하여 수직선 위를 움직이는 점  $P$ 의 시각  $t(t \geq 0)$ 에서의 속도  $v(t)$ 가

$$v(t) = \begin{cases} -t^2 + t + 2 & (0 \leq t \leq 3) \\ k(t-3) - 4 & (t > 3) \end{cases}$$

이다. 출발한 후 점  $P$ 의 운동 방향이 두 번째로 바뀌는 시각에서의 점  $P$ 의 위치가 1일 때, 양수  $k$ 의 값을 구하시오.

[3점]

21. 최고차항의 계수가 1인 사차함수  $f(x)$ 가 다음 조건을 만족시킨다.

- (가)  $f'(a) \leq 0$ 인 실수  $a$ 의 최댓값은 2이다.  
 (나) 집합  $\{x \mid f(x) = k\}$ 의 원소의 개수가 3 이상이 되도록 하는 실수  $k$ 의 최솟값은  $\frac{8}{3}$ 이다.

$f(0) = 0, f'(1) = 0$ 일 때,  $f(3)$ 의 값을 구하시오. [4점]

22. 수열  $\{a_n\}$ 은

$$a_2 = -a_1$$

이고,  $n \geq 2$ 인 모든 자연수  $n$ 에 대하여

$$a_{n+1} = \begin{cases} a_n - \sqrt{n} \times a_{\sqrt{n}} & (\sqrt{n} \text{이 자연수이고 } a_n > 0 \text{인 경우}) \\ a_n + 1 & (\text{그 외의 경우}) \end{cases}$$

를 만족시킨다.  $a_{15} = 1$ 이 되도록 하는 모든  $a_1$ 의 값의 곱을 구하시오. [4점]

\* 확인 사항

- 답안지의 해당란에 필요한 내용을 정확히 기입(표기)했는지 확인하시오.
- 이어서, 「선택과목(확률과 통계)」 문제가 제시되오니, 자신이 선택한 과목인지 확인하시오.

오답

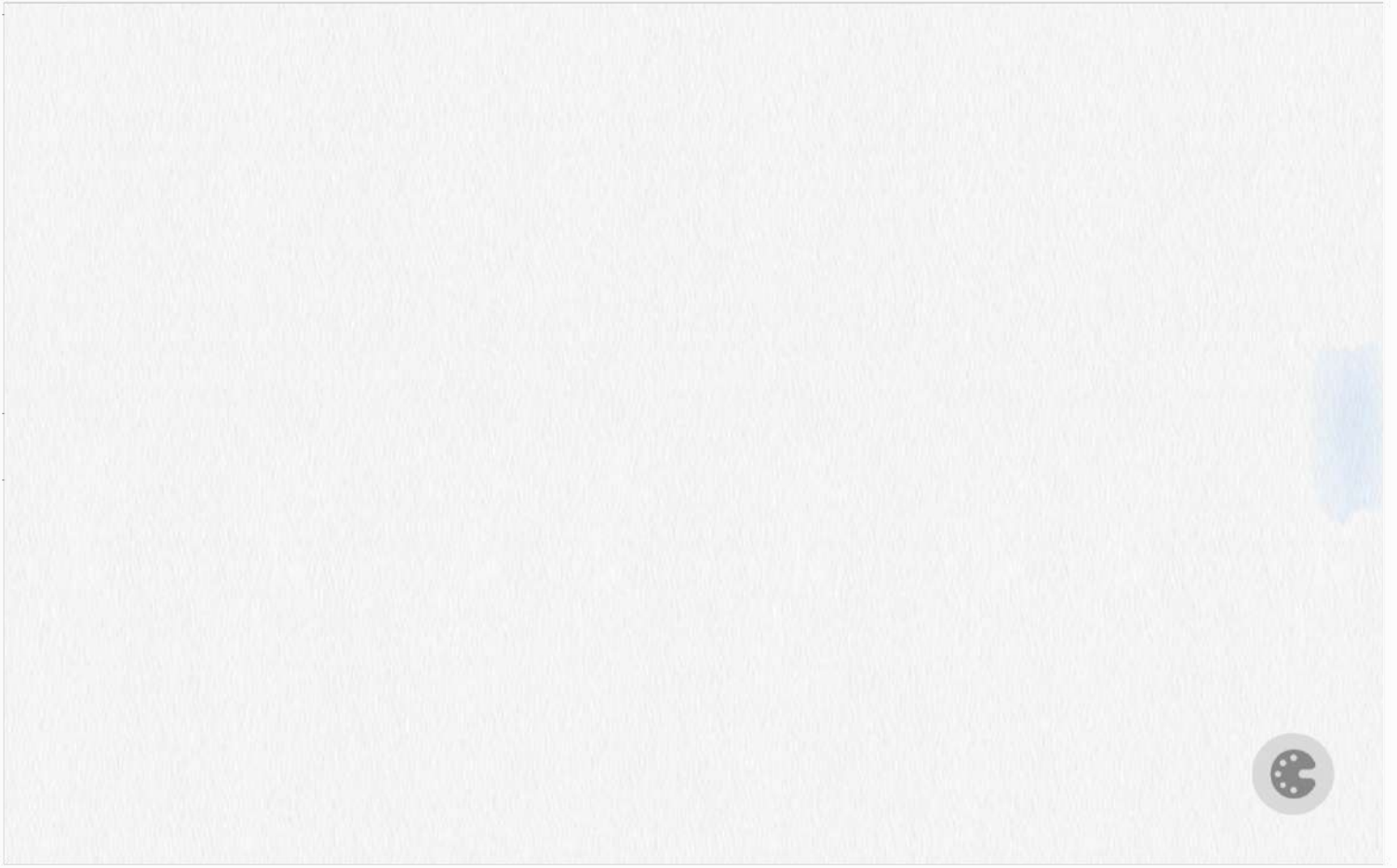

오답

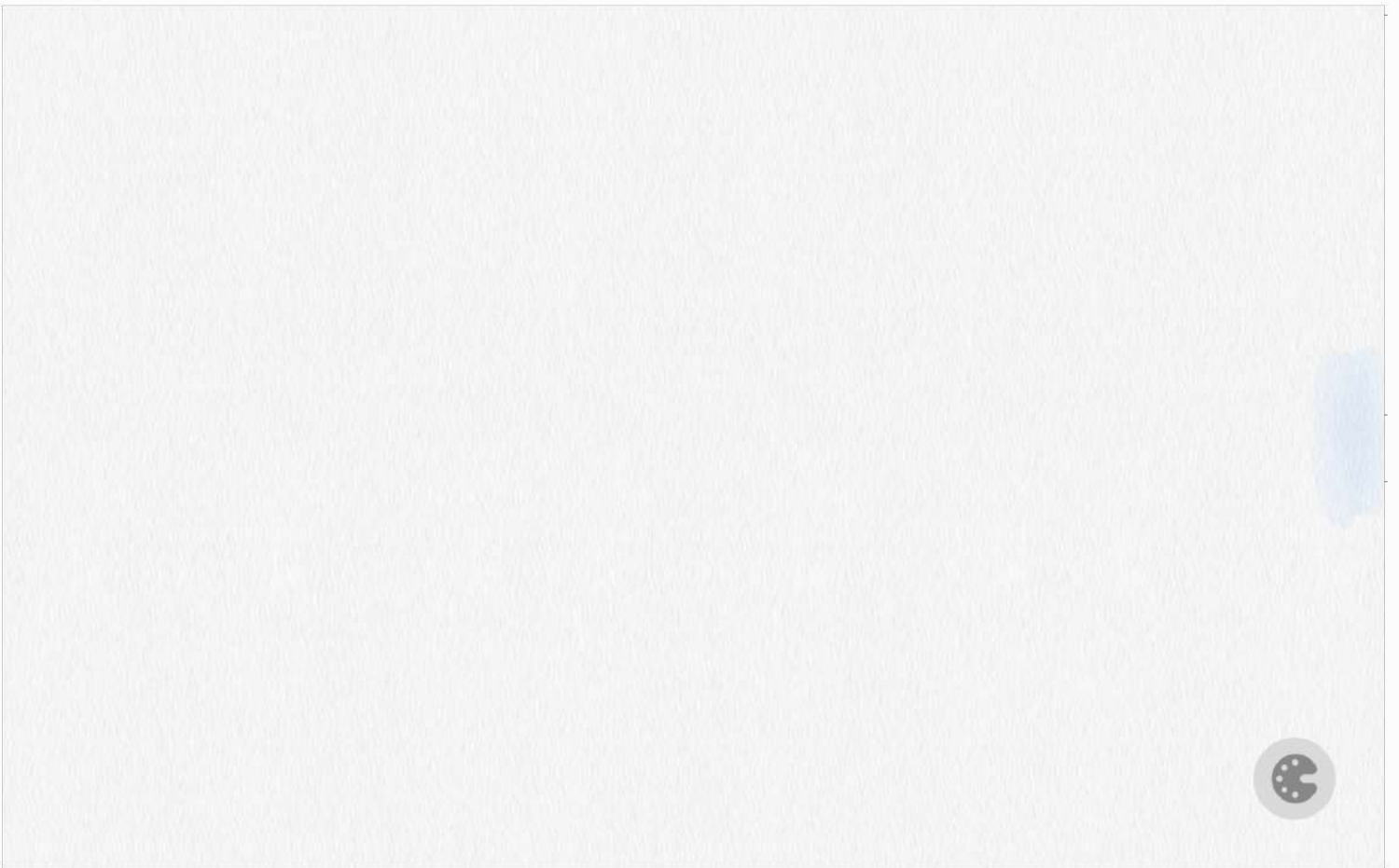

15. 두 다항함수  $f(x)$ ,  $g(x)$ 는 모든 실수  $x$ 에 대하여 다음 조건을 만족시킨다.

$$(가) \int_1^x tf(t)dt + \int_{-1}^x tg(t)dt = 3x^4 + 8x^3 - 3x^2$$

$$(나) f(x) = xg'(x)$$

$\int_0^3 g(x)dx$ 의 값은? [4점]

- ① 72      ② 76      ③ 80      ④ 84      ⑤ 88

단답형

16. 방정식

$$\log_3(x+2) - \log_{\frac{1}{3}}(x-4) = 3$$

을 만족시키는 실수  $x$ 의 값을 구하십시오. [3점]

17. 함수  $f(x)$ 에 대하여  $f'(x) = 6x^2 + 2x + 1$ 이고  $f(0) = 1$ 일 때,  $f(1)$ 의 값을 구하십시오. [3점]

18. 수열  $\{a_n\}$ 에 대하여

$$\sum_{k=1}^{10} ka_k = 36, \quad \sum_{k=1}^9 ka_{k+1} = 7$$

일 때,  $\sum_{k=1}^{10} a_k$ 의 값을 구하시오. [3점]

19. 함수  $f(x) = x^3 + ax^2 - 9x + b$ 는  $x=1$ 에서 극소이다.  
 함수  $f(x)$ 의 극댓값이 28일 때,  $a+b$ 의 값을 구하시오.  
 (단,  $a$ 와  $b$ 는 상수이다.) [3점]

20. 닫힌구간  $[0, 2\pi]$ 에서 정의된 함수

$$f(x) = \begin{cases} \sin x - 1 & (0 \leq x < \pi) \\ -\sqrt{2}\sin x - 1 & (\pi \leq x \leq 2\pi) \end{cases}$$

가 있다.  $0 \leq t \leq 2\pi$ 인 실수  $t$ 에 대하여  $x$ 에 대한 방정식  $f(x) = f(t)$ 의 서로 다른 실근의 개수가 3이 되도록 하는 모든  $t$ 의 값의 합은  $\frac{q}{p}\pi$ 이다.  $p+q$ 의 값을 구하시오.  
 (단,  $p$ 와  $q$ 는 서로소인 자연수이다.) [4점]



21. 최고차항의 계수가 1인 삼차함수  $f(x)$ 가 모든 정수  $k$ 에 대하여

$$2k-8 \leq \frac{f(k+2) - f(k)}{2} \leq 4k^2 + 14k$$

를 만족시킬 때,  $f'(3)$ 의 값을 구하시오. [4점]

22. 양수  $k$ 에 대하여  $a_1 = k$ 인 수열  $\{a_n\}$ 이 다음 조건을 만족시킨다.

(가)  $a_2 \times a_3 < 0$

(나) 모든 자연수  $n$ 에 대하여

$$\left(a_{n+1} - a_n + \frac{2}{3}k\right)(a_{n+1} + ka_n) = 0 \text{이다.}$$

$a_5 = 0$ 이 되도록 하는 서로 다른 모든 양수  $k$ 에 대하여

$k^2$ 의 값의 합을 구하시오. [4점]

\* 확인 사항

○ 답안지의 해당란에 필요한 내용을 정확히 기입(표기)했는지 확인하시오.

○ 이어서, 「선택과목(확률과 통계)」 문제가 제시되오니, 자신이 선택한 과목인지 확인하시오.

오답

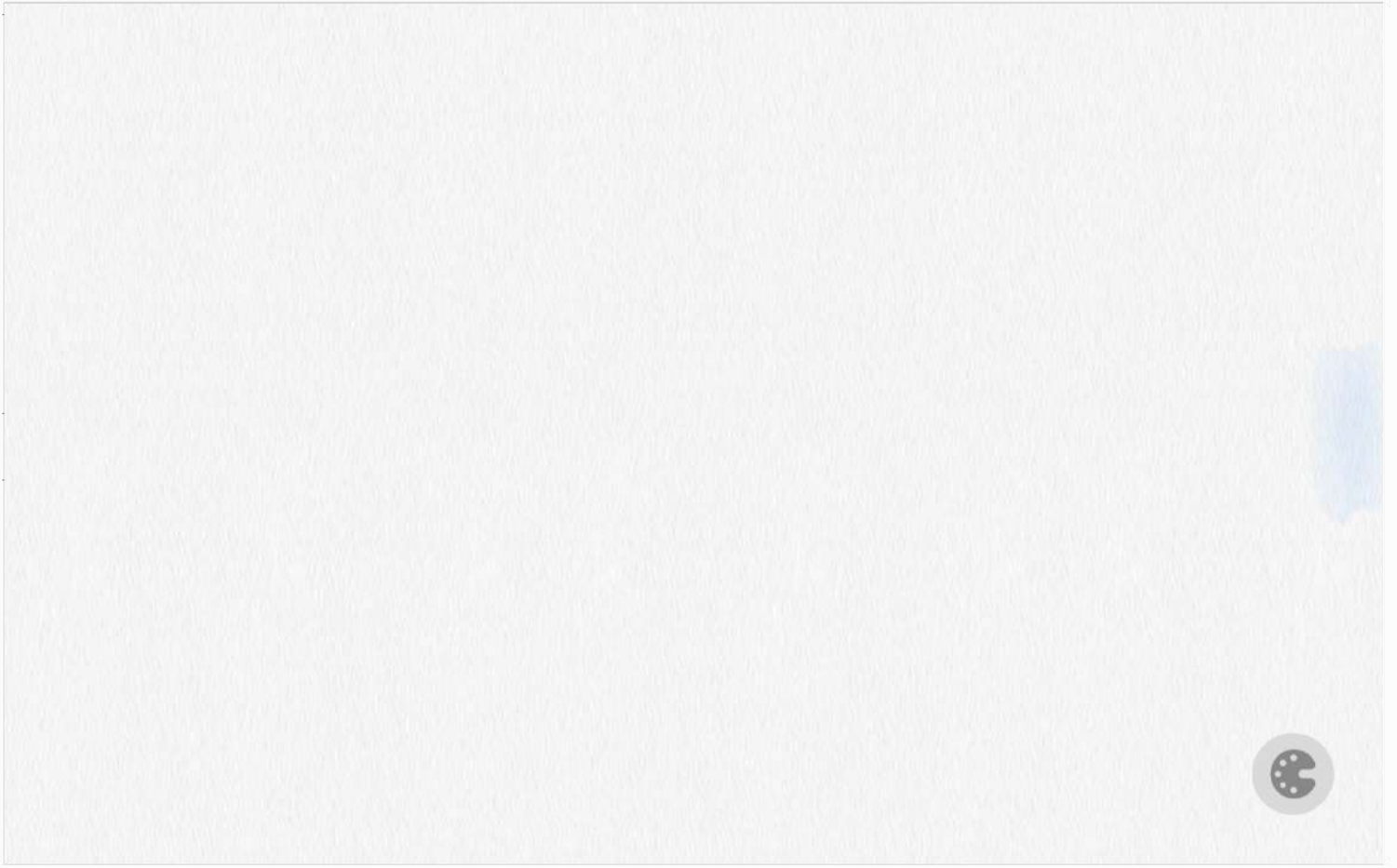

오답

